

Bewährungshilfe Stuttgart e.V. (Hrsg.)

**Soziale Situation und Betreuungsbedarf
von Probandinnen und Probanden**

Auswertung mit Tabellenteil zu einer Erhebung im
Amts- und Landgerichtsbezirk Stuttgart

DBH Materialien Nr. 33
ISSN 0938-9474

©DBH
Deutsche Bewährungs- Gerichts-
und Straffälligenhilfe e.V.
Aachener Str. 1064
50858 Köln
Tel.: (0221) 94 86 51 20

Köln 1997

Schutzgebühr DM 12,00

Inhaltsverzeichnis

	Seite
Geleitwort des Präsidenten des Landgerichts Stuttgart	
Einleitung	1 - 2
Nationalitäten	3
Altersverteilung	4
Beziehungssituation	5
Wohnverhältnisse	6
Schulbildung	7
Berufsausbildung	8
Arbeitsverhältnisse	9
Einkommensart	10
Einkommenshöhe	11
Bekannter Schuldenstand	12
Deliktsarten	13 - 14
Hafterfahrung	15
Unterstellungszeiten	16
Arbeitsstundenaufgabe	16
Betreuungsbedarf	17 - 22
Probandenbefragung	23
Schulden	24
Arbeitssuche	25
Sucht	26
Andere Hilfsangebote	27
Öftere Hausbesuche	28
Mehr Gespräche auch mit meiner Familie	28
Mehr praktische Hilfe im Alltag	29
Vermittlung in betreute Wohngemeinschaft/Heime	29
Mehr persönliche Begleitung zu Ämtern u. Behörden	30
Freizeitangebote durch die Bewährungshilfe	30
Vertrauensvolle Beziehung zum Bewährungshelfer	31
Vertrauensvolle Beziehung zu anderen Sozialarbeitern	31
Resümee	32 - 34



LANDGERICHT STUTTGART

Der Präsident

Geleitwort zur Bedarfserhebung des Vereins Bewährungshilfe Stuttgart e.V.

Sozialarbeit bedarf in Zeiten schwieriger werdender gesellschaftlicher und finanzieller Rahmenbedingungen des planvollen, zielgerichteten und effektiven Einsatzes ihrer wertvollsten Resource: der Sozialarbeiterin und des Sozialarbeiters.

Unerlässlich für deren engagierten persönlichen Einsatz ist die Kenntnis dessen, was Zustand, Entwicklung und Perspektive der Klienten ausmacht und bedingt. Die Erhebung von Fakten im Wirkungskreis der Sozialarbeit ist dafür notwendige Bedingung. Deshalb gebührt dem so umrissenen Anliegen der vorliegenden Materialsammlung besondere Beachtung.

Für den großen Bereich der Bewährungshilfe im Amts- und Landgerichtsbezirk Stuttgart haben die Herren Bewährungshelfer Kirschbaum und Fachbereichsleiter beim Verein Bewährungshilfe Stuttgart e.V. Müller unter tätiger Mithilfe der Befragten in mühevoller und sorgfältiger Arbeit eine Vielzahl von Daten und Fakten erhoben. Hierfür sei ihnen besonderer Dank ausgesprochen! Dank gebührt auch dem Verein Bewährungshilfe Stuttgart e.V., der als verlässlicher Partner die Bewährungshilfe in vielfältiger Weise zuverlässig unterstützt und fördert.

Die vorliegende Studie vermittelt einen aufschlußreichen Überblick über Lebenssituationen und Betreuungsbedarf. Ich wünsche ihr die Beachtung, die sie und ihre Verfasser verdient haben.

Dr. Eitel

Einleitung

Die Notwendigkeit einer soliden Sozialplanung ist hinlänglich bekannt. Die Etablierung neuer, innovativer, sozialpädagogischer Projekte ist durch Veränderungen der Rahmenbedingungen für die Träger dieser Projekte zunehmend schwieriger. Als Rahmenbedingung sei an dieser Stelle das Stichwort Neue Strukturmodelle genannt mit seinen Operationalisierungsstrategien wie Lean Management, Budgetierung, Controlling und Markt- und Dienstleistungsorientierung.

Es fand eine Differenzierung der Bedürfnisse seitens der Betroffenen statt. Schließlich differenzierte sich die Sozialarbeit schon im anamnesticen Bereich; spezialisiertes methodisches Vorgehen ist die Folge.

Auf Grundlage dieser Erkenntnisse führte der Verein Bewährungshilfe Stuttgart e.V. 1991 eine Bedarfserhebung bezüglich Unterbringungsbedarf / Betreuungsbedarf von Frauen durch.

Es wurden die staatlichen Bewährungshelferinnen und Bewährungshelfer im Amts- und Landgerichtsbezirk Stuttgart befragt.

Das gewonnene Zahlenmaterial und die sich daraus entwickelnde sozialpädagogische Konzeption zur Betreuung von Frauen im Individualwohnraum waren die Voraussetzung dafür, daß der Verein Bewährungshilfe Stuttgart e.V. im Landkreis Esslingen dieses Projekt etablieren konnte und der Landkreis Esslingen als Kostenträger über Pflegesätze diese Betreuungsform finanziert.

Motiviert durch diese positiven Erfahrungen entwickelten die staatliche Bewährungshilfe im Amts- und Landgerichtsbezirk Stuttgart und der Verein Bewährungshilfe Stuttgart e.V. gemeinsam die nun vorliegende Bedarfserhebung. Ziel dieser Erhebung war, sowohl Aussagen zu den aktuellen Lebenslagen der Bewährungshilfeprobanden zu treffen, als auch einen Überblick über den Betreuungsbedarf nach fachlicher Einschätzung der Bewährungshelferinnen und Bewährungshelfer zu gewinnen und durch die dienststellenbezogene Auswertung eventuelle Unterschiede zwischen der städtischen und ländlichen Struktur herauszuarbeiten. Die unterschiedlichen Rücklaufquoten lassen diesen Vergleich allerdings kaum zu.

Die Fragebogen wurden entwickelt und ausgewertet von Herrn Kirschbaum, Bewährungshelfer beim Landgericht Stuttgart und Herrn Müller, Fachbereichsleiter beim Verein Bewährungshilfe Stuttgart e.V.

An der Entwicklung der Fragebogen wirkten außerdem das Vereinsgremium „Wohnen und Arbeit“ und Praktiker mit, so daß am Ende von allen Beteiligten akzeptierte Erhebungsbogen entstanden. Die befragten Bereiche wurden von allen als notwendig und sinnvoll erachtet. Die Bogen für die Bewährungshelferinnen und Bewährungshelfer im Juli 1995 verteilt, Stichtag für die Erhebung bei den Bewährungshelferinnen und Bewährungshelfern war der 1. September 1995. Die Fragebogen für die Probandinnen und Probanden wurden ebenfalls im Juli 1995 verteilt, die Probandenbefragung war jedoch keine Stichtagsbefragung. Allen, zwischen dem 1. September 1995 und dem 31. Januar 1996 erreichten Probandinnen und Probanden wurde ein Fragebogen ausgehändigt. Wir haben uns für diese unterschiedlichen Erhebungsmethoden entschieden, da die Probanden in unterschiedlichen Zeitintervallen von der Bewährungshilfe beraten werden und wir dadurch mehr Probandinnen und Probanden erreichen konnten. Die Zahlen sind u.E. dennoch vergleichbar.

Das Ausfüllen der Bögen war für alle freiwillig. Trotz des Umfangs der Erhebungsbogen konnten wir hohe Rücklaufquoten verzeichnen. Bei den Bewährungshelferinnen und Bewährungshelfern liegt die durchschnittliche Rücklaufquote bei 76%, bei den Probandinnen und Probanden bei 20% (dienststellenbezogene Rücklaufquoten befinden sich im Anhang). Insgesamt haben wir durch die Bewährungshilfe 2 871 Personen erfaßt, durch die Probandenbefragung 757 Personen. Vergleicht man mit offiziellen Zahlen, so waren am 30. September 1995 insgesamt 3771 Personen bei der Bewährungshilfe anhängig.

Diese Bedarfserhebung ist keine wissenschaftliche Arbeit. Deshalb und aus Zeitgründen haben wir darauf verzichtet, Interviews mit den Beteiligten als weitere wichtige Säule in der Sozialplanung durchzuführen. Desweiteren haben wir davon abgesehen, das gewonnene Zahlenmaterial mit statistischen Berechnungen zu bereinigen. Beim Nachrechnen ergeben sich dadurch Differenzen zwischen der Anzahl der Nennungen und den rechnerischen Quersummen bzw. Spaltenberechnungen. Wir sind der Meinung, daß wir trotzdem auf der Grundlage dieses Zahlenmaterials aussagekräftige Positionen beziehen zu können.

Nationalitäten

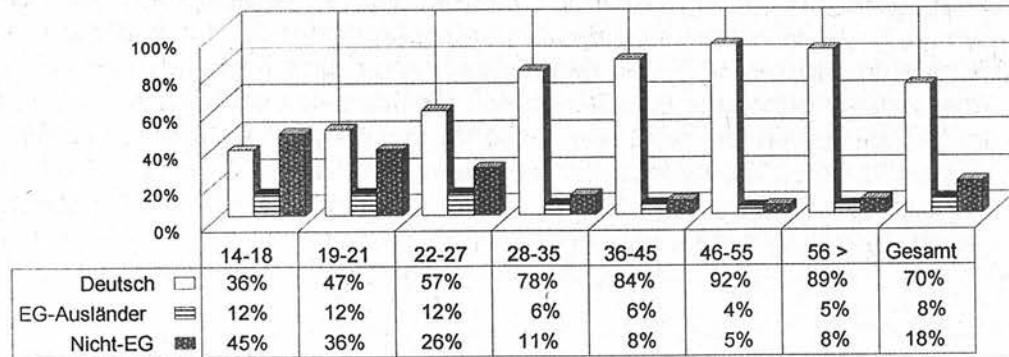

Das Verhältnis von deutschen zu nichtdeutschen Probanden beträgt insgesamt 70% zu 30%. Im Vergleich hierzu liegt der Anteil der nichtdeutschen Bevölkerung in der Region Stuttgart bei zirka 17,5%, der Anteil der nichtdeutschen Jugendlichen bei ca. 30,9%.

Auffällig ist vor allem der hohe Anteil nichtdeutscher Jugendlicher und Heranwachsender Probanden. Sie sind, gemessen an ihrem Bevölkerungsanteil, deutlich überrepräsentiert. Die Gründe hierfür sind vielfältig. Es ist darauf hinzuweisen, daß im Gegensatz zu anderen Statistiken über „Ausländerkriminalität“ ausländer-spezifische Delikte wie Verstöße gegen das Ausländergesetz oder das Asylverfahrensgesetz sowie Delikte illegal eingereister Personen, Touristen oder Durchreisende hier praktisch keine Rolle spielen.

In Ludwigsburg und Böblingen ist der Anteil an EG-Ausländern deutlich höher als der Durchschnitt. (Durchschnitt 8%, Ludwigsburg 16%, Böblingen 11%). Der Anteil an Asylbewerbern ist in Böblingen doppelt so hoch (6%) als der Durchschnitt (3%).

Die Zahlen belegen deutlich, daß bei der Arbeit mit jugendlichen und heranwachsenden Probanden vor allem dann, wenn Gruppenarbeit geplant ist, kulturelle Besonderheiten besonders beachtet werden müssen. Zur weiteren Interpretation der Altersgruppe der 14 - 21 jährigen sollten Träger und Organisationen der Jugendhilfe kontaktiert werden.

Altersverteilung

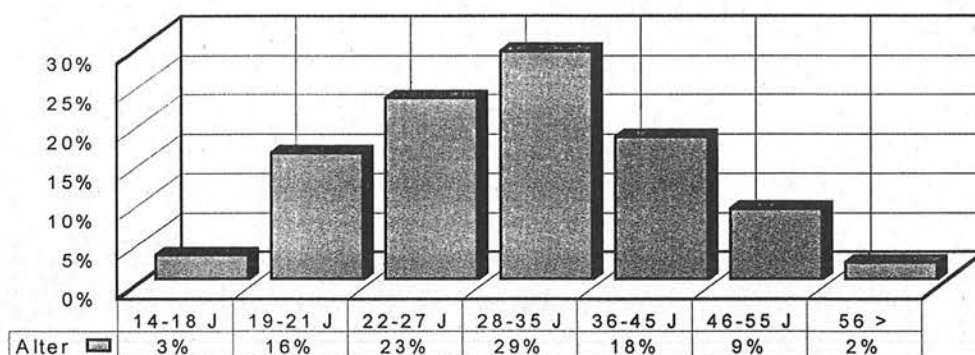

Die Altersverteilung entspricht der Alterspyramide der Bevölkerung Baden-Württembergs, 52% der erfaßten Probanden sind zwischen 22 und 35 Jahre alt.

Während 1982 in der Bewährungshilfe noch 44,6% der Probandinnen und Probanden nach dem JGG verurteilt wurden, sind in unserer Erhebung lediglich 19% im Lebensalter zwischen 14 und 21 Jahren. Dieser direkte Vergleich der Zahlen ist zwar nur bedingt zulässig, da in unserer Erhebung lediglich das Lebensalter erfaßt wurde, in der Erhebung 1982 die Verurteilungen nach dem JGG erfaßt wurden. Dennoch wird die Tendenz deutlich, daß sich die Anzahl von jugendlichen und heranwachsenden Bewährungshilfeprobanden verringert. Mögliche Erklärungen sind eine Veränderung des Sanktionsverhaltens der Justiz (Diversion), die Etablierung einer differenzierten Jugendhilfe und der Bevölkerungsrückgang in diesen Jahrgängen durch den „Pillenknick“.

Diese Altersverteilung hat Auswirkungen auf den Beratungs- und Betreuungsbedarf und somit auch auf konzeptionelle Überlegungen und Innovationen.

Beziehungssituation

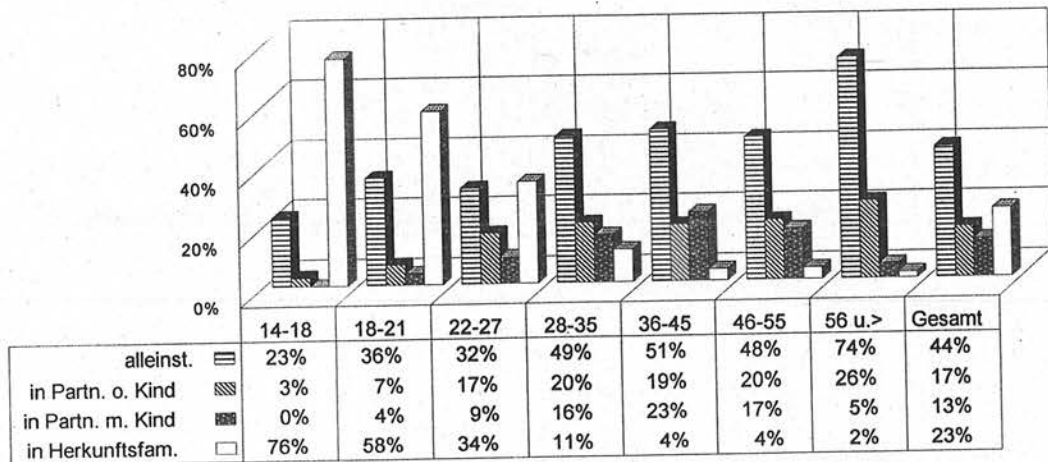

Aus den Ergebnissen der Befragung nach der Familien- und Beziehungssituation geht eindeutig hervor, daß die größte Personengruppe „alleinstehend“ (44%, das sind 1249 Personen) ist. Innerhalb der Altersgruppen sind jedoch deutliche Unterschiede zu verzeichnen.

76% der 14- bis 18jährigen leben in ihrer Herkunftsfamilie. Allerdings befinden sich 23% bereits außerhalb der Beziehungsstruktur „Familie“. Die Beziehungssituation „alleinstehend“ erfordert von den Beratern eine besondere Aufmerksamkeit. Eine wichtige und stabilisierende Säule für die Menschen ist die Familie und Partnerschaft. Geborgenheit, Sicherheit und Wärme seien nur stellvertretend dafür genannt, daß sich eine Partnerschaft positiv auf die Lebenszufriedenheit und Lebenssicherheit auswirkt. Das Fehlen dieser Struktur wird auf anderen Ebenen kompensiert. Einige dieser Ebenen erscheinen hier als Problembereiche im zweiten Teil der Erhebung. In dieser Kompensationsform handelt es sich lediglich um Ersatz für etwas anderes. Für die Beratung und Betreuung dieses Personenkreises gilt, daß neben der Sicherung der materiellen Grundbedürfnisse die Etablierung und /oder die Sicherung zufriedenstellender sozialer Strukturen ein wichtiges sozialpädagogisches Ziel ist, die Effektivität der Hilfe auch an diesen Zielen meßbar wird.

Bei „Alleinstehenden“ liegen die Dienststelle Esslingen mit 54% und das Amtsgericht Stuttgart mit 51% deutlich über dem Durchschnitt von 44%. Der Anteil an Probanden, die in einer Partnerschaft (mit und ohne Kinder) leben, beträgt 30%. Abweichend zu diesem Ergebnis ist die Dienststelle Esslingen mit 28%, die Dienststelle Böblingen mit 25%. Die höchste Quote erreicht die Dienststelle in Nürtingen mit 39%.

Wohnverhältnisse

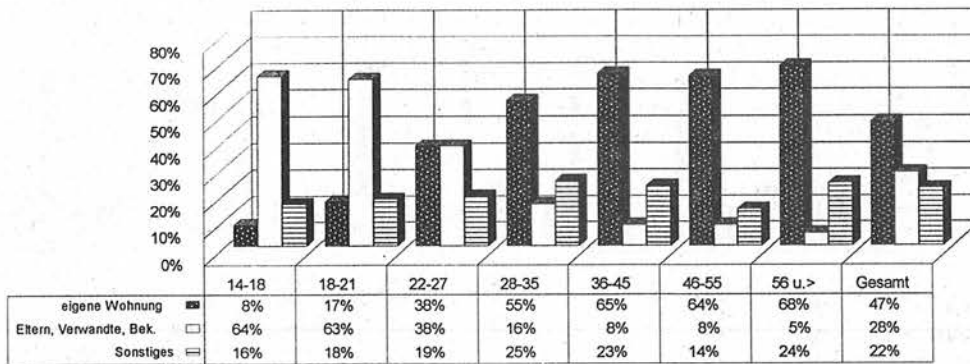

Wohnen stellt für den Menschen ein Grundbedürfnis dar. Fehlender Wohnraum ist ein Merkmal zur Klassifizierung von Armut. Lediglich 47%, das sind 1347 Personen, haben eine eigene Wohnung oder ein eigenes Zimmer. Die Dienststelle Fellbach liegt mit 53% eigene Wohnung/Zimmer deutlich über dem Durchschnitt mit 47%. Die Dienststelle in Böblingen hat mit 39% eigene Wohnung/Zimmer eine deutlich niedrige Quote erreicht

53% der Bewährungshilfeprobanden leben unter Wohnbedingungen, die einer differenzierteren Betrachtung bedürfen.

Mit insgesamt 791 Personen leben 28% der erfaßten Probanden bei Eltern, Verwandten und Bekannten. Es ist davon auszugehen, daß die Alterssparten 14 bis 21 Jahre (334 Personen) hauptsächlich bei Eltern und Verwandten leben. Dies sind meist gesicherte Wohnverhältnisse für die Betroffenen. Für die anderen 457 Personen bedeutet der Wohnort Eltern Verwandte, Bekannte in der Regel ein Übergangswohnen, der Aufenthalt wird mehr oder weniger geduldet, ein eigenständiges Wohnen ist meist nicht möglich.

Für alle anderen Wohnverhältnisse gilt, daß sie Übergangsunterkünfte sind und für erwachsene Menschen keinen Rahmen zur Entwicklung eigenständigen Wohnens oder einer Heimat bieten.

Qualifizierte Sozialarbeit ist unseres Erachtens oft nur dann möglich, wenn der Betroffene sich ohne die existentielle Bedrohung von Obdachlosigkeit auf die Berater- oder Betreuungsbeziehung einlassen kann. Daraus ergibt sich folgerichtig für die Sozialarbeit, daß zunächst für eine qualifizierte und zufriedenstellende Unterkunft zu sorgen ist, bevor mittel- oder gar langfristige Arbeitskonzepte oder pädagogische Interventionen greifen können.

Schulbildung

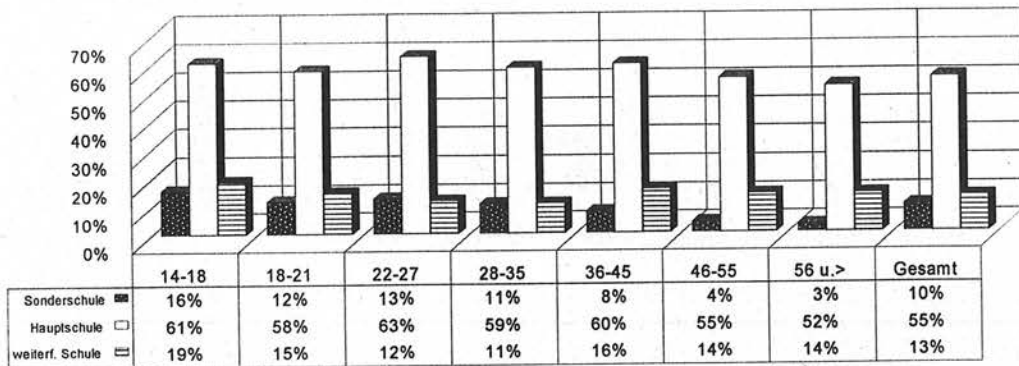

Die Angaben über Schulbildung weisen gegenüber Angaben der Bevölkerung in Baden-Württemberg Abweichungen in den Rubriken „Sonderschule“ und „Weiterführende Schulen“ auf: Die Rubrik Sonderschule mit 10% der Angaben gegenüber der Bevölkerung in Baden-Württemberg mit 6%, die Rubrik weiterführende Schule mit 13% der Angaben gegenüber 38% der Bevölkerung weichen deutlich ab. Der Anteil der Hauptschüler ist mit 55% identisch mit dem der Bevölkerung. Abweichend zum Gesamtergebnis ist die Dienststelle Nürtingen mit 22% Sonderschule, im Vergleich zum gesamt 10% Sonderschulabschluss.

Weiterhin haben wir in unserer Erhebung 18%, das sind 527 Personen, mit ungeklärten oder unbekanntem Schulabschluss. Diese Zahl ist eindeutig zu hoch im Hinblick auf die Beratungsarbeit. Der Schulabschluss ist häufig Ausgangspunkt zu Überlebensstrategien und Fähigkeiten oder Defiziten, die in die Beratungsarbeit mit einbezogen werden müssen.

Berufsausbildung

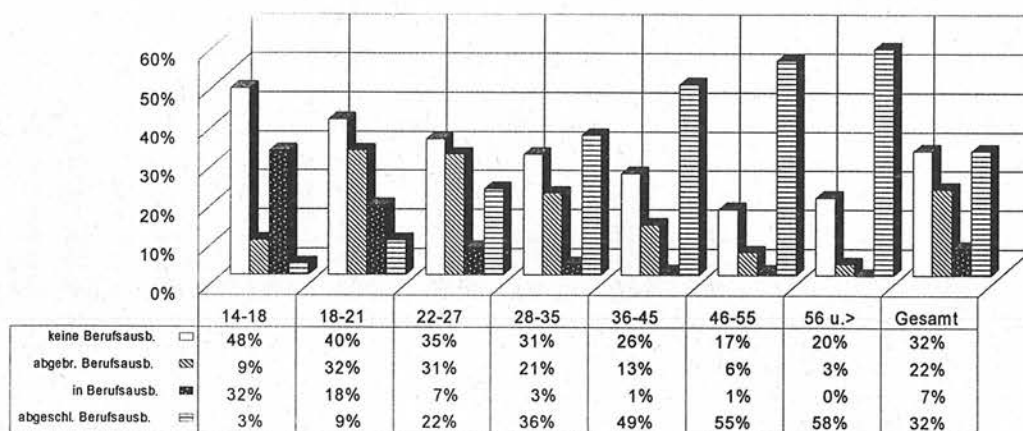

Lediglich 32% der Probanden besitzen eine abgeschlossene Berufsausbildung, die Dienststelle Nürtingen liegt mit 42% abgeschlossener Berufsausbildung an der Spitze. Dies läßt Rückschlüsse auf die Chancen am Arbeitsmarkt zu. Gerade Tätigkeiten mit niedriger Qualifikation, die hauptsächlich für Probanden in Frage kommen und von ihnen gesucht werden, werden immer knapper. Dem wachsenden Konkurrenzdruck in diesen Arbeitsfeldern sind Probanden häufig nicht gewachsen. Anpassungsschwierigkeiten am Arbeitsplatz, die sich früher „lediglich“ in häufigem Arbeitsplatzwechsel zeigten, führen heute meist zu längeren Zeiten von Arbeitslosigkeit.

Der Anteil von 22% mit abgebrochener Berufsausbildung deutet auf Schwierigkeiten hin, sich im Berufsleben einzufinden. Während mancher Schüler - trotz Schwierigkeiten - von der Schule noch mitgezogen wird, werden in der beruflichen Ausbildung in den Betrieben andere Kriterien angewandt und strenger selektiert. Offensichtlich werden in Ausbildungsstellen Ansprüche an die Auszubildende gestellt, die diese nicht erfüllen können. Gerade Menschen in schwierigen Lebenssituationen brauchen mehr Zeit, um sich zu orientieren und in das Berufsleben einzufinden. Diese Zeit haben sie nicht. Die Selektion beginnt.

Eine interessante Aufgabe für die Bewährungshilfe ist, die Gründe für die mangelnde Berufsausbildungen gezielt und systematisch bei den Probanden nachzufragen und auszuwerten. Dieses Material kann dann konstruktiv in die weitere Diskussion eingebracht werden.

Arbeitsverhältnisse

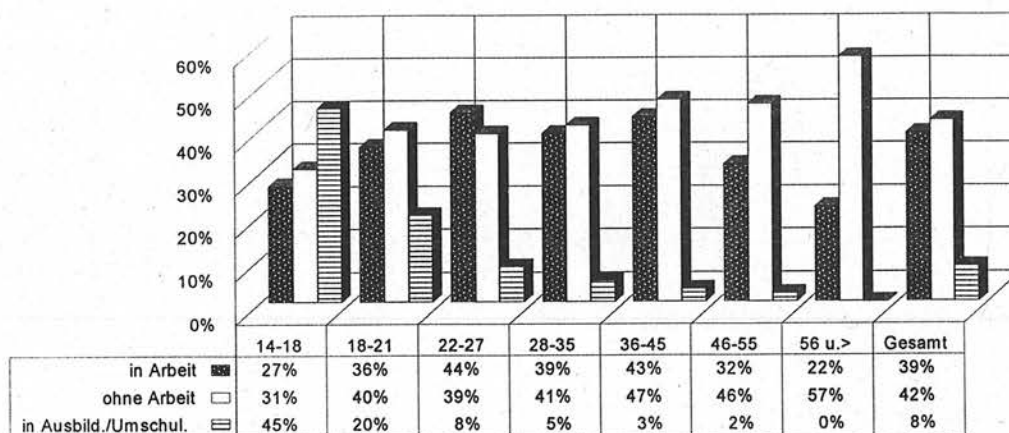

Hier sind die Bereiche Schul- und Berufsausbildung mitzubetrachten. Mangelnde Schul- und Berufsausbildung führen zu schlechteren Chancen am Arbeitsmarkt. Lediglich 39% der Probanden befanden sich zum Stichtag in einem Arbeitsverhältnis, weitere 8% in Ausbildung oder Umschulung, d.h. bei 53% der Probanden besteht kein gesichertes Beschäftigungsverhältnis. Abweichungen nach oben sind in den Dienststellen Nürtingen und Ludwigsburg zu verzeichnen. Nürtingen mit 53% in Arbeit, Ludwigsburg ebenfalls 53% in Arbeit. Entsprechend diesem Ergebnis ist die Zahl der Arbeitslosen in diesen Dienststellen (Nürtingen 33% und Ludwigsburg 32%), in Bezug auf den Durchschnitt von 42% geringer. Die höchste Arbeitslosenquote verzeichnet die Dienststelle Böblingen mit 53%.

Die Bewährungshilfe kann, wie die Sozialarbeit überhaupt, die Probleme des Arbeitsmarktes nicht beseitigen. Trotz aller persönlicher Schwierigkeiten, die Probanden mitbringen, ist Arbeitslosigkeit kein individuelles Problem mehr. Gleichwohl sollten unseres Erachtens Überlegungen angestellt werden, ob arbeitslose Probanden durch gezielte Angebote gefördert werden können.

Die Auswirkungen von Arbeitslosigkeit auf die Beratungsarbeit in aller Kürze. Genannt seien an dieser Stelle die Aspekte der Tagesstrukturierung durch die Arbeit, die Auswirkungen der Arbeitssituation auf eine Schuldnerberatung, der Selbstwert, der aus einem Arbeitsverhältnis gewonnen wird und die Tatsache, daß gerade bei unserem Klientel mit diesen speziellen Voraussetzungen und Bedingungen die Arbeitslosigkeit ein wichtiger Aspekt ihrer Armut bedeutet.

Einkommensart

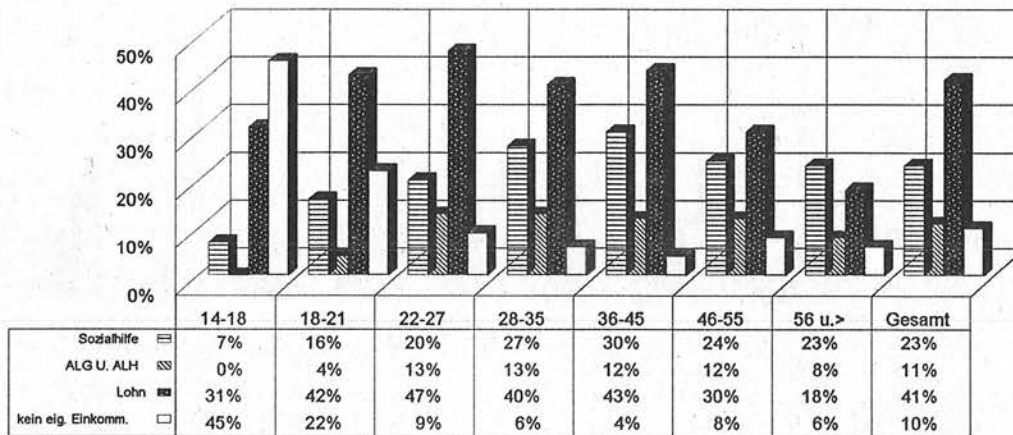

Die logische Konsequenz der schulischen und beruflichen Situation ist die Verteilung der Einkommensart. Lediglich 41% können über einen Lohn verfügen. Eine weitere Verschärfung dieses Problems ist die Tatsache, daß in keiner Altersgruppe mehr als 47% der erfaßten Klienten über eigenen Lohn verfügen.

Hinzu kommt der Aspekt, daß lediglich 22% der Probanden keine Schulden haben. Daraus ergeben sich Konsequenzen für die Beratungs- und Betreuungssituation auf der Grundlage der beruflichen und finanziellen Perspektiven.

In einer Gesellschaft, in der materielle Werte von großer Bedeutung sind, wird die Arbeit in dieser Problemebene für die staatliche Bewährungshilfe und den Verein Bewährungshilfe Stuttgart e.V.: eine Herausforderung.

Ein mehrdimensionaler Ansatz ist notwendig:

- 1) Die Zugänglichkeit des ersten Arbeitsmarktes durch professionelle Vermittlungsstrukturen fördern.
- 2) Die Zugänglichkeit des zweiten Arbeitsmarktes durch professionelle Vermittlungsstrukturen fördern.
- 3) Einzelne befähigen, mit geringem Einkommen leben zu können.
- 4) Dem Einzelnen Selbstwert und Selbstachtung vermitteln durch den konstruktiven Einsatz individueller Stärken und Fähigkeiten.
- 5) Innovative Projekte konzeptionell erarbeiten und realisieren.
- 6) Die Diskussion in Fachgremien entsprechend dieser Problemdimension lenken.

Einkommenshöhe

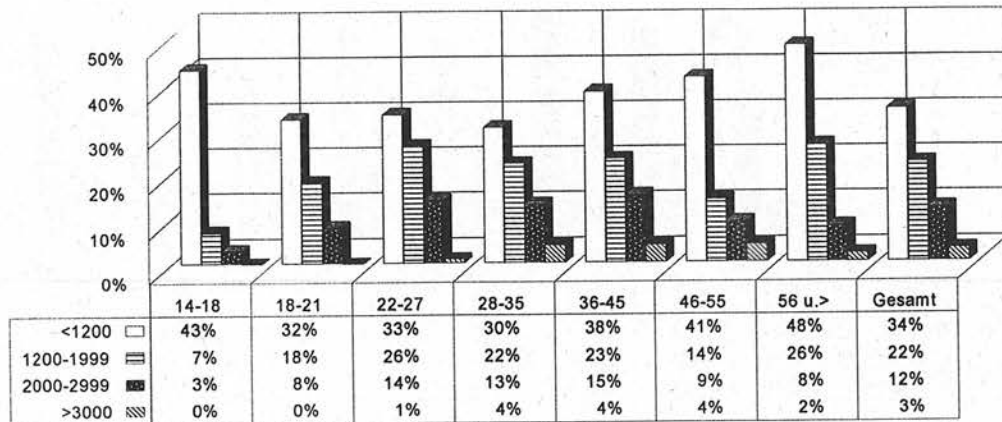

In einem direkten Zusammenhang steht die Einkommenshöhe. 56% der Erfaßten haben weniger als 2000,-DM monatlich zur Verfügung. 34% haben weniger als 1200,- DM. In der Dienststelle des Amtsgerichts Stuttgart haben sogar 42% der erfaßten Probanden weniger als 1200,-DM monatlich zur Verfügung. Erklärbar ist dieser Sachverhalt dadurch, daß das Amtsgericht Stuttgart in seiner Zuständigkeit für den Innenstadtbezirk einer Großstadt zuständig ist.

Die geringsten Werte mit Einkommen unter 1200,-DM sind in den Dienststellen Nürtingen mit 16% und Ludwigsburg mit 11% festzuhalten. In der Rubrik Einkommensart Sonstiges, Unbekannt sind insgesamt 10% der Befragten, die Dienststelle Fellbach liegt mit 15% um 5% über dem Gesamtergebnis.

Bekannter Schuldenstand

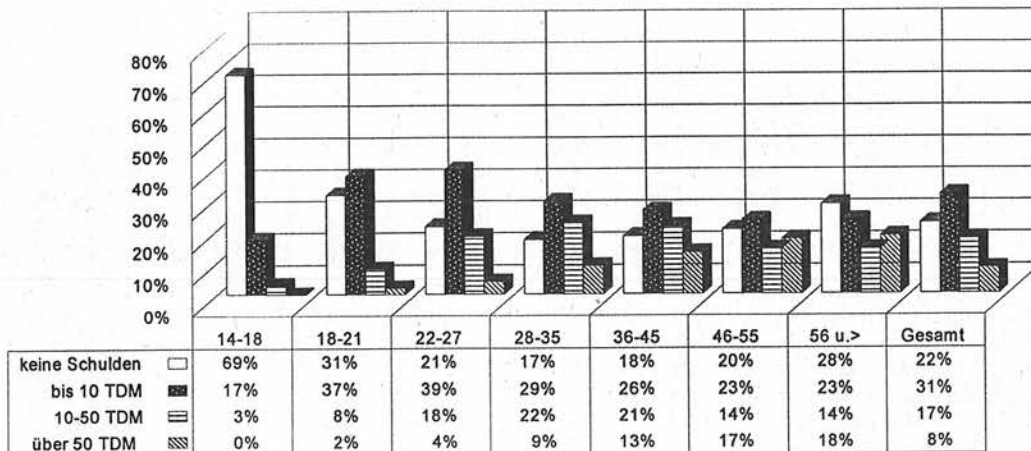

Lediglich 22% aller Befragten, das sind 637 Personen, haben keine Schulden. Nur die Dienststelle Böblingen mit 17% weicht von diesem Ergebnis ab.

Bei insgesamt 15% (441 Personen) ist der Schuldenstand unbekannt. In dieser Rubrik gibt es dienststellenbezogenen Abweichungen. Die höchsten Werte wurden in der Dienststelle Fellbach mit 29% unbekannter Schuldenstand und der Dienststelle Stuttgart Alexanderstraße mit 26% ermittelt. Auch die Dienststelle Esslingen weicht mit 19% unbekannter Schuldenstand noch vom Durchschnitt ab. Auf den anderen Dienststellen liegen die Ergebnisse unter dem Durchschnitt. In Nürtingen wurde mit 4% unbekannter Schuldenstand das geringste Ergebnis ermittelt. Böblingen hat 5% unbekannt, Ludwigsburg 7% unbekannt und das Amtsgericht Stuttgart 9% unbekannter Schuldenstand. Die niedrigen Werte lassen sich dahingehend interpretieren, daß auf diesen Dienststellen im Bereich Schulden sehr genau eruiert wird.

Qualifizierte Schuldnerberatung beinhaltet nicht nur die aufwendigen Schuldenregulierungen bzw. Gläubigerverhandlungen, sondern bedarf eines systematischen Vorgehens:

- Finanzielle und rechtliche Beratung
- Lebenspraktische / hauswirtschaftliche Beratung
- Psycho- soziale Hilfen
- Pädagogisch präventive Beratung

Dies sind die vier Säulen einer qualifizierten und methodischen Schuldnerberatung.

Übertragen wir nun dieses Vorgehen auf insgesamt 2234 verschuldete Personen in der Bewährungshilfe, so kann man sich leicht vorstellen, daß dieses Arbeitspensum allein von der Bewährungshilfe nicht zu leisten ist.

Deliktsarten 1

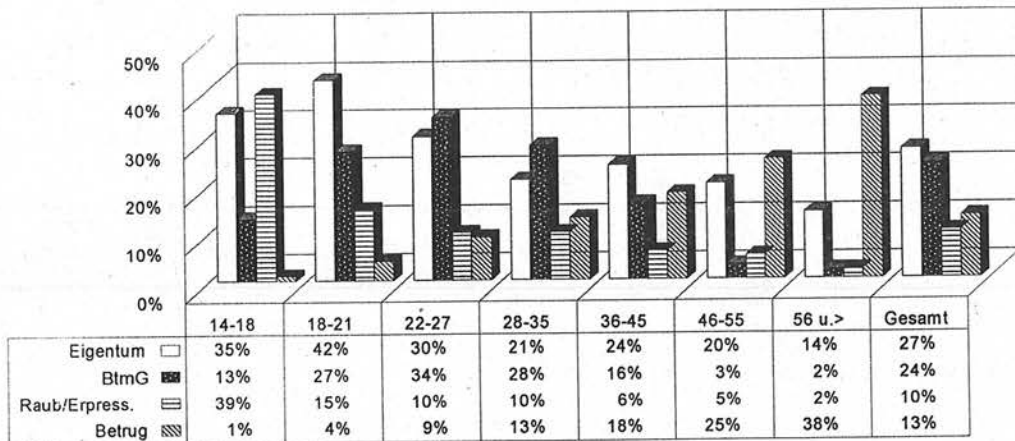

Bei der Betrachtung der einzelnen Deliktsarten fallen die BtM-Delikte besonders auf. Nach den Eigentumsdelikten (27%) bilden sie mit 24% die zweithäufigste Deliktsgruppe. Es ist darauf hinzuweisen, daß hier nur nach Verurteilungen nach dem BtmG gefragt war; die sog. Beschaffungskriminalität findet sich in anderen Deliktsbereichen, etwa den Eigentumsdelikten, wieder.

Im Bereich der illegalen Drogen wurden 24% Verurteilungen im Durchschnitt ermittelt. Die Dienststelle Böblingen hat mit 19% die niedrigste Quote, die Dienststelle in Fellbach mit 30% die höchste Quote erreicht. In den anderen Dienststellen sind keine nennenswerten Abweichungen feststellbar. Betrachtet man die Alterssparten, so ist festzustellen, daß auf der Dienststelle Nürtingen 42% der 14 bis 18jährigen wegen Verstoßes gegen das BtmG verurteilt wurden. In den Alterssparten ab 46 Lebensjahren spielt das BtM keine nennenswerte Rolle mehr.

Daß Raub/Erpressung in der Altersgruppe 14 bis 18 Jahre mit 39% extrem hoch auftritt, erscheint überraschend und erschreckend.

In der Rubrik Raub/Erpressung, Alterssparte 14 bis 18 Jahre, sind dienststellenbezogen unterschiedliche Ergebnisse feststellbar.

Der höchsten Wert wurde bei der Dienststelle Amtsgericht Stuttgart mit 72% Raub/Erpressung bei 14 bis 18 Jährigen ermittelt. Vergleicht man die veröffentlichten Tatverdächtigenziffern hierzu wird, deutlich, daß diese Altersgruppe in der Tat die höchste Belastung mit Raubdelikten aufweist.

Deliktsarten 2

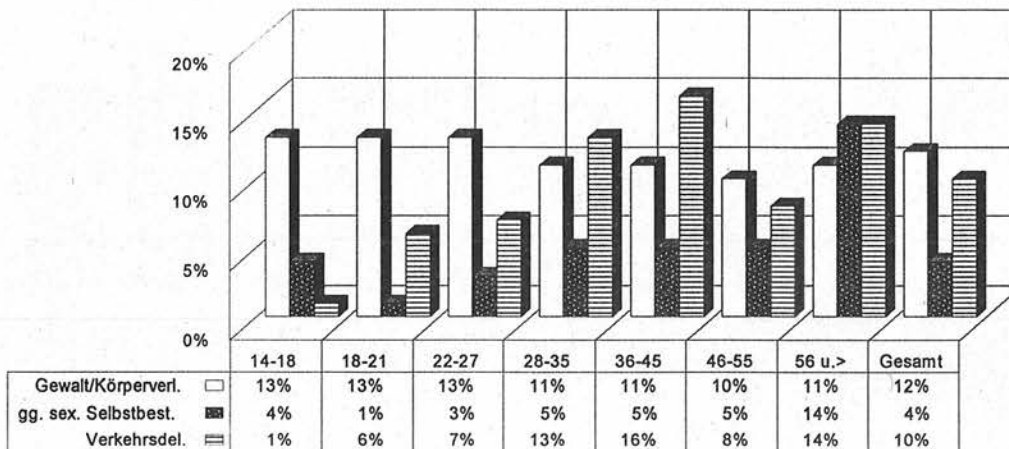

Erstaunlicherweise ist im Bereich Gewalt/Körperverletzung keine alters-spezifische Auffälligkeit zu sehen. Wir hätten hier einen höheren Wert bei Jugendlichen und Heranwachsenden erwartet. Es kann dies eine Zufälligkeit der Stichtagserhebung und der relativ kleinen Basis in diesen Altersgruppen sein.

Verbinden wir die unterschiedlichen Deliktsparten mit den sozialen Lebensbedingungen der Probandinnen und Probanden, so ist u.E. ein direkter Zusammenhang zwischen Armut und Delinquenz auf Grund des vorhandenen Zahlenmaterials vermutbar.

Dennoch darf die Sozialarbeit die Auseinandersetzung mit der Tat, dem Tathergang und den Folgen der Tat auch im Hinblick etwaiger Opfer nicht außer Acht lassen.

In diesem Bereich findet im Einzelfalle die Delegation zu speziellen Fachdiensten bzw. Therapeuten statt. Oftmals allerdings kann das Thema Tat und seine Folgen nicht umfassend bearbeitet werden, da es - zumindest im Erwachsenenbereich - kaum geeignete Konzepte respektive Anbieter solcher Hilfen gibt. Aufgabe wird sein, diesen Bereich genauer zu analysieren und konzeptionell zu überlegen, inwieweit für bestimmte Delikts- oder Problemgruppen spezielle Konzepte zur Bearbeitung dieses Themenkomplexes sinnvoll sind.

Hafterfahrung (auch U.-Haft)

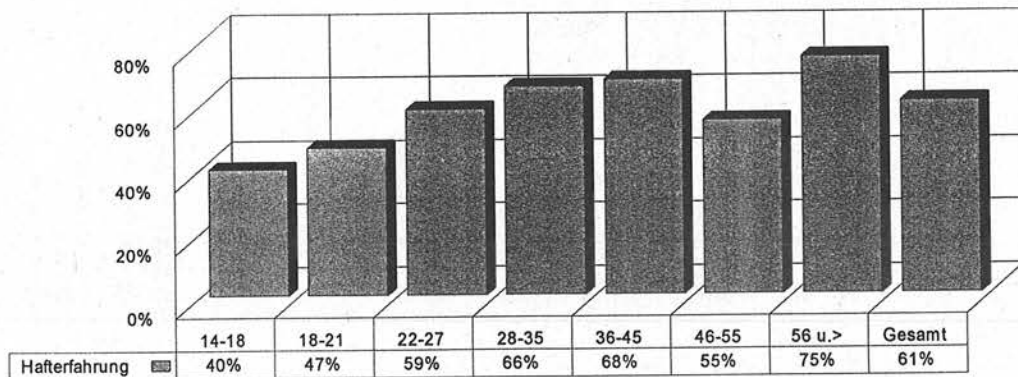

61% aller Probanden befanden sich nach der Auswertung bereits in U.-Haft oder Strafhaft. Auch hier läßt sich erkennen, daß das Klientel der Bewährungshilfe längst nicht mehr aus „einfachen“ Straftätern mit geringer Rückfallgefahr besteht. Oft sind es gerade negative Merkmale wie Vorverurteilung und Strafverbüßung, die zur Beiordnung eines Bewährungshelfers führen.

Bei Jugendlichen und Heranwachsenden halten wir die Werte von 40% bzw. 47% mit Haft- bzw. U-Hafterfahrung für bedenklich.

Die Dienststelle des Amtsgerichts Stuttgart liegt mit 71% Hafterfahrung über diesem Ergebnis, die Dienststelle in Nürtingen mit 38% und die Dienststelle in Böblingen mit 48% darunter.

In diesem Zusammenhang ist zu überlegen, inwieweit es möglich ist, Betreuungsprojekte mit dem Schwerpunkt Hafterfahrung in Kooperation mit dem Verein Bewährungshilfe Stuttgart e.V. zu initiieren.

Unterstellungszeiten

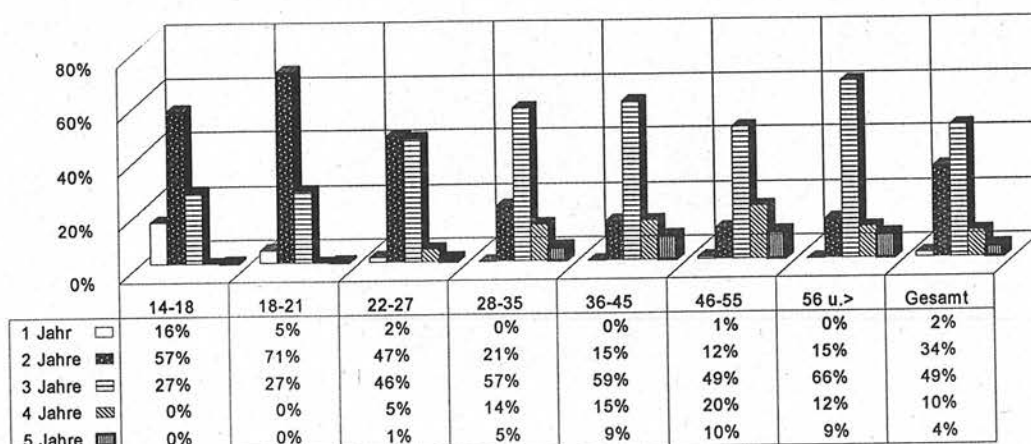

Die Unterstellungszeiten liegen bei allen Dienststellen überwiegend zwischen zwei und drei Jahren.

Generell läßt sich feststellen, daß die Unterstellungszeiten nach wie vor zu lang sind. Bei Jugendlichen und Heranwachsenden dürfte sich allerdings die Änderung der entsprechenden Vorschriften im JGG vom Oktober 1994 noch nicht voll ausgewirkt haben; mit einem Rückgang der 3jährigen Unterstellungszeiten ist zu rechnen.

Im Erwachsenenbereich liegt das Gros mit 49% zwar bei einer 3jährigen Unterstellungszeit. Vor allem ältere Probanden, mit vermutlich entsprechender Vorbelastung, müssen bei einer Strafaussetzung zur Bewährung längere Unterstellungszeiten hinnehmen.

Für alle auf der Grundlage dieser Bedarfserhebung gewonnen Erkenntnisse gilt, daß in eine etwaige Projektplanung die zeitliche Dimension von ca. 3 Jahren, das heißt mittelfristige Planung, als Zielvorgabe mit eingearbeitet werden soll.

Arbeitsstundenaufgabe

Zum Stichtag hatten 518 der 2871 erfaßten Probandinnen und Probanden eine Arbeitsaufgabe. 346 Personen haben die Stunden bereits abgeleistet, 72 waren zum Stichtag noch dabei, 10 Personen mit Arbeitsstundenaufgaben fanden keine Einsatzstelle. 85 Personen haben sonstige Schwierigkeiten. Dahinter verbergen sich in der Regel Motivationsprobleme, d.h. die Probandinnen und Probanden sind schwer motivierbar, dieser Arbeitsaufgabe nachzukommen.

Im Bereich der Gemeinnützigen Arbeiten wurde innerhalb des Vereins Bewährungshilfe Stuttgart e.V. ein Projekt initiiert, in dem Verurteilte, deren Geldstrafe in gemeinnützige Arbeiten umgewandelt wurde, in Beschäftigungsstellen vermittelt werden. Auf Zuweisung der Staatsanwaltschaft bzw. der Gerichte gibt es für diesen Personenkreis in Trägerschaft des Vereins Bewährungshilfe Stuttgart e.V. außerdem zwei besonders betreute Arbeitsgruppen. Weiterhin erfolgen Vermittlungen zu anderen gemeinnützigen Trägern und Organisationen.

Betreuungsbedarf

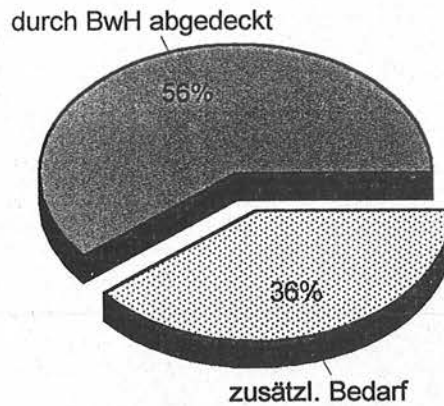

Grundsätzlicher Betreuungsbedarf

Von den insgesamt 2871 erfaßten Personen sind 1595 (56%) von dem ambulanten Beratungsangebot der Bewährungshilfe bedarfsgerecht versorgt, für 1025 Personen, das sind 36%, besteht zusätzlicher ambulanter Betreuungsbedarf. Die restlichen 8% konnten nicht eindeutig zugeordnet werden.

In der Dienststelle Ludwigsburg sind 83% durch die Bewährungshilfe abgedeckt, in Nürtingen 73%, davon abweichend die Dienststelle in Ludwigsburg, mit 11% zusätzlichem ambulanten Betreuungsbedarf, und die Dienststelle Alexanderstraße mit 46% zusätzlichem ambulanten Betreuungsbedarf.

Ein erstaunlich hoher Bedarf ergibt sich im Bereich „Betreuung im Individualwohnraum“ mit 219 Nennungen, quantitativ ein Betreuungsbedarf der Großstadt. Die zwei Dienststellen in Stuttgart erfaßten zusammen 169 Personen für diese Betreuungsform. Betrachtet man die einzelnen Dienststellen genauer, so ergibt sich in Fellbach (25 Personen) und Esslingen (21 Personen) sehr wohl ein Bedarf, der derzeit nicht abgedeckt wird. Dieser Erhebung steht das Betreuungskonzept des Vereins Bewährungshilfe Stuttgart e.V. mit insgesamt 12 Plätzen „Betreuung im Individualwohnraum“ im Amts- und Landgericht Stuttgart gegenüber, eine Diskrepanz, die mittelfristig entschieden verringert werden muß.

Die Ergebnisse für voll- bzw. teilstationären Betreuungsbedarf mit insgesamt 231 Nennungen sind bezüglich der Verteilung etwas anders gewichtet. Die drei auswertbaren Landkreise Böblingen (40 Nennungen), Fellbach (70 Nennungen) und Esslingen (17 Nennungen) stellen den quantitativ höchsten Bedarf mit insgesamt 127 Nennungen. Es handelt sich hierbei um Betreuungsformen, die mit differenzierten Angebotschwerpunkten bereits bestehen. Zu hinterfragen gilt allerdings, ob diese schon bestehenden Einrichtungen den speziellen Betreuungsbedarf der Bewährungshilfeprobanden tatsächlich abdecken. Auf den einzelnen Dienststellen sollten hierfür nochmals die Klienten unter dem Aspekt des Betreuungsbedarfs innerhalb eines voll- bzw. teilstationären Settings untersucht werden.

Diese hohe Anzahl von Beratungsbedürftigen erfordert eine differenzierte Betrachtungsweise. Festzustellen ist, daß die Beratungskapazitäten der Bewährungshilfe nicht ausreichen, um den differenzierten problematischen Lebenslagen des Klientels bedarfsgerecht zu begegnen. Diese Kapazitäten sind sowohl quantitativ (mit ca. 70 Probanden auf einen Bewäh-

runghelfer) als auch qualitativ (spezielles differenziertes methodischen Vorgehen für ein breites Spektrum von Lebenslagen wird von jedem Bewährungshelfer gefordert) nicht nur erschöpft, sondern übersteigen auch die Möglichkeiten eines Sozialarbeiters, in jedem geforderten Fachgebiet gleichermaßen wirkungsvoll arbeiten zu können. Hinzu kommt, daß für manch eine Problemstellung, wir denken nicht nur an therapeutische Vorgehensweise, die Verankerung der Bewährungshilfe bei der Justiz kontraproduktiv ist. Sowohl interne als auch externe Konsequenzen sind unabdingbar.

Intern bedarf es einer Entwicklung von Arbeits- und Qualitätsstandards vor allem im Bereich der Anamnese.

Im externen Bereich gilt es, durch Kooperationsvereinbarungen zum einen die schon vorhandenen Beratungsangebote bedarfsgerechter zu gestalten, zum anderen neue Angebote mit Kooperationspartnern in den Bereichen zu initiieren, in denen keine Angebote bestehen. Es handelt sich bei den in dieser Rubrik erfaßten Personen zum Großteil um Suchtgefährdete. Betrachtet man weiterhin die erfragten einzelnen Beratungs- und sozialen Arbeitsformen, so werden mehrere Trends sichtbar.

Durchgängig durch die erfragten Interventionsbedarfe ist die Beziehungsebene bedeutend. Mit einer Stabilisierung im emotionalen Bereich lassen sich auch andere Problembereiche effektiver und erfolgversprechender erarbeiten. Dies ist nun wahrlich keine neue Erkenntnis, nur geht diese notwendige Ausgangssituation oftmals nicht in Arbeitskonzepte über. Bedarfsgerechte Konzeptionen für Probanden der Bewährungshilfe sind auch unter dem Aspekt des Angebotes personaler Beziehungen zu bewerten.

Zusätzlicher Betreuungsbedarf Suchtberatung

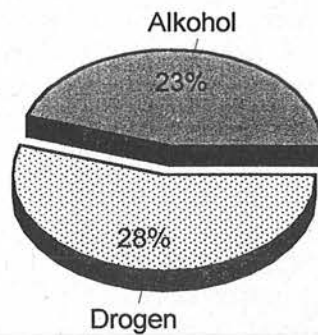

Die im Suchtberatungsbedarfsbereich eingeordneten Probanden zeigen in mehreren Lebenslagen Beratungs- und Betreuungsbedarf. Die Auswirkungen der Suchtgefährdung bzw. Suchterkrankung auf die Lebenslagen des Einzelnen - für eine selbständige Lebensführung elementar - sind enorm. Sicherlich erheben wir nicht den Anspruch, durch unsere Befragung die Lebenslagen der Klienten umfassend eruiert zu haben. Dennoch zeichnet sich ab, daß für viele Klienten das therapeutische Angebot der Suchtberatung nicht ausreichend ist. Es kommen, nach Einschätzung der Bewährungshelferinnen und Bewährungshelfer, mindestens 175 Personen für spezielle therapeutische Interventionen im Bereich Sucht in Betracht. Bei 50 Klienten wurden Schwierigkeiten im Wohnbereich benannt. Ein Indiz dafür, daß sowohl strukturelle als auch konzeptionelle Kooperationsformen zu anderen Trägern aufgebaut werden müssen.

Weitere Problembereiche der Kategorie Suchtberatung

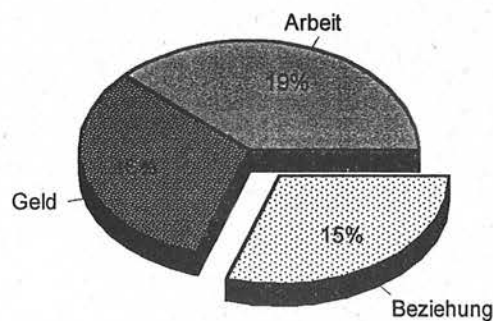

Organisation in Selbsthilfegruppen

Überraschend wenig Nennungen ergaben sich im Bereich „Organisation in Selbsthilfegruppen“.

Die Erhebung selbst läßt keine Rückschlüsse auf die Gründe hierfür zu.

Eine nähere Betrachtung müßte sowohl das vorhandene Angebot an Selbsthilfegruppen, als auch die Einschätzung hinsichtlich der Eignung der Probandinnen und Probanden für diese Hilfeform berücksichtigen

Zusammenarbeit mit freiwilligen Helfern

In der Tabelle "Zusammenarbeit mit freiwilligen Helfern" wird ersichtlich, daß derzeit kaum Bedarf für diese Struktur gesehen wird. Unserer Meinung nach hat die Bewährungshilfe im Amts- und Landgerichtsbezirk Stuttgart keine Erfahrungen in diesem Bereich. Wir können deshalb nicht davon ausgehen, daß im Bereich der ehrenamtlichen und freiwilligen Helfer grundsätzlich kein Bedarf vorhanden ist. Es gilt, diese Arbeitsebene für das Klientel der Bewährungshilfe zu erschließen und in ein Gesamtkonzept einzuarbeiten. Gedacht ist nicht nur an den „Ehrenamtlichen Bewährungshelfer“, sondern eine differenzierte Analyse der Lebenslagen des Klientels unter dem Aspekt des Miteinbeziehens von ehrenamtlichen und freiwilligen Helfern. Der Verein Bewährungshilfe Stuttgart e.V. erprobt in einem Modellprojekt „bürgerschaftliches Engagement in der Bewährungshilfe“ ein Jahr lang ehrenamtliche Beteiligungsebenen innerhalb der Bewährungshilfe.

Intensive Einzelfallhilfe

Die Intensive Einzelfallhilfe ist eine Betreuungsform, die innerhalb der Bewährungshilfe schon auch aus Kapazitätsgründen nicht, oder nur bedingt durchgeführt werden kann. Dennoch ist ein Bedarf für diese Hilfeform vorhanden. Die Problembereiche Geldeinteilung, Arbeit und Beziehungen sind die Meistgenannten, die mit der Methode der intensiven Einzelfallhilfe bearbeitet werden sollen.

Freizeitpädagogische Maßnahmen

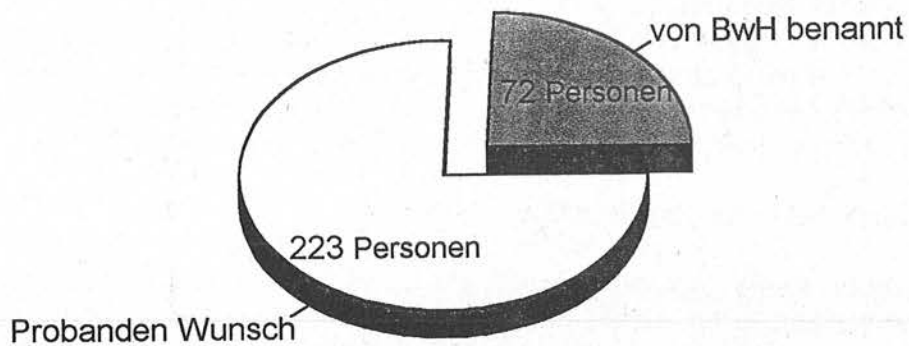

Im Bereich freizeitpädagogischer Maßnahmen ergab sich eine erhebliche Diskrepanz bezüglich der Einschätzung der Bewährungshilfe und dem Bedarf der Probanden.

223 Probanden (= 29%) geben an, ein Freizeitangebot durch die Bewährungshilfe zu wünschen. Die Bewährungshilfe konnte für lediglich 72 Probanden (= 5%) einen Bedarf feststellen. Rechnet man diese Zahlen auf jeweils 100% hoch, so wird die Diskrepanz noch deutlicher. Die Probanden hätten dann einen hypothetischen Bedarf in Höhe von 1094 Nennungen, die Bewährungshilfe würde auf 83 Nennungen kommen.

Da bislang praktisch keine Freizeitangebote durch die Bewährungshilfe bestehen, ist es notwendig, diesen Bereich noch näher zu analysieren. Die Analyse ist geprägt durch zwei unterschiedlichen Ausgangspositionen:

1. Bewährungshilfe

Die Bewährungshilfe versteht sich als Beratungsstelle, sie ist geprägt durch eine 'Komm - Struktur' vor allem im städtischen Gebiet. Die Beratungsintervalle sind unterschiedlich lang, die alltägliche Lebensorganisation obliegt den Probanden selbst. Letzteres wird aus Sicht der Bewährungshilfe als notwendige Distanz betrachtet.

Es gilt auch abzuwägen, inwieweit die Kontrollfunktion ein Hemmnis für Freizeitangebote darstellt.

Weiterhin verhindert die derzeitige und wahrscheinlich mittel- bis langfristig bestehende Fallbelastung Aktivitäten im Freizeitbereich. Ein Engagement in diesem Bereich bedarf der Erstellung von Konzeptionen und müßte in die Arbeitsweisen der Bewährungshilfe methodisch und organisatorisch mit eingearbeitet werden.

Konkret hat sich bezüglich dieses Themas die Bewährungshilfe um Folgendes zu kümmern:

Trotz möglicher Relativierung dieser Zahlen bleibt Fakt, daß ein großer Teil der Probandinnen und Probanden keine oder kaum Ängste haben, in ihrer Freizeit durch Angebote der Bewährungshilfe „Justiziell kontrollierbar“ zu sein, eine Einstellung, die in dieser Form nicht vorhersehbar war. Bisher wurde von sehr viel mehr Ängsten seitens der Probanden ausgegangen.

Ist daher die staatliche Bewährungshilfe für das Freizeitangebot, das sich die Probanden wünschen, der adäquate Adressat?

Wenn ja, wie kann die Arbeit innerhalb der Bewährungshilfe umstrukturiert werden, welche Angebote sind fachlich sinnvoll?

Wenn nein, wer kann diese Aufgaben für die Bewährungshilfe übernehmen?

2. Probanden

Durchaus erscheint für die Probanden der Freizeitbereich ein unbefriedigender Teil in ihrem Leben zu sein. Betrachtet man das Freizeitverhalten in unserer Gesellschaft, so fällt auf, daß dieser Bereich hauptsächlich über Konsum abgedeckt wird, kaum eine Freizeitaktivität, die kein Geld kostet. In der Situation, in der sich unsere Probanden befinden, ist Freizeit für viele kaum bezahlbar.

Es sollte deshalb nochmals genauer durch Befragung festgestellt werden, was sich die Probanden konkret unter den Freizeitangeboten durch die Bewährungshilfe vorstellen.

Es bleibt die Frage, wer diese Ängste hat, die Probanden oder die Bewährungshilfe?

Probandenbefragung

Die Ausarbeitung eines Fragebogens für Probanden erwies sich als schwierig. Es bestanden z.T. generelle Vorbehalte seitens der Bewährungshilfe gegen eine direkte Probandenbefragung, teils wurden Bedenken gegen die Verwertbarkeit der Ergebnisse geäußert.

Die Handhabung des Fragebogens wurde den einzelnen Bewährungshelferinnen und Bewährungshelfern selbst überlassen. Wir haben bewußt darauf verzichtet, ein einheitliches Verfahren vorzugeben. Wegen des hohen Arbeits- und Kostenaufwands wurde insbesondere davon abgesehen, die Fragebogen mit Rückumschlag an alle Probanden zu versenden. So erfolgte die Verteilung der Fragebogen durch persönlichen Kontakt in der Dienststelle oder bei Hausbesuchen. Teilweise wurden die Fragebogen im Wartezimmer ausgelegt. Erfasst wurden auf diese Weise Probanden, zu denen unmittelbarer Kontakt bestand. Probanden, zu denen, aus welchen Gründen auch immer, im Erhebungszeitraum kein Kontakt bestand, sind demnach nicht berücksichtigt.

Bei der Auszählung der einzelnen Fragebogen wurde klar ersichtlich, daß die Befürchtung, diese Fragebogen würden nur oberflächlich ausgefüllt oder nicht ernstgenommen, unbegründet war. Nur ganz wenige Bögen erwiesen Merkmale auf, aus denen sich schließen ließ, daß gedankenlos, stereotyp irgendwelche Felder angekreuzt wurden. In den allermeisten Fällen waren die Bögen differenziert ausgefüllt und „durchgearbeitet“, was sich aus Korrekturen, Unterstreichungen, Hervorhebungen und Kommentaren ableiten läßt.

Es wurde auch eingewandt, daß die Fragestellung nach mehr Informationen und Betreuung, also über das bereits Bestehende hinaus, nicht verstanden worden sei. Dies mag vereinzelt zutreffen, wir sind jedoch der Meinung, daß die Anzahl von 757 ausgefüllten Fragebögen hinreichend für eine aussagefähige Auswertung ist.

Die Fragen:

Ich wünsche mir mehr Information und Beratung in den Bereichen: Schulden; Arbeitsuche/Ausbildung; Sozialhilfe/Renten; Sucht; Gesundheit; andere Hilfsangebote.

Ich wünsche mir zusätzliche Betreuung durch:

Öftere Hausbesuche; mehr Gespräche auch mit meiner Familie; Vermittlung in betreute Wohngemeinschaft/Heime; mehr persönliche Begleitung zu Ämtern und Behörden; Freizeitangebote durch die Bewährungshilfe.

Ist für Sie eine vertrauensvolle Beziehung zur Bewährungshelferin, zum Bewährungshelfer notwendig und wünschenswert?

Ist für sie eine vertrauensvolle Beziehung zu einer/einem anderen Sozialarbeiterin/Sozialarbeiter notwendig und wünschenswert?

Bei keiner der gestellten Fragen nach mehr Information und Beratung oder zusätzliche Betreuung erhielt die Ja-Option 50 oder mehr Prozent. Daraus läßt sich schließen, daß Information, Beratung und Betreuung von den meisten Probanden als ausreichend betrachtet wird.

Schulden

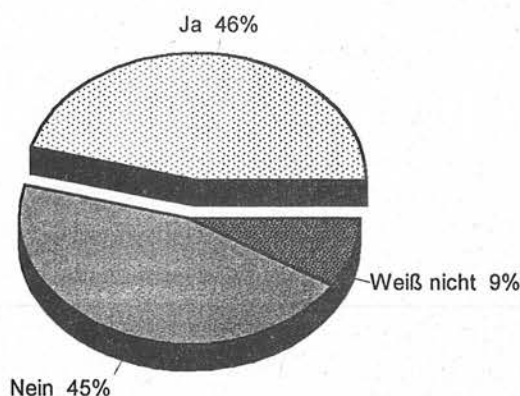

Die höchste Nennung nach mehr Information und Beratung erhielt der Bereich Schulden. Nur 22% aller Probanden haben nach Nennung der Bewährungshelfer keine Schulden. Bei weiteren 15% ist eine Verschuldung unbekannt. Fast zwei Drittel der Probanden sind demnach bekanntermaßen verschuldet. Es überrascht daher nicht, daß gerade in diesem Bereich die höchste Nennung nach mehr Information und Beratung vorliegt. Wir sehen hier auch nicht nur den Wunsch nach direkter Schuldenregulierung, sondern das Bedürfnis nach Information über einen wichtigen Lebensbereich der Probanden ausgedrückt.

Den höchsten Wert erzielte die Dienststelle Esslingen mit 56% Probanden, die sich mehr Information und Beratung im Bereich Schulden wünschen, den niedrigsten Wert wurde von den Probanden der Dienststelle Nürtingen mit 15% erzielt.

Betrachtet man die Schuldsituation differenzierter, so werden zu diesem Thema mehrere Dimensionen wichtig. Nicht das ausschließliche Sanieren ist Mittelpunkt einer Schuldnerberatung, sondern das Aufarbeiten der sozialen Situation sollte jeder Sanierung vorausgehen.

Zum einen gilt es, die technische Vorgehensweisen bezüglich Schuldnerberatung und Schuldensanierung bis hin zur Entschuldung zu kennen. Zum anderen ist die psychologische Dimension des „in der Schuld Stehens“ von Wichtigkeit. Häufig ist dieser innerpsychische Aspekt zunächst zu betrachten, um die individuelle Tragweite der Schuldsituation zu erkennen.

Selbstverständlich ist bezüglich der Vorgehensweise in der Schuldnerberatung zunächst auf Primärschulden zu achten, d.h. die existentielle Grundlagen sind zu sichern.

Die hohe Anzahl derjenigen, die sich mehr mit ihrer Schuldsituation auseinandersetzen wollen, deutet darauf hin, daß ein gewisser „Druck“ besteht. Dieses 'unter der Situation leiden' sollten wir ernst nehmen und überlegen, ob Veränderungen der Arbeitsweisen in Bezug auf die Schuldsituationen in den Dienststellen möglich sind.

Arbeitssuche

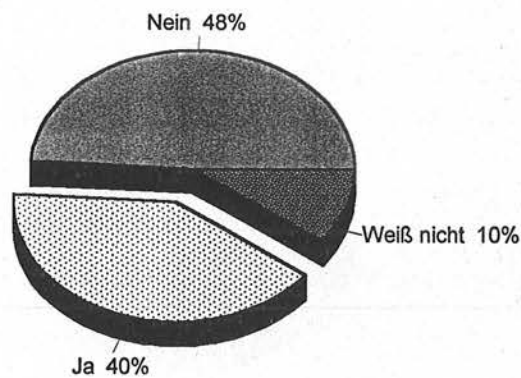

Auch dieser Bereich erhielt mit 40% relativ viele Ja-Nennungen. Deutlich vom Gesamtergebnis weichen die Dienststellen Böblingen mit 62% und Nürtingen mit 15% Ja-Nennungen nach mehr Informationen zum Thema Arbeit ab.

Da den meisten Probanden klar sein dürfte, daß eine direkte Arbeitsvermittlung über die Bewährungshilfe kaum erfolgen kann, sehen wir hier einen eher unspezifischen Wunsch nach Unterstützung.

Unter Berücksichtigung der hohen Arbeitslosenquote deuten diese Zahlen darauf hin, daß auch für die Probanden die Situation der Arbeitslosigkeit sehr unbefriedigend ist, sie sehr wohl arbeiten wollen, aus Mangel an geeigneten Arbeitsstellen allerdings in der Arbeitslosigkeit bleiben.

Die Auswirkungen von Arbeitslosigkeit sind für viele unserer Probanden existentiell. Es genügt u.E. nicht, diesen Bereich festzustellen und jeden Einzelnen mit dem Problem sich selbst zu überlassen. Konzeptionelles und systematisches Vorgehen, wie bereits zu diesem Thema erläutert, ist dringend angezeigt.

Sucht

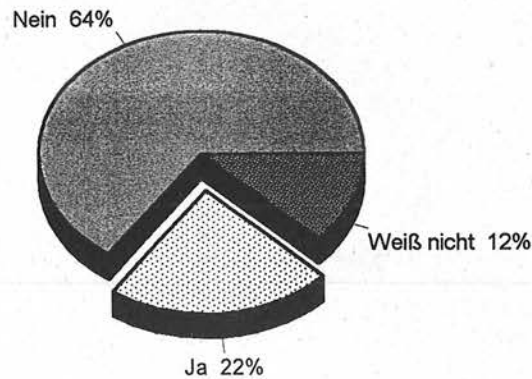

Erheblich über dem Durchschnitt von 22% Ja-Nennungen liegt die Dienststelle Böblingen mit 35%, die sich mehr Information und Beratung im Bereich Sucht wünschen. Das niedrigste Ergebnis ergab sich in Nürtingen mit 8%.

Vergleicht man die absoluten Zahlen der beiden Erhebungen, so ergibt sich auf den ersten Blick ein identisches Bild. Insgesamt 166 Probanden wünschen sich mehr Beratung und Informationen im Bereich Sucht, die Bewährungshilfe erfaßte 175 Personen für die spezielle therapeutische Suchtberatung. Wenn wir auf die allgemeiner gefaßte Fragestellung nach einem zusätzlichen ambulanten Betreuungsbedarf zurückgehen, so ergibt sich ein Bedarf für 1025 Personen nach Einschätzung der Bewährungshilfe hauptsächlich im Bereich Sucht.

Andere Hilfsangebote

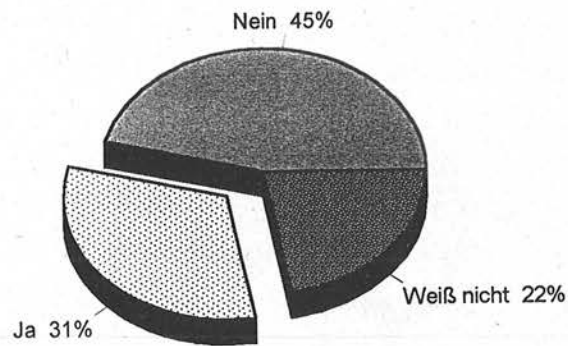

Die Frage nach anderen Hilfsangeboten ist sehr unkonkret und überläßt es dem Befragten, sich hierunter etwas vorzustellen. Entsprechend hoch mit 22% ist dann auch das „weiß nicht“ Feld angekreuzt worden. Erstaunlich andererseits ist, daß nur 31% den Wunsch nach anderen Hilfsangeboten nennen. Es war eher zu erwarten, daß die Möglichkeit, hier ganz unverbindlich mehr Hilfsangebote anfordern zu können, stärker genützt wird. Wir schließen daraus, daß die Mehrheit der Probanden mit den gegebenen Hilfsangeboten zufrieden ist. Zumindest ist eine Basis an Selbstpotential und an Eigenständigkeit vorhanden, die durchaus zu nutzen ist.

Die höchsten Werte erzielten die Dienststelle in Böblingen mit 40%, das Amtsgericht Stuttgart mit 38% und die Dienststelle in Esslingen mit 34% Ja-Nennungen.

Öftere Hausbesuche

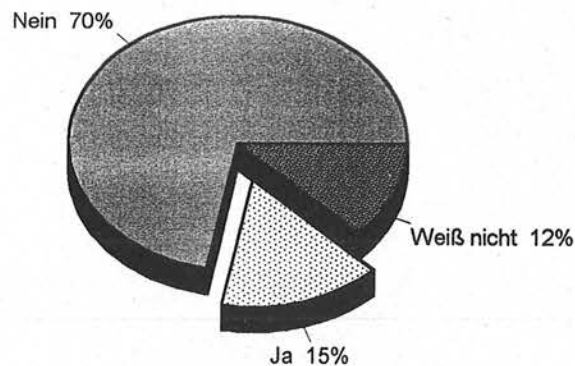

Nur 15% haben den Wunsch nach häufigeren Hausbesuchen. Offenbar stimmen die bestehenden Regelungen über die Durchführung des Kontakts mit den Erwartungen der Probanden weitgehend überein. Dies trifft vor allem auf das Stadtgebiet Stuttgart und der praktizierten überwiegenden "Komm-Struktur" der Dienststellen AG Stuttgart und LG Alexanderstraße zu.

Die Dienststelle Böblingen weicht mit 32% Ja-Nennungen vom Durchschnitt ab. Alle anderen Dienststellen liegen im ermittelten Gesamtergebnis. Die Dienststelle Nürtingen liegt wesentlich darunter mit 5% Ja-Nennungen.

Mehr Gespräche auch mit meiner Familie

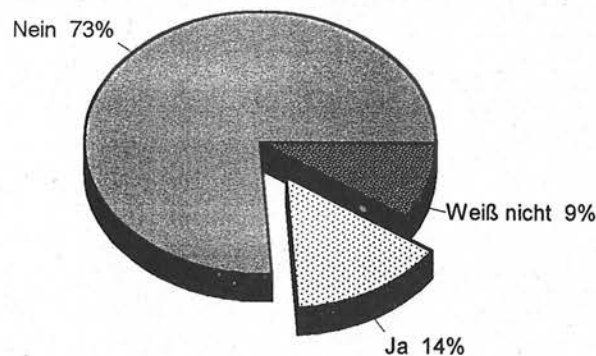

Diese Frage korreliert offenbar stark mit der Frage nach mehr Hausbesuchen. Nur 14% äußern diesen Wunsch. Mit zu betrachten ist hier, daß 44% der Probanden alleinstehend leben. Auch der Wunsch, die Straffälligkeit aus dem privaten Bereich herauszuhalten, die Intimsphäre zu erhalten, mag eine Rolle spielen.

Abweichend die Dienststelle Böblingen mit 25% Ja-Nennungen und die Dienststelle Nürtingen mit 8% Ja-Nennungen.

Mehr praktische Hilfe im Alltag

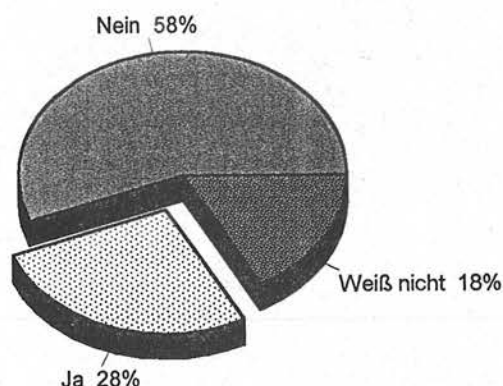

Nach dieser Auswertung besteht sehr wohl Bedarf nach Hilfen im lebenspraktischen Bereich, insgesamt 211 Nennungen deuten darauf hin. Unklar ist, um welche Hilfen es sich handeln soll. Die Selbstorganisation auch im lebenspraktischen Bereich ist eine Grundvoraussetzung für subjektive Zufriedenheit. Die einzelnen Bewährungshelferinnen und Bewährungshelfer sollten im Beratungsgespräch diesem Hinweis nachgehen und im persönlichen Gespräch abklären, in welchen Bereichen Hilfen notwendig sind.

Die Dienststellen Esslingen (36%), Böblingen (40%) und Ludwigsburg (30%) liegen über dem ermittelten Gesamtergebnis von 28%. Die wenigsten Nennungen waren an der Dienststelle Nürtingen mit 5% zu verzeichnen.

Vermittlung in betreute Wohngemeinschaft/Heime

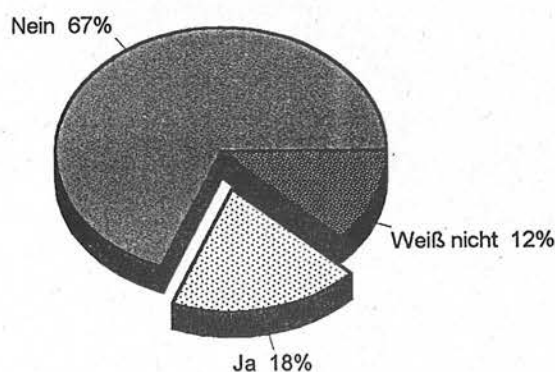

Betrachtet man hier die absolute Zahl von 139 Probanden (= 18%), wird erkennbar, welcher Bedarf hier noch vorhanden ist. Vor allem in Stuttgart besteht offenbar Nachfrage. Allein 77 Probanden (= 55%) aus den Dienststellen AG Stuttgart und LG Alexanderstraße wünschen eine Vermittlung.

Während an den Dienststellen Fellbach (9%) und Nürtingen (5%) kaum Vermittlung in betreute Wohngemeinschaften gewünscht werden, ist an der Dienststelle Böblingen mit 27% der höchste Wert der Ja-Nennungen ermittelt worden.

Mehr persönliche Begleitung zu Ämtern u. Behörden

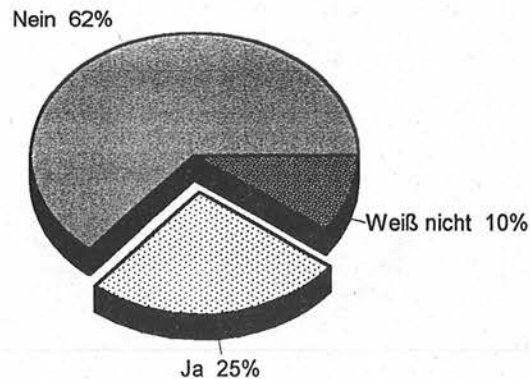

Die Probanden sehen sich weitgehend in der Lage, mit Ämtern und Behörden selbst und ohne Beistand zurechtzukommen. Der Anteil von 25%, der eine Begleitung wünscht, könnte mit den 29% der Probanden in Zusammenhang stehen, die mehr Information und Beratung im Bereich Sozialhilfe möchten. Auf die Alltagserfahrung zurückgreifend läßt sich sicherlich sagen, daß Probleme mit den Sozialämtern zu den häufigsten Schwierigkeiten im Umgang mit Ämtern gehört.

Den höchsten Wert erzielte die Dienststelle in Esslingen mit 42% Ja-Nennungen. Bis auf die Dienststelle Nürtingen (10%) Ja-Nennungen liegen die anderen Dienststellen im Durchschnitt.

Freizeitangebote durch die Bewährungshilfe

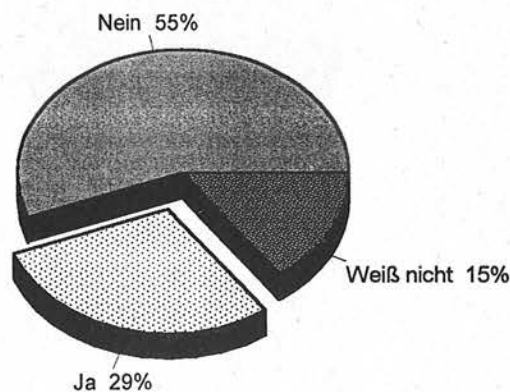

223 Probanden (= 29%) geben an, ein Freizeitangebot durch die Bewährungshilfe zu wünschen. Da bislang praktisch keine Freizeitangebote durch die Bewährungshilfe bestehen, wird es notwendig sein, diesen Bereich noch näher zu analysieren.

Das überraschend hohe Gesamtergebnis mit 29% wurde von den Dienststellen Esslingen (39%) und Böblingen (43%) und des Amtsgerichts Stuttgart (33%) übertroffen. Lediglich die Dienststelle in Nürtingen mit 15% Ja-Nennungen fällt von diesem Ergebnis ab.

Vertrauensvolle Beziehung zum Bewährungshelfer wichtig

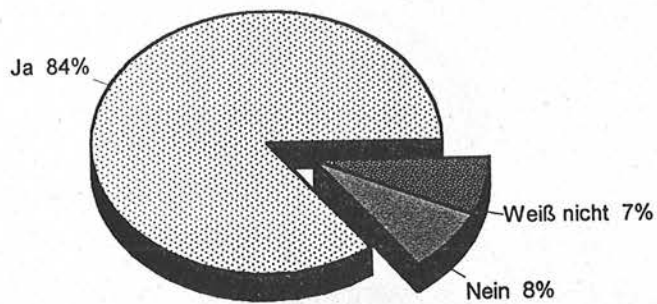

Im gesamten wurden 84% Ja-Nennungen ermittelt. Den höchsten Wert erzielte die Dienststelle Nürtingen mit 95% Ja-Nennungen, den niedrigsten Wert erzielte die Dienststelle Ludwigsburg mit 77% Ja-Nennungen.

Vertrauensvolle Beziehung zu anderen Sozialarbeitern wichtig

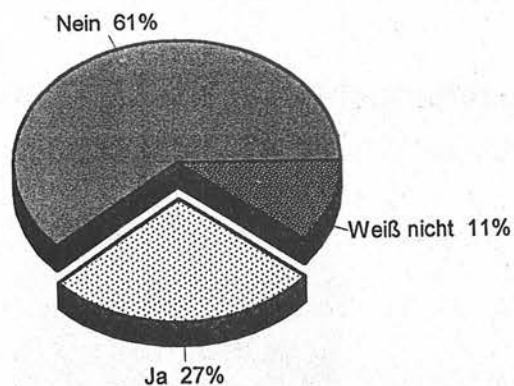

Im gesamten 27% Ja-Nennungen. Von diesem Ergebnis weichen die Dienststelle des Amtsgerichts Stuttgart mit 31% und die Dienststelle Böblingen mit 39% ab.

Resümee

Das angestrebte Ziel, einen Überblick über die aktuellen Lebenslagen der Probandinnen und Probanden der Bewährungshilfe und deren Betreuungsbedarf zu bekommen, wurde erreicht. Zwar lassen sich durch unterschiedliche Rücklaufquoten keine Aussagen bezüglich eines Vergleichs zwischen dem städtischen und ländlichen Raum treffen, dennoch werden die Lebenslagen der Klientinnen und Klienten deutlich.

Wir wollten mit der Auswertung keinesfalls vorgefertigte Lösungen anbieten, sondern auf die Problemebenen hinweisen, die unserer Meinung nach differenzierter betrachtet werden müssen.

Für den Verein Bewährungshilfe Stuttgart e.V. dient diese Bedarfserhebung als Standortbestimmung und Grundlage zukünftiger Sozialplanung. Grundsätzlich gilt es für den Verein zu beachten, daß die durchschnittliche Verweildauer der Probandinnen und Probanden innerhalb der Bewährungshilfe zwei bis drei Jahre beträgt. Die Planungen sollten auf diesen doch relativ kurzen Zeitabschnitt abgestimmt werden. Dies hat den Vorteil, daß das Ende der Betreuung und/oder der sozialpädagogischen Intervention klar abzusehen ist. Dauerbetreuung ist nicht Aufgabe der Bewährungshilfe. Die Sozialplanung ist für den Verein Bewährungshilfe Stuttgart e.V. ein wichtiges Instrument für zukünftige Projekte. Mit dieser Bedarfserhebung kann der Verein subjektive Einschätzungen einzelner Bewährungshelferinnen und Bewährungshelfer objektivieren. Durch das vorhandene Material lassen sich im Schwerpunkt die Problemebenen der Klientinnen und Klienten erkennen. Für das Vereinsprojekt „Bürgerschaftliches Engagement in der Bewährungshilfe“ ist diese Bedarfserhebung eine Grundlage.

Anhand des Zahlenmaterials lassen sich auch regionale Veränderungen nachvollziehen. Jahrelang war die Region Böblingen geprägt durch niedrige Quoten an Arbeitslosigkeit. Dadurch entwickelte sich ein relativ funktionierendes soziales System. Die Rezession hatte zur Folge, daß diese Region mit ähnlichen Problemen konfrontiert wurde wie andere Regionen im Amts- und Landgerichtsbezirk Stuttgart auch. Durch die gute Arbeitsmarktlage wurde der Aufbau eines soziale Hilfesystems vernachlässigt. In Ballungsräumen wie in Stuttgart bestand schon lange die Notwendigkeit, entsprechende soziale Hilfsstrukturen aufzubauen. Die Sozialarbeit in der Region Böblingen kann auf solche Strukturen in wesentlich geringerem Umfang zurückgreifen. Die Folge ist, daß in dieser Erhebung die Bewährungshelferinnen und Bewährungshelfer einen hohen Bedarf im betreuerischen Bereich anmelden.

Als Schwerpunktbereiche für alle Dienststellen haben sich in der Erhebung ergeben:

Problembereich Wohnen

Die Versorgung von nahezu tausend Personen mit eigenem Wohnraum ist eine große Herausforderung der Bewährungshilfe. Nur durch Kooperationsstrukturen und Vernetzungen zu Wohnungsämtern, zu anderen Dienstleistern in diesem Bereich lassen sich in der Bewährungshilfe und der nichtstaatlichen Straffälligenhilfe fachgerechte Strukturen entwickeln. Der Verein Bewährungshilfe Stuttgart e.V. versucht, das „Betreute Wohnen“ aufzubauen. Der wesentlichste Punkt in dieser Konzeption ist, daß die Betreuung ausschließlich im Individualwohnraum stattfindet; der Proband hat einen eigenen Mietvertrag. Das Betreute Wohnen ist auch in Zukunft ein wichtiger Bereich für den Verein, da mit dem Zurverfügungstellen von Individualwohnraum oftmals die Problembereiche der Klientinnen und Klienten nicht gelöst sind.

Problembereich Schulden

Der Bereich Schulden und Schuldnerberatung kann sicherlich in Zukunft eine weitere Schnittstelle zwischen der staatlichen Bewährungshilfe und dem Verein Bewährungshilfe Stuttgart e.V. darstellen.

Die hohe Fallbelastung der Bewährungshelferinnen und Bewährungshelfer ist möglicherweise die Ursache dafür, daß innerhalb der Bewährungshilfe das Thema Schulden und Schuldnerberatung sehr individualistisch angegangen wird. Es existieren keine einheitlichen Arbeitskonzepte, die allerdings dringend notwendig sind, um diesem Thema gerecht zu werden. Mit dem Verein Bewährungshilfe Stuttgart e.V. können Konzepte zur Schuldnerberatung in der Bewährungshilfe entwickelt werden.

Problembereich Sucht

Die Erhebung belegt, daß Sucht zu den wesentlichen Schwierigkeiten der Probandinnen und Probanden der Bewährungshilfe zählt.

Sucht greift elementar in die Persönlichkeit und das Sozialverhalten ein. Therapeutische oder sozialtherapeutische Interventionen sollten allerdings von freien Trägern angeboten werden.

Es bleibt die dringende Aufgabe für die Bewährungshilfe, Vernetzungen, Kooperationsvereinbarungen und gegebenenfalls stadtteilorientierte Arbeitsformen zu entwickeln, um die notwendigen Hilfen für die Probandinnen und Probanden zu erschließen

Der Verein Bewährungshilfe Stuttgart e.V. bietet keine eigene Suchtberatung an, einzelne Projekte und Kooperationsvereinbarungen sind denkbar.

Problembereich Freizeit

Das vielleicht überraschendste Ergebnis dieser Erhebung war, daß ein relativ hoher und nicht zu erwartender Bedarf seitens der Probandinnen und Probanden im Freizeitbereich besteht. Nun ist es nicht einschätzbar, was die einzelnen Menschen unter diesem Wunsch, mehr Freizeitangebote durch die Bewährungshilfe, verstehen.

Die Probandinnen und Probanden müßten nochmals genauer zu diesem Thema befragt werden.

Der Verein Bewährungshilfe Stuttgart e.V. kann Projekte im freizeitpädagogischen Bereich fördern, wie dies bereits durch Aktivitäten in den Wohngruppen geschieht.

Zum Schluß bleibt festzuhalten, daß die Bedarfserhebung die problematische Lebenslagen der Probanden der Bewährungshilfe deutlich dokumentiert.

Zur Entwicklung bedarfsgerechter Hilfestrukturen sind fachlich fundierte und verbindliche Arbeitskonzepte notwendig. Wir wünschen uns, daß diese Bedarfserhebung dazu ihren Beitrag leistet.

Kirschbaum
Bewährungshelfer
Landgericht Stuttgart

Müller
Fachbereichsleiter
Bewährungshilfe Stuttgart e.V.

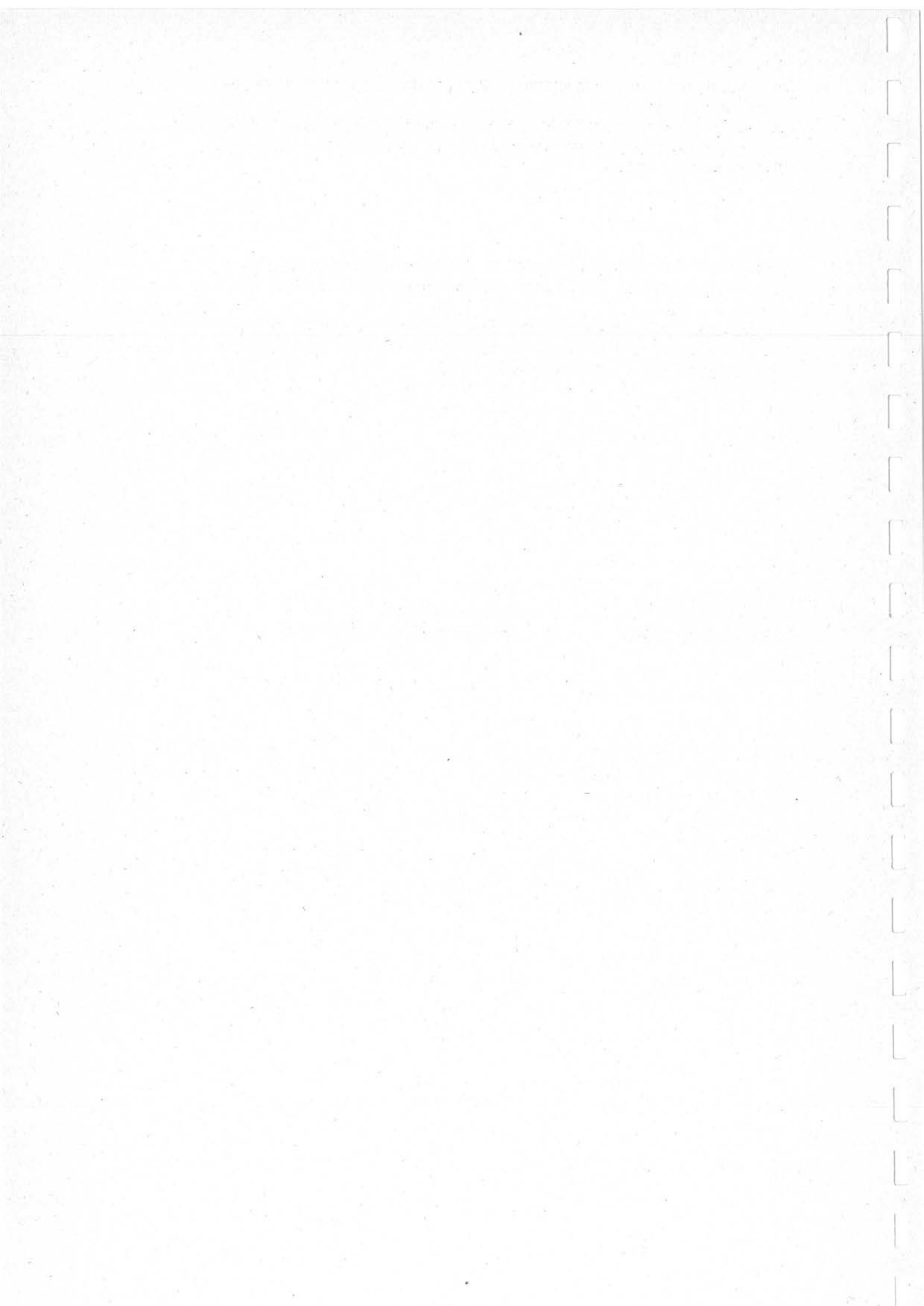

Inhaltsverzeichnis

	Seite
Rücklaufquoten	
Tabellen Gesamtergebnis	1 - 20
Tabellen Dienststelle Amtsgericht Stuttgart	21 - 40
Tabellen Dienststellen Landgericht Stuttgart	
Tabellen Dienststelle Alexanderstraße Stuttgart	41 - 60
Tabellen Dienststelle Böblingen	61 - 80
Tabellen Dienststelle Ludwigsburg	81 - 100
Tabellen Dienststelle Fellbach	101 - 120
Tabellen Dienststelle Esslingen	121 - 140
Tabellen Dienststelle Nürtingen	141 - 160
Probandenbefragung	
Tabellen Gesamtergebnis	161 - 164
Tabellen Dienststelle Amtsgericht Stuttgart	165 - 168
Tabellen Dienststellen Landgericht Stuttgart	
Tabellen Dienststelle Alexanderstraße Stuttgart	169 - 172
Tabellen Dienststelle Böblingen	173 - 176
Tabellen Dienststelle Ludwigsburg	177 - 180
Tabellen Dienststelle Fellbach	181 - 184
Tabellen Dienststelle Esslingen	185 - 188
Tabellen Dienststelle Nürtingen	189 - 192

Rücklaufquote der Bedarfserhebung 1995

Stichtag: 30.09.1995

	Soll	Ist	Differenz	Erfassungsquote
Amtsgericht Gaisburgstraße	937	868	- 69	93 %
Landgericht Alexanderstraße	594	609	+ 15	102 %
Böblingen	540	407	- 133	75 %
Ludwigsburg	405	179	- 226	44 %
Fellbach	530	400	- 130	75 %
Esslingen	347	262	- 85	76 %
Nürtingen	418	146	- 272	35 %
gesamt:	3771	2871	- 900	76 %

Rücklaufquote der Probandenbefragung

	Soll	Ist	Differenz	Erfassungsquote
Amtsgericht Gaisburgstraße	937	191	- 746	20 %
Landgericht Alexanderstraße	594	162	- 432	27 %
Böblingen	540	77	- 463	14 %
Ludwigsburg	405	105	- 300	26 %
Fellbach	530	103	- 427	19 %
Esslingen	347	59	- 288	17 %
Nürtingen	418	60	- 358	14 %
gesamt:	3771	757	- 3014	20 %

Unterstellungen, Geschlecht und Nationalität

	14 - 18 Jahre	19 - 21 Jahre	22 - 27 Jahre	28 - 35 Jahre	36 - 45 Jahre	46 - 55 Jahre	56 und älter	Gesamt
Gesamt	75	455	659	794	473	220	61	2737
BWA	0	0	6	31	35	20	4	96
FA	0	0	1	13	15	9	0	38
BWA+FA	0	0	1	13	15	9	0	38
Personen Gesamt	75	455	666	838	523	249	65	2871
% von Gesamt	3%	16%	23%	29%	18%	9%	2%	100%
weiblich	3	26	58	103	82	29	12	313
% von Altersgruppe	4%	6%	9%	12%	16%	12%	18%	11%
% von Gesamt	0%	1%	2%	4%	3%	1%	0%	11%
männlich	72	429	608	735	441	220	53	2558
% von Altersgruppe	96%	94%	91%	88%	84%	88%	82%	89%
% von Gesamt	3%	15%	21%	26%	15%	8%	2%	89%
deutsch	27	212	377	653	439	230	58	1996
% von Altersgruppe	36%	47%	57%	78%	84%	92%	89%	70%
EG-Ausländer	9	55	78	49	30	10	3	234
% von Altersgruppe	12%	12%	12%	6%	6%	4%	5%	8%
nicht EG-Ausl.	34	165	175	96	40	12	5	527
% von Altersgruppe	45%	36%	26%	11%	8%	5%	8%	18%
staatenlos	0	0	3	1	3	1	0	8
% von Altersgruppe	0%	0%	0%	0%	1%	0%	0%	0%
Asylbewerber	2	17	39	18	4	0	0	80
% von Altersgruppe	3%	4%	6%	2%	1%	0%	0%	3%
asylberechtigt	1	6	4	13	14	1	0	39
% von Altersgruppe	1%	1%	1%	2%	3%	0%	0%	1%

Familien- Beziehungssituation

	14 - 18 Jahre	19 - 21 Jahre	22 - 27 Jahre	28 - 35 Jahre	36 - 45 Jahre	46 - 55 Jahre	56 und älter	Gesamt
Gesamt								
Personen Gesamt	75	455	666	838	523	249	65	2871
Alleinstehend	17	166	216	414	267	121	48	1249
% von Jahrg.-Spalte	23%	36%	32%	49%	51%	49%	74%	44%
In Partnersch. o.Kinder	2	30	115	168	101	51	17	484
% von Jahrg.-Spalte	3%	7%	17%	20%	19%	20%	26%	17%
In Partnersch. m.Kinder	0	19	59	136	120	42	3	379
% von Jahrg.-Spalte	0%	4%	9%	16%	23%	17%	5%	13%
Anz. d. Kinder im Haushalt	0	20	105	216	253	82	6	682
In d. Herkunftsfam. lebend	57	264	224	91	19	11	1	667
% von Jahrg.-Spalte	76%	58%	34%	11%	4%	4%	2%	23%
unbekannt	1	12	17	28	18	5	3	84
% von Jahrg.-Spalte	1%	3%	3%	3%	3%	2%	5%	3%

Schulabschluss / Schulbildung

	14 - 18 Jahre	19 - 21 Jahre	22 - 27 Jahre	28 - 35 Jahre	36 - 45 Jahre	46 - 55 Jahre	56 und älter	Gesamt
Gesamt	75	455	666	838	523	249	65	2871
Personen insgesamt								
Sonderschule	12	55	85	88	42	11	2	295
% von Altersgruppe	16%	12%	13%	11%	8%	4%	3%	10%
Hauptschule	46	266	417	494	315	12	34	1584
% von Altersgruppe	61%	58%	63%	59%	60%	5%	52%	55%
weiterführende Schule	14	66	83	91	85	35	9	383
% von Altersgruppe	19%	15%	12%	11%	16%	14%	14%	13%
Sonstiges / unbekannt	14	75	114	147	104	54	19	527
% von Altersgruppe	19%	16%	17%	18%	20%	22%	29%	18%
keine Berufsausbildung	37	181	235	263	134	42	13	905
% von Altersgruppe	49%	40%	35%	31%	26%	17%	20%	32%
abgebr. Berufsausbildung	7	146	207	176	67	14	2	619
% von Altersgruppe	9%	32%	31%	21%	13%	6%	3%	22%
in Berufsausbildung	24	83	46	25	6	3	0	187
% von Altersgruppe	32%	18%	7%	3%	1%	1%	0%	7%
abgeschloss. Berufsausb.	2	39	148	302	255	138	38	922
% von Altersgruppe	3%	9%	22%	36%	49%	55%	58%	32%
Sonstiges / unbekannt	2	16	32	59	45	30	14	198
% von Altersgruppe	3%	4%	5%	7%	9%	12%	22%	7%

Derzeitige Wohnverhältnisse

	14 - 18 Jahre	19 - 21 Jahre	22 - 27 Jahre	28 - 35 Jahre	36 - 45 Jahre	46 - 55 Jahre	56 und älter	Gesamt
Gesamt								2871
Personen insgesamt	75	455	666	838	523	249	65	
eigene Wohnung / Zimmer	6	83	255	459	340	160	44	1347
% von Altersgruppe	8%	18%	38%	55%	65%	64%	68%	47%
Hotel, Pension	0	3	9	23	13	9	2	59
% von Altersgruppe	0%	1%	1%	3%	2%	4%	3%	2%
Eltern, Verwandte, Bekannte	48	286	254	135	44	21	3	791
% von Altersgruppe	64%	63%	38%	16%	8%	8%	5%	28%
Arbeitgeberunterkunft	8	6	6	3	3	1	1	28
% von Altersgruppe	11%	1%	1%	0%	1%	0%	2%	1%
Notunterkunft / Asyl.-Heim	1	14	31	21	10	5	2	84
% von Altersgruppe	1%	3%	5%	3%	2%	2%	3%	3%
ohne festen Wohnsitz	0	6	3	10	4	4	2	29
% von Altersgruppe	0%	1%	0%	1%	1%	2%	3%	1%
Haft / U.-Haft	3	24	29	44	20	3	0	123
% von Altersgruppe	4%	5%	4%	5%	4%	1%	0%	4%
Heime o.betreute Einricht.	5	24	44	76	59	8	6	222
% von Altersgruppe	7%	5%	7%	9%	11%	3%	9%	8%
Aufenthalt unbekannt	2	14	21	49	20	10	6	122
% von Altersgruppe	3%	3%	3%	6%	4%	4%	9%	4%
Sonstiges	1	5	15	9	7	4	0	41
% von Altersgruppe	1%	1%	2%	1%	1%	2%	0%	1%

Derzeitige Arbeitsverhältnisse

	14 - 18 Jahre	19 - 21 Jahre	22 - 27 Jahre	28 - 35 Jahre	36 - 45 Jahre	46 - 55 Jahre	56 und älter	Gesamt
Gesamt								2871
Personen gesamt	75	455	666	838	523	249	65	
In Arbeit	20	163	295	328	227	79	14	1126
% von Altersgruppe	27%	36%	44%	39%	43%	32%	22%	39%
Arbeiter	5	82	170	172	98	32	1	560
% von Altersgruppe	7%	18%	26%	21%	19%	13%	2%	20%
Facharbeiter	1	15	40	52	40	7	2	157
% von Altersgruppe	1%	3%	6%	6%	8%	3%	3%	5%
Angestellter	0	9	29	35	33	12	3	121
% von Altersgruppe	0%	2%	4%	4%	6%	5%	5%	4%
Selbständig	0	4	16	46	46	22	3	137
% von Altersgruppe	0%	1%	2%	5%	9%	9%	5%	5%
sonstiges	4	16	27	28	16	7	6	104
% von Altersgruppe	5%	4%	4%	3%	3%	3%	9%	4%
unbekannt	3	13	23	42	13	7	6	107
% von Altersgruppe	4%	3%	3%	5%	2%	3%	9%	4%
unbefrist. Arb.-Verhält.	9	69	153	186	130	42	9	598
% von Altersgruppe	12%	15%	23%	22%	25%	17%	14%	21%
befrist. Arb.-Verhältn.	2	33	40	47	21	4	1	148
% von Altersgruppe	3%	7%	6%	6%	4%	2%	2%	5%
ohne Arbeit	23	182	263	346	248	115	37	1214
% von Altersgruppe	31%	40%	39%	41%	47%	46%	57%	42%
in Ausbildung / Umschul.	34	89	56	39	16	4	0	238
% von Altersgruppe	45%	20%	8%	5%	3%	2%	0%	8%
keine Arbeiterlaubnis	2	6	15	5	3	1	0	32
% von Altersgruppe	3%	1%	2%	1%	1%	0%	0%	1%

Arbeitsprojekte

	14 - 18 Jahre	19 - 21 Jahre	22 - 27 Jahre	28 - 35 Jahre	36 - 45 Jahre	46 - 55 Jahre	56 und älter	Gesamt
Gesamt								
Personen gesamt	75	455	666	838	523	249	65	2871
in einem Arbeitsprojekt	3	15	15	19	26	7	3	88
% von Altersgruppe	4%	3%	2%	2%	5%	3%	5%	3%
kein Platz vorh. o. frei	0	3	10	12	4	1	0	30
% von Altersgruppe	0%	1%	2%	1%	1%	0%	0%	1%
Erfüllt d. Vorrauss. nicht	3	18	32	27	16	7	3	106
% von Altersgruppe	4%	4%	5%	3%	3%	3%	5%	4%
sonstiges / unbekannt	5	35	22	29	17	8	4	120
% von Altersgruppe	7%	8%	3%	3%	3%	3%	6%	4%

Einkommensart

	14 - 18 Jahre	19 - 21 Jahre	22 - 27 Jahre	28 - 35 Jahre	36 - 45 Jahre	46 - 55 Jahre	56 und älter	Gesamt
Gesamt	75	455	666	838	523	249	65	2871
Personen gesamt								
Soz.Hilfe / aufstockk.Soz.Hi.	5	73	133	226	156	61	15	669
% von Altersgruppe	7%	16%	20%	27%	30%	24%	23%	
Arbeitslosenhilfe	0	11	43	74	34	21	4	187
% von Altersgruppe	0%	2%	6%	9%	7%	8%	6%	7%
Arbeitslosengeld	0	11	45	30	28	11	1	126
% von Altersgruppe	0%	2%	7%	4%	5%	4%	2%	4%
anderer Lohnersatz	2	9	18	22	27	24	24	126
% von Altersgruppe	3%	2%	3%	3%	5%	10%	37%	4%
Lohn / eigenes Einkommen	23	191	314	337	226	74	12	1177
% von Altersgruppe	31%	42%	47%	40%	43%	30%	18%	41%
kein eigenes Einkommen	34	100	62	51	19	19	4	289
% von Altersgruppe	45%	22%	9%	6%	4%	8%	6%	10%
sonstiges / unbekannt	9	56	56	102	32	16	6	277
% von Altersgruppe	12%	12%	8%	12%	6%	6%	9%	10%

Einkommenshöhe / Unterhalt

Gesamt	14 - 18 Jahre	19 - 21 Jahre	22 - 27 Jahre	28 - 35 Jahre	36 - 45 Jahre	46 - 55 Jahre	56 und älter	Gesamt
Personen gesamt	75	455	666	838	523	249	65	2871
unter 1200 DM	32	147	222	248	199	101	31	980
% von Altersgruppe	43%	32%	33%	30%	38%	41%	48%	34%
1200 - 1499 DM	3	37	60	82	61	20	12	275
% von Altersgruppe	4%	8%	9%	10%	12%	8%	18%	10%
1500 - 1999 DM	2	47	110	97	59	15	5	335
% von Altersgruppe	3%	10%	17%	12%	11%	6%	8%	12%
2000 - 2999 DM	2	35	90	113	81	23	5	349
% von Altersgruppe	3%	8%	14%	13%	15%	9%	8%	12%
3000 - 3999 DM	0	2	9	24	15	7	1	58
% von Altersgruppe	0%	0%	1%	3%	3%	3%	2%	2%
4000 DM u. mehr	0	0	2	6	6	3	0	17
% von Altersgruppe	0%	0%	0%	1%	1%	1%	0%	1%
unbekannt	8	62	75	122	66	31	11	375
% von Altersgruppe	11%	14%	11%	15%	13%	12%	17%	13%
unterhaltspflichtig /ja	2	20	105	228	218	65	8	646
% von Altersgruppe	3%	4%	16%	27%	42%	26%	12%	23%
gegenüber Personenzahl	2	27	143	355	386	108	3	1024

Bekannter Schuldenstand

	14 - 18 Jahre	19 - 21 Jahre	22 - 27 Jahre	28 - 35 Jahre	36 - 45 Jahre	46 - 55 Jahre	56 und älter	Gesamt
Gesamt								
Personen gesamt	75	455	666	838	523	249	65	2871
keine Schulden	52	142	139	140	96	50	18	637
% von Altersgruppe	69%	31%	21%	17%	18%	20%	28%	22%
unter 5.000 DM	12	118	168	133	89	43	9	572
% von Altersgruppe	16%	26%	25%	16%	17%	17%	14%	20%
5.000 DM bis 9.999 DM	1	51	96	107	49	16	6	326
% von Altersgruppe	1%	11%	14%	13%	9%	6%	9%	11%
10.000 bis 19.999 DM	2	16	57	75	38	12	2	202
% von Altersgruppe	3%	4%	9%	9%	7%	5%	3%	7%
20.000 bis 49.999 DM	0	16	61	105	71	23	7	283
% von Altersgruppe	0%	4%	9%	13%	14%	9%	11%	10%
50.000 DM und mehr	0	7	28	79	68	43	12	237
% von Altersgruppe	0%	2%	4%	9%	13%	17%	18%	8%
unbekannt	7	70	96	145	85	28	10	441
% von Altersgruppe	9%	15%	14%	17%	16%	11%	15%	15%

Deliktarten

Deliktart	14 - 18 Jahre	19 - 21 Jahre	22 - 27 Jahre	28 - 35 Jahre	36 - 45 Jahre	46 - 55 Jahre	56 und älter	Gesamt
Gesamt								
Personen gesamt	75	455	666	838	523	249	65	2871
Raub / Erpressung								
Raub / Erpressung	29	70	69	83	32	12	1	296
% von Altersgruppe	39%	15%	10%	10%	6%	5%	2%	10%
Betrug / Unterschlagung								
Betrug / Unterschlagung	1	18	62	108	94	62	25	370
% von Altersgruppe	1%	4%	9%	13%	18%	25%	38%	13%
Eigentumsdelikte								
Eigentumsdelikte	26	193	200	172	123	49	9	772
% von Altersgruppe	35%	42%	30%	21%	24%	20%	14%	27%
Sachbeschädigung								
Sachbeschädigung	1	8	16	11	7	8	0	51
% von Altersgruppe	1%	2%	2%	1%	1%	3%	0%	2%
Del. gg. sex. Selbstbest.								
Del. gg. sex. Selbstbest.	3	6	17	41	24	12	9	112
% von Altersgruppe	4%	1%	3%	5%	5%	5%	14%	4%
Del. gg. öffentl. Ordnung								
Del. gg. öffentl. Ordnung	2	10	15	7	1	1	0	36
% von Altersgruppe	3%	2%	2%	1%	0%	0%	0%	1%
Leistungserschleichung								
Leistungserschleichung	3	7	16	26	12	10	1	75
% von Altersgruppe	4%	2%	2%	3%	2%	4%	2%	3%
Gewalt / Körperverletz.								
Gewalt / Körperverletz.	10	58	86	89	56	26	7	332
% von Altersgruppe	13%	13%	13%	11%	11%	10%	11%	12%
Verstoß gg. BtmG								
Verstoß gg. BtmG	10	124	227	232	86	8	1	688
% von Altersgruppe	13%	27%	34%	28%	16%	3%	2%	24%
Verkehrsdelikte								
Verkehrsdelikte	1	26	49	106	86	19	9	296
% von Altersgruppe	1%	6%	7%	13%	16%	8%	14%	10%
Unterhaltspf. Verletzung								
Unterhaltspf. Verletzung	0	0	7	29	50	20	1	107
% von Altersgruppe	0%	0%	1%	3%	10%	8%	2%	4%
sonst. Bu./ Länderges.								
sonst. Bu./ Länderges.	0	5	12	15	10	2	2	46
% von Altersgruppe	0%	1%	2%	2%	2%	1%	3%	2%
sonstiges								
sonstiges	2	15	18	21	15	5	3	79
% von Altersgruppe	3%	3%	3%	3%	3%	2%	5%	3%

Hafterschaft / Unterstellungszeit

	14 - 18 Jahre	19 - 21 Jahre	22 - 27 Jahre	28 - 35 Jahre	36 - 45 Jahre	46 - 55 Jahre	56 und älter	Gesamt
Gesamt								
Personen gesamt	75	455	666	838	523	249	65	2871
Hafterschaft / ja	30	215	391	555	363	137	49	1740
% von Altersgruppe	40%	47%	59%	66%	69%	55%	75%	61%
Unterstellungszeit 1 J.	12	24	15	4	2	2	0	59
% von Altersgruppe	16%	5%	2%	0%	0%	1%	0%	2%
Unterstellungszeit 2 J.	43	321	315	175	80	30	10	974
% von Altersgruppe	57%	71%	47%	21%	15%	12%	15%	34%
Unterstellungszeit 3 J.	20	122	305	475	311	122	43	1398
% von Altersgruppe	27%	27%	46%	57%	59%	49%	66%	49%
Unterstellungszeit 4 J.	0	1	31	114	81	49	8	284
% von Altersgruppe	0%	0%	5%	14%	15%	20%	12%	10%
Unterstellungszeit 5 J.	0	0	4	39	45	24	6	118
% von Altersgruppe	0%	0%	1%	5%	9%	10%	9%	4%

Arbeitsstundenauflage

Gesamt	14 - 18 Jahre	19 - 21 Jahre	22 - 27 Jahre	28 - 35 Jahre	36 - 45 Jahre	46 - 55 Jahre	56 und älter	Gesamt
Personen gesamt	75	455	666	838	523	249	65	2871
Arbeitsstd. erledigt	32	152	82	43	23	11	3	346
% von Altersgruppe	43%	33%	12%	5%	4%	4%	5%	12%
derzeit am ableisten	8	23	14	17	8	1	1	72
% von Altersgruppe	11%	5%	2%	2%	2%	0%	2%	3%
keine Einsatzstelle	0	3	3	0	2	1	1	10
% von Altersgruppe	0%	1%	0%	0%	0%	0%	2%	0%
sonstige Schwierig.	4	25	18	22	10	5	1	85
% von Altersgruppe	5%	5%	3%	3%	2%	2%	2%	3%
unbekannt	0	2	1	1	0	1	0	5
% von Altersgruppe	0%	0%	0%	0%	0%	0%	0%	0%

Grundsätzliche Betreuungsformen

	14 - 18 Jahre	19 - 21 Jahre	22 - 27 Jahre	28 - 35 Jahre	36 - 45 Jahre	46 - 55 Jahre	56 und älter	Gesamt
Gesamt								
Personen gesamt	75	455	666	838	523	249	65	2871
<u>Ambulanter Betreuungsbedarf</u>								
durch Bewährungshelfer/in abgedeckt	46	269	396	456	269	122	37	1595
% von Altersgruppe	61%	59%	59%	54%	51%	49%	57%	56%
zusätzl. ambulanter Betreuungsbedarf	26	141	231	306	215	88	18	1025
% von Altersgruppe	35%	31%	35%	37%	41%	35%	28%	36%
<u>Anderer Betreuungsbedarf</u>								
voll / teilstationäre Betreuung	11	30	47	89	37	13	4	231
% von Altersgruppe	15%	7%	7%	11%	7%	5%	6%	8%
im Individualwohnraum	4	40	41	69	29	30	6	219
% von Altersgruppe	5%	9%	6%	8%	6%	12%	9%	8%
unbekannter Betreuungsbedarf	5	19	23	25	28	36	2	138
% von Altersgruppe	7%	4%	3%	3%	5%	14%	3%	5%

Betreuungsbedarf Suchtberatung

	14 - 18 Jahre	19 - 21 Jahre	22 - 27 Jahre	28 - 35 Jahre	36 - 45 Jahre	46 - 55 Jahre	56 und älter	Gesamt
Gesamt	29	216	320	382	253	131	23	1354
Personen mit zus. Betr.Bed.								
<u>Suchtberatung</u>								
Alkohol	1	17	46	96	92	46	9	307
% von Altersgruppe	3%	8%	14%	25%	36%	36%	39%	23%
Medikamente	1	3	11	18	14	1	0	48
% von Altersgruppe	3%	1%	3%	5%	6%	1%	0%	4%
illegale Drogen	7	78	107	130	61	2	0	385
% von Altersgruppe	24%	36%	33%	34%	24%	2%	0%	28%
Substitution unbek.	1	5	6	8	1	0	0	21
% von Altersgruppe	3%	2%	2%	2%	0%	0%	0%	2%
Substitution ja	2	13	29	71	33	3	0	151
% von Altersgruppe	7%	6%	9%	19%	13%	2%	0%	11%
Substitution nein	5	33	40	32	12	0	0	122
% von Altersgruppe	17%	15%	13%	8%	5%	0%	0%	9%
Spielen	0	1	7	8	4	0	0	20
% von Altersgruppe	0%	0%	2%	2%	2%	0%	0%	1%
sexuelle Auffälligkeit	0	1	2	9	5	2	0	19
% von Altersgruppe	0%	0%	1%	2%	2%	2%	0%	1%
Beziehungsprobleme	0	20	47	70	42	20	2	201
% von Altersgruppe	0%	9%	15%	18%	17%	15%	9%	15%
Probleme Arbeit	3	39	60	81	47	21	1	252
% von Altersgruppe	10%	18%	19%	21%	19%	16%	4%	19%
Hauswirtsch. / Hygiene	0	5	6	16	12	0	0	39
% von Altersgruppe	0%	2%	2%	4%	5%	0%	0%	3%
Probl. m. Geldeinteilung	2	26	56	68	52	13	2	219
% von Altersgruppe	7%	12%	18%	18%	21%	10%	9%	16%
Gesundheit	1	14	16	52	31	8	1	123
% von Altersgruppe	3%	6%	5%	14%	12%	6%	4%	9%
psychische Auffälligk.	1	10	19	41	20	11	0	102
% von Altersgruppe	3%	5%	6%	11%	8%	8%	0%	8%
Wohnbereich	0	26	17	31	20	9	1	104
% von Altersgruppe	0%	12%	5%	8%	8%	7%	4%	8%
Sonstiges	0	6	4	5	2	2	0	19
% von Altersgruppe	0%	3%	1%	1%	1%	2%	0%	1%
unbekannt	1	2	1	4	0	0	1	9
% von Altersgruppe	3%	1%	0%	1%	0%	0%	4%	1%

Betreuungsbedarf Soziale Gruppenarbeit

	14 - 18 Jahre	19 - 21 Jahre	22 - 27 Jahre	28 - 35 Jahre	36 - 45 Jahre	46 - 55 Jahre	56 und älter	Gesamt
Gesamt	29	216	320	382	253	131	23	1354
Personen mit zus. Betr.Bed.								
<u>Soziale Gruppenarbeit</u>								
Alkohol	0	10	14	24	19	9	1	77
% von Altersgruppe	0%	5%	4%	6%	8%	7%	4%	6%
Medikamente	0	1	1	1	4	4	0	11
% von Altersgruppe	0%	0%	0%	0%	2%	3%	0%	1%
illegale Drogen	1	13	15	17	15	3	0	64
% von Altersgruppe	3%	6%	5%	4%	6%	2%	0%	5%
Substitution unbek.	0	0	0	0	1	0	0	1
% von Altersgruppe	0%	0%	0%	0%	0%	0%	0%	0%
Substitution ja	0	2	3	4	3	0	0	12
% von Altersgruppe	0%	1%	1%	1%	1%	0%	0%	1%
Substitution nein	1	4	5	10	1	0	0	21
% von Altersgruppe	3%	2%	2%	3%	0%	0%	0%	2%
Spielen	0	2	1	2	3	1	0	9
% von Altersgruppe	0%	1%	0%	1%	1%	1%	0%	1%
sexuelle Auffälligkeit	2	2	0	5	2	0	0	11
% von Altersgruppe	7%	1%	0%	1%	1%	0%	0%	1%
Beziehungsprobleme	5	20	19	26	11	8	0	89
% von Altersgruppe	17%	9%	6%	7%	4%	6%	0%	7%
Probleme Arbeit	8	28	22	25	11	8	0	102
% von Altersgruppe	28%	13%	7%	7%	4%	6%	0%	8%
Hauswirtsch. / Hygiene	0	6	5	5	5	1	0	22
% von Altersgruppe	0%	3%	2%	1%	2%	1%	0%	2%
Probl. m. Geldeinteilung	1	21	25	25	12	7	1	92
% von Altersgruppe	3%	10%	8%	7%	5%	5%	4%	7%
Gesundheit	9	4	4	6	5	8	1	37
% von Altersgruppe	31%	2%	1%	2%	2%	6%	4%	3%
psychische Auffälligk.	0	7	11	15	15	8	1	57
% von Altersgruppe	0%	3%	3%	4%	6%	6%	4%	4%
Wohnbereich	1	19	4	9	2	4	0	39
% von Altersgruppe	3%	9%	1%	2%	1%	3%	0%	3%
Sonstiges	0	3	3	4	2	1	0	13
% von Altersgruppe	0%	1%	1%	1%	1%	1%	0%	1%
unbekannt	0	1	0	1	0	2	0	4
% von Altersgruppe	0%	0%	0%	0%	0%	2%	0%	0%

Betreuungsbedarf Therapeutische Arbeit

Gesamt	14 - 18 Jahre	19 - 21 Jahre	22 - 27 Jahre	28 - 35 Jahre	36 - 45 Jahre	46 - 55 Jahre	56 und älter	Gesamt
Personen mit zus. Betr.Bed.	29	216	320	382	253	131	23	1354
<u>Therapeutische Arbeit</u>								
Alkohol	1	3	25	49	53	23	2	156
% von Altersgruppe	3%	1%	8%	13%	21%	18%	9%	12%
Medikamente	0	3	3	10	8	0	0	24
% von Altersgruppe	0%	1%	1%	3%	3%	0%	0%	2%
illegale Drogen	4	31	50	63	27	0	0	175
% von Altersgruppe	14%	14%	16%	16%	11%	0%	0%	13%
Substitution unbek.	0	0	1	1	1	0	0	0
% von Altersgruppe	0%	0%	0%	0%	0%	0%	0%	0%
Substitution ja	2	5	11	20	12	0	0	50
% von Altersgruppe	7%	2%	3%	5%	5%	0%	0%	4%
Substitution nein	2	19	16	23	10	0	0	70
% von Altersgruppe	7%	9%	5%	6%	4%	0%	0%	5%
Spielen	0	1	3	5	3	0	0	12
% von Altersgruppe	0%	0%	1%	1%	1%	0%	0%	1%
sexuelle Auffälligkeit	0	1	6	11	8	5	1	32
% von Altersgruppe	0%	0%	2%	3%	3%	4%	4%	2%
Beziehungsprobleme	2	13	29	70	38	13	2	167
% von Altersgruppe	7%	6%	9%	18%	15%	10%	9%	12%
Probleme Arbeit	3	15	32	53	26	8	0	137
% von Altersgruppe	10%	7%	10%	14%	10%	6%	0%	10%
Hauswirtsch. / Hygiene	0	3	7	13	6	0	1	30
% von Altersgruppe	0%	1%	2%	3%	2%	0%	4%	2%
Probl. m. Geldeinteilung	2	12	21	50	26	7	2	120
% von Altersgruppe	7%	6%	7%	13%	10%	5%	9%	9%
Gesundheit	2	9	9	26	21	9	1	77
% von Altersgruppe	7%	4%	3%	7%	8%	7%	4%	6%
psychische Auffälligk.	3	15	35	57	37	21	3	171
% von Altersgruppe	10%	7%	11%	15%	15%	16%	13%	13%
Wohnbereich	1	9	10	21	6	3	0	50
% von Altersgruppe	3%	4%	3%	5%	2%	2%	0%	4%
Sonstiges	0	4	5	10	3	3	0	25
% von Altersgruppe	0%	2%	2%	3%	1%	2%	0%	2%
unbekannt	1	2	0	0	0	1	0	4
% von Altersgruppe	3%	1%	0%	0%	0%	1%	0%	0%

Betreuungsbedarf Organisation in Selbsthilfegruppen

	14 - 18 Jahre	19 - 21 Jahre	22 - 27 Jahre	28 - 35 Jahre	36 - 45 Jahre	46 - 55 Jahre	56 und älter	Gesamt
Gesamt	29	216	320	382	253	131	23	1354
Personen mit zus. Betr.Bed.								
<u>Organisation i. Selbsthilfegruppen</u>								
Alkohol	0	4	6	20	20	16	1	67
% von Altersgruppe	0%	2%	2%	5%	8%	12%	4%	5%
Medikamente	0	0	1	1	4	0	0	6
% von Altersgruppe	0%	0%	0%	0%	2%	0%	0%	0%
illegale Drogen	0	3	8	22	8	0	0	41
% von Altersgruppe	0%	1%	3%	6%	3%	0%	0%	3%
Substitution unbek.	0	0	0	1	1	0	0	2
% von Altersgruppe	0%	0%	0%	0%	0%	0%	0%	0%
Substitution ja	0	0	2	8	6	0	0	16
% von Altersgruppe	0%	0%	1%	2%	2%	0%	0%	1%
Substitution nein	0	2	3	3	0	0	0	8
% von Altersgruppe	0%	1%	1%	1%	0%	0%	0%	1%
Spielen	0	0	1	5	0	0	0	6
% von Altersgruppe	0%	0%	0%	1%	0%	0%	0%	0%
sexuelle Auffälligkeit	0	0	0	5	0	0	0	5
% von Altersgruppe	0%	0%	0%	1%	0%	0%	0%	0%
Beziehungsprobleme	0	1	6	14	3	2	1	27
% von Altersgruppe	0%	0%	2%	4%	1%	2%	4%	2%
Probleme Arbeit	0	2	4	9	7	4	0	26
% von Altersgruppe	0%	1%	1%	2%	3%	3%	0%	2%
Hauswirtsch. / Hygiene	0	0	2	4	2	0	0	8
% von Altersgruppe	0%	0%	1%	1%	1%	0%	0%	1%
Probl. m. Geldeinteilung	0	3	3	13	1	0	0	20
% von Altersgruppe	0%	1%	1%	3%	0%	0%	0%	1%
Gesundheit	0	0	3	7	8	3	0	21
% von Altersgruppe	0%	0%	1%	2%	3%	2%	0%	2%
psychische Auffälligk.	0	0	1	8	14	4	0	27
% von Altersgruppe	0%	0%	0%	2%	6%	3%	0%	2%
Wohnbereich	0	0	1	5	0	1	0	7
% von Altersgruppe	0%	0%	0%	1%	0%	1%	0%	1%
Sonstiges	0	0	0	2	3	1	0	6
% von Altersgruppe	0%	0%	0%	1%	1%	1%	0%	0%
unbekannt	0	0	0	0	0	1	0	1
% von Altersgruppe	0%	0%	0%	0%	0%	1%	0%	0%

Betreuungsbedarf Zusammenarbeit mit Ehrenamtlichen

	14 - 18 Jahre	19 - 21 Jahre	22 - 27 Jahre	28 - 35 Jahre	36 - 45 Jahre	46 - 55 Jahre	56 und älter	Gesamt
Gesamt	29	216	320	382	253	131	23	1354
Personen mit zus. Betr.Bed.								
<u>Zusammenarbeit mit freiwilligen Helfern</u>								
Alkohol	1	0	1	16	4	13	3	38
% von Altersgruppe	3%	0%	0%	4%	2%	10%	13%	3%
Medikamente	0	0	0	2	0	0	0	2
% von Altersgruppe								
illegale Drogen	1	2	1	4	4	0	0	12
% von Altersgruppe	3%	1%	0%	1%	2%	0%	0%	1%
Substitution unbek.	0	0	0	0	0	0	0	0
% von Altersgruppe								
Substitution ja	0	0	0	4	3	0	0	7
% von Altersgruppe	0%	0%	0%	1%	1%	0%	0%	1%
Substitution nein	1	2	1	1	0	0	0	5
% von Altersgruppe	3%	1%	0%	0%	0%	0%	0%	0%
Spiele	0	0	0	1	0	0	0	1
% von Altersgruppe	0%	0%	0%	0%	0%	0%	0%	0%
sexuelle Auffälligkeit	1	0	0	0	0	0	0	1
% von Altersgruppe								
Beziehungsprobleme	0	2	1	6	3	4	1	17
% von Altersgruppe	0%	1%	0%	2%	1%	3%	4%	1%
Probleme Arbeit	2	6	2	3	9	7	2	31
% von Altersgruppe	7%	3%	1%	1%	4%	5%	9%	2%
Hauswirtsch. / Hygiene	0	2	0	3	4	5	1	15
% von Altersgruppe	0%	1%	0%	1%	2%	4%	4%	1%
Probl. m. Geldeinteilung	1	3	5	10	6	7	3	35
% von Altersgruppe	3%	1%	2%	3%	2%	5%	13%	3%
Gesundheit	1	1	0	5	5	7	3	22
% von Altersgruppe	3%	0%	0%	1%	2%	5%	13%	2%
psychische Auffällig.	1	1	2	10	6	3	1	24
% von Altersgruppe	3%	0%	1%	3%	2%	2%	4%	2%
Wohnbereich	0	4	3	6	7	3	0	23
% von Altersgruppe	0%	2%	1%	2%	3%	2%	0%	2%
Sonstiges	0	5	4	2	3	1	0	15
% von Altersgruppe	0%	2%	1%	1%	1%	1%	0%	1%
unbekannt	0	0	0	0	0	0	1	1
% von Altersgruppe	0%	0%	0%	0%	0%	0%	4%	0%

Betreuungsbedarf Intensive Einzelfallhilfe

Gesamt	14 - 18 Jahre	19 - 21 Jahre	22 - 27 Jahre	28 - 35 Jahre	36 - 45 Jahre	46 - 55 Jahre	56 und älter	Gesamt
Personen mit zus. Betr.Bed.	29	216	320	382	253	131	23	1354
Intensive Einzelfallhilfe								
Alkohol	2	2	7	23	18	20	2	74
% von Altersgruppe	7%	1%	2%	6%	7%	15%	9%	5%
Medikamente	0	1	2	1	1	2	0	7
% von Altersgruppe	0%	0%	1%	0%	0%	2%	0%	1%
illegale Drogen	2	16	9	18	11	0	0	56
% von Altersgruppe	7%	7%	3%	5%	4%	0%	0%	4%
Substitution unbek.	0	2	1	0	2	0	0	5
% von Altersgruppe	0%	1%	0%	0%	1%	0%	0%	0%
Substitution ja	0	3	2	3	2	0	0	10
% von Altersgruppe	0%	1%	1%	1%	1%	0%	0%	1%
Substitution nein	2	8	5	7	3	0	0	25
% von Altersgruppe	7%	4%	2%	2%	1%	0%	0%	2%
Spielen	1	1	3	1	1	0	0	7
% von Altersgruppe	3%	0%	1%	0%	0%	0%	0%	1%
sexuelle Auffälligkeit	1	1	0	9	2	0	0	13
% von Altersgruppe	3%	0%	0%	2%	1%	0%	0%	1%
Beziehungsprobleme	4	10	16	32	20	9	0	91
% von Altersgruppe	14%	5%	5%	8%	8%	7%	0%	7%
Probleme Arbeit	6	31	17	26	24	12	0	116
% von Altersgruppe	21%	14%	5%	7%	9%	9%	0%	9%
Hauswirtsch. / Hygiene	0	8	3	8	10	3	1	33
% von Altersgruppe	0%	4%	1%	2%	4%	2%	4%	2%
Probl. m. Geldeinteilung	3	32	19	36	23	12	0	125
% von Altersgruppe	10%	15%	6%	9%	9%	9%	0%	9%
Gesundheit	1	5	1	12	12	6	0	37
% von Altersgruppe	3%	2%	0%	3%	5%	5%	0%	3%
psychische Auffälligk.	1	13	10	22	14	14	0	74
% von Altersgruppe	3%	6%	3%	6%	6%	11%	0%	5%
Wohnbereich	1	11	6	19	16	7	0	60
% von Altersgruppe	3%	5%	2%	5%	6%	5%	0%	4%
Sonstiges	0	2	4	2	1	0	1	10
% von Altersgruppe	0%	1%	1%	1%	0%	0%	4%	1%
unbekannt	0	0	0	1	0	1	0	2
% von Altersgruppe	0%	0%	0%	0%	0%	1%	0%	0%

Betreuungsbedarf Freizeitpädagogik

	14 - 18 Jahre	19 - 21 Jahre	22 - 27 Jahre	28 - 35 Jahre	36 - 45 Jahre	46 - 55 Jahre	56 und älter	Gesamt
Gesamt	29	216	320	382	253	131	23	1354
Personen mit zus. Betr.Bed.								
Freizeitpädagogische Maßnahmen								
Alkohol		6	12	17	4	8	0	49
% von Altersgruppe	7%	3%	4%	4%	2%	6%	0%	4%
Medikamente	0	0	1	2	0	0	0	3
% von Altersgruppe								
illegale Drogen	1	14	19	16	4	0	0	54
% von Altersgruppe	3%	6%	6%	4%	2%	0%	0%	4%
Substitution unbek.	0	1	2	1	0	0	0	4
% von Altersgruppe								
Substitution ja	0	4	4	5	4	0	0	17
% von Altersgruppe	0%	2%	1%	1%	2%	0%	0%	1%
Substitution nein	2	5	8	3	1	0	0	19
% von Altersgruppe	7%	2%	3%	1%	0%	0%	0%	1%
Spielen	2	4	2	3	1	0	1	13
% von Altersgruppe	7%	2%	1%	1%	0%	0%	4%	1%
sexuelle Auffälligkeit	2	2	0	7	1	0	0	12
% von Altersgruppe								
Beziehungsprobleme	6	15	13	21	4	5	1	65
% von Altersgruppe	21%	7%	4%	5%	2%	4%	4%	5%
Probleme Arbeit	7	27	15	15	3	5	0	72
% von Altersgruppe	24%	13%	5%	4%	1%	4%	0%	5%
Hauswirtsch. / Hygiene	0	4	2	4	1	1	1	13
% von Altersgruppe	0%	2%	1%	1%	0%	1%	4%	1%
Probl. m. Geldeinteilung	3	17	10	15	5	3	1	54
% von Altersgruppe	10%	8%	3%	4%	2%	2%	4%	4%
Gesundheit	0	5	4	8	1	3	0	21
% von Altersgruppe	0%	2%	1%	2%	0%	2%	0%	2%
psychische Auffällig.	1	9	10	16	5	5	0	46
% von Altersgruppe	3%	4%	3%	4%	2%	4%	0%	3%
Wohnbereich	5	10	8	9	5	1	0	38
% von Altersgruppe	17%	5%	3%	2%	2%	1%	0%	3%
Sonstiges	1	4	8	1	0	0	0	14
% von Altersgruppe	3%	2%	3%	0%	0%	0%	0%	1%
unbekannt	0	0	0	0	1	1	0	2
% von Altersgruppe	0%	0%	0%	0%	0%	1%	0%	0%

Unterstellungen, Geschlecht und Nationalität

	14 - 18 Jahre	19 - 21 Jahre	22 - 27 Jahre	28 - 35 Jahre	36 - 45 Jahre	46 - 55 Jahre	56 und älter	Gesamt
AG Stuttgart	18	119	185	264	161	53	17	817
BWA	0	0	2	7	10	9	2	30
FA	0	0	0	7	9	5	0	21
BWA+FA	18	119	187	278	180	67	19	868
Personen Gesamt	2%	14%	22%	32%	21%	8%	2%	100%
weiblich	1	8	18	39	40	9	1	116
% von Altersgruppe	6%	7%	10%	14%	22%	13%	5%	13%
% von Gesamt	0%	1%	2%	4%	5%	1%	0%	13%
männlich	17	111	169	239	140	58	18	752
% von Altersgruppe	94%	93%	90%	86%	78%	87%	95%	87%
% von Gesamt	2%	13%	19%	28%	16%	7%	2%	87%
deutsch	6	51	107	222	145	58	16	605
% von Altersgruppe	33%	43%	57%	80%	81%	87%	84%	70%
EG-Ausländer	3	8	18	14	9	3	0	55
% von Altersgruppe	17%	7%	10%	5%	5%	4%	0%	6%
nicht EG-Ausl.	8	51	52	33	14	4	3	165
% von Altersgruppe	44%	43%	28%	12%	8%	6%	16%	19%
staatenlos	0	0	3	1	2	1	0	7
% von Altersgruppe	0%	0%	2%	0%	1%	1%	0%	1%
Asylbewerber	0	5	7	2	1	0	0	15
% von Altersgruppe	0%	4%	4%	1%	1%	0%	0%	2%
asylberechtigt	1	4	0	6	9	1	0	21
% von Altersgruppe	6%	3%	0%	2%	5%	1%	0%	2%

Familien- Beziehungssituation

	14 - 18 Jahre	19 - 21 Jahre	22 - 27 Jahre	28 - 35 Jahre	36 - 45 Jahre	46 - 55 Jahre	56 und älter	Gesamt
AG Stuttgart								
Personen Gesamt	18	119	187	278	180	67	19	868
Alleinstehend	2	57	75	160	94	37	14	439
% von Jahrg.-Spalte	11%	48%	40%	58%	52%	55%	74%	51%
In Partnerschaft. o. Kinder	1	7	30	52	36	18	6	150
% von Jahrg.-Spalte	6%	6%	16%	19%	20%	27%	32%	17%
In Partnerschaft. m. Kinder	0	7	13	40	40	11	1	112
% von Jahrg.-Spalte	0%	6%	7%	14%	22%	16%	5%	13%
Anz. d. Kinder im Haushalt	0	5	24	61	66	18	3	177
In d. Herkunftsfam. lebend	15	58	45	24	3	4	0	149
% von Jahrg.-Spalte	83%	49%	24%	9%	2%	6%	0%	17%
unbekannt	0	3	4	8	3	1	1	20
% von Jahrg.-Spalte	0%	3%	2%	3%	2%	1%	5%	2%

Schulabschluss / Schulbildung

	14 - 18 Jahre	19 - 21 Jahre	22 - 27 Jahre	28 - 35 Jahre	36 - 45 Jahre	46 - 55 Jahre	56 und älter	Gesamt
AG Stuttgart								
Personen insgesamt	18	119	187	278	180	67	19	868
Sonderschule	4	17	17	30	15	4	0	87
% von Altersgruppe	22%	14%	9%	11%	8%	6%	0%	10%
Hauptschule	10	66	123	163	97	34	10	503
% von Altersgruppe	56%	55%	66%	59%	54%	51%	53%	58%
weiterführende Schule	7	18	23	39	35	13	5	140
% von Altersgruppe	39%	15%	12%	14%	19%	19%	26%	16%
Sonstiges / unbekannt	1	19	24	38	28	14	3	127
% von Altersgruppe	6%	16%	13%	14%	16%	21%	16%	15%
keine Berufsausbildung	8	41	53	73	42	13	2	232
% von Altersgruppe	44%	34%	28%	26%	23%	19%	11%	27%
abgebr. Berufsausbildung	2	48	73	73	34	4	0	234
% von Altersgruppe	11%	40%	39%	26%	19%	6%	0%	27%
in Berufsausbildung	8	19	16	9	1	0	0	53
% von Altersgruppe	44%	16%	9%	3%	1%	0%	0%	6%
abgeschloss. Berufsausb.	0	10	40	105	83	42	13	293
% von Altersgruppe	0%	8%	21%	38%	46%	63%	68%	34%
Sonstiges / unbekannt	0	2	7	10	7	11	2	39
% von Altersgruppe	0%	2%	4%	4%	4%	16%	11%	4%

Derzeitige Wohnverhältnisse

	14 - 18 Jahre	19 - 21 Jahre	22 - 27 Jahre	28 - 35 Jahre	36 - 45 Jahre	46 - 55 Jahre	56 und älter	Gesamt
AG Stuttgart								
Personen insgesamt	18	119	187	278	180	67	19	868
eigene Wohnung / Zimmer								
2	23	83	150	115	46	12	431	
% von Altersgruppe	11%	19%	44%	54%	64%	69%	63%	50%
Hotel, Pension								
0	2	6	14	7	6	0	35	
% von Altersgruppe	0%	2%	3%	5%	4%	9%	0%	4%
Eltern, Verwandte, Bekannte								
14	71	53	35	14	9	1	197	
% von Altersgruppe	78%	60%	28%	13%	8%	13%	5%	23%
Arbeitgeberunterkunft								
0	3	1	2	0	0	1	7	
% von Altersgruppe	0%	3%	1%	1%	0%	1%	0%	1%
Notunterkunft / Asyl.-Heim								
1	2	2	4	2	2	0	1	12
% von Altersgruppe	6%	2%	1%	1%	1%	0%	5%	1%
ohne festen Wohnsitz								
0	2	1	6	1	1	1	0	11
% von Altersgruppe	0%	2%	1%	2%	1%	1%	0%	1%
Haft / U.-Haft								
0	6	9	12	6	0	0	33	
% von Altersgruppe	0%	5%	5%	4%	3%	0%	0%	4%
Heime o.betreute Einricht.								
1	7	22	37	31	4	3	105	
% von Altersgruppe	6%	6%	12%	13%	17%	6%	16%	12%
Aufenthalt unbekannt								
0	4	7	16	3	4	2	36	
% von Altersgruppe	0%	3%	4%	6%	2%	6%	11%	4%
Sonstiges								
0	0	3	0	1	0	0	4	
% von Altersgruppe	0%	0%	2%	0%	1%	0%	0%	0%

Derzeitige Arbeitsverhältnisse

AG Stuttgart	14 - 18 Jahre	19 - 21 Jahre	22 - 27 Jahre	28 - 35 Jahre	36 - 45 Jahre	46 - 55 Jahre	56 und älter	Gesamt
Personen insgesamt	18	119	187	278	180	67	19	868
In Arbeit	5	37	88	102	67	23	3	325
% von Altersgruppe	28%	31%	47%	37%	37%	34%	16%	37%
Arbeiter	1	14	49	45	21	9	1	140
% von Altersgruppe	6%	12%	26%	16%	12%	13%	5%	16%
Facharbeiter	0	3	14	15	8	4	0	44
% von Altersgruppe	0%	3%	7%	5%	4%	6%	0%	5%
Angestellter	0	4	9	16	21	4	0	54
% von Altersgruppe	0%	3%	5%	6%	12%	6%	0%	6%
Selbständig	0	0	3	15	17	8	1	44
% von Altersgruppe	0%	0%	2%	5%	9%	12%	5%	5%
sonstiges	1	4	5	8	2	0	0	20
% von Altersgruppe	6%	3%	3%	3%	1%	0%	0%	2%
unbekannt	0	4	10	16	5	2	2	39
% von Altersgruppe	0%	3%	5%	6%	3%	3%	11%	4%
unbefrist. Arb.-Verhält.	1	15	47	65	39	18	3	188
% von Altersgruppe	6%	13%	25%	23%	22%	27%	16%	22%
befrist. Arb.-Verhältn.	0	8	11	9	7	2	0	37
% von Altersgruppe	0%	7%	6%	3%	4%	3%	0%	4%
ohne Arbeit	6	47	65	123	85	35	11	372
% von Altersgruppe	33%	39%	35%	44%	47%	52%	58%	43%
in Ausbildung / Umschul.	10	25	18	19	6	0	0	78
% von Altersgruppe	56%	21%	10%	7%	3%	0%	0%	9%
keine Arbeiterlaubnis	0	3	4	0	3	1	0	11
% von Altersgruppe	0%	3%	2%	0%	2%	1%	0%	1%

Arbeitsprojekte

	14 - 18 Jahre	19 - 21 Jahre	22 - 27 Jahre	28 - 35 Jahre	36 - 45 Jahre	46 - 55 Jahre	56 und älter	Gesamt
AG Stuttgart	18	119	187	278	180	67	19	868
Personen insgesamt								
in einem Arbeitsprojekt	2	6	11	10	10	3	0	42
% von Altersgruppe	11%	5%	6%	4%	6%	4%	0%	5%
kein Platz vorh. o. frei	0	3	6	6	2	1	0	18
% von Altersgruppe	0%	3%	3%	2%	1%	1%	0%	2%
Erfüllt d. Vorrauss. nicht	0	5	2	9	3	3	0	22
% von Altersgruppe	0%	4%	1%	3%	2%	4%	0%	3%
sonstiges / unbekannt	0	1	1	3	3	2	0	10
% von Altersgruppe	0%	1%	1%	1%	2%	3%	0%	1%

Einkommensart

	14 - 18 Jahre	19 - 21 Jahre	22 - 27 Jahre	28 - 35 Jahre	36 - 45 Jahre	46 - 55 Jahre	56 und älter	Gesamt
AG Stuttgart								
Personen insgesamt	18	119	187	278	180	67	19	868
Soz.Hilfe / aufstock.Soz.Hi.	2	27	40	91	75	24	6	265
% von Altersgruppe	11%	23%	21%	33%	42%	36%	32%	31%
Arbeitslosenhilfe	0	0	8	20	13	5	1	47
% von Altersgruppe	0%	0%	4%	7%	7%	7%	5%	5%
Arbeitslosengeld	0	4	7	8	13	3	0	35
% von Altersgruppe	0%	3%	4%	3%	7%	4%	0%	4%
anderer Lohnersatz	2	6	7	7	4	4	6	36
% von Altersgruppe	11%	5%	4%	3%	2%	6%	32%	4%
Lohn / eigenes Einkommen	6	45	93	108	65	21	2	340
% von Altersgruppe	33%	38%	50%	39%	36%	31%	11%	39%
kein eigenes Einkommen	7	23	17	20	6	7	3	83
% von Altersgruppe	39%	19%	9%	7%	3%	10%	16%	10%
sonstiges / unbekannt	0	10	18	27	7	5	2	69
% von Altersgruppe	0%	8%	10%	10%	4%	7%	11%	8%

Einkommenshöhe / Unterhalt

AG Stuttgart	14 - 18 Jahre	19 - 21 Jahre	22 - 27 Jahre	28 - 35 Jahre	36 - 45 Jahre	46 - 55 Jahre	56 und älter	Gesamt
Personen insgesamt	18	119	187	278	180	67	19	868
unter 1200 DM	11	57	68	115	75	33	8	367
% von Altersgruppe	61%	48%	36%	41%	42%	49%	42%	42%
1200 - 1499 DM	2	10	18	24	26	8	3	91
% von Altersgruppe	11%	8%	10%	9%	14%	12%	16%	10%
1500 - 1999 DM	0	11	32	29	14	3	1	90
% von Altersgruppe	0%	9%	17%	10%	8%	4%	5%	10%
2000 - 2999 DM	0	8	31	41	27	8	0	115
% von Altersgruppe	0%	7%	17%	15%	15%	12%	0%	13%
3000 - 3999 DM	0	0	1	8	9	3	0	21
% von Altersgruppe	0%	0%	1%	3%	5%	4%	0%	2%
4000 DM u. mehr	0	0	0	2	1	1	0	4
% von Altersgruppe	0%	0%	0%	1%	1%	1%	0%	0%
unbekannt	1	10	13	24	8	6	3	65
% von Altersgruppe	6%	8%	7%	9%	4%	9%	16%	7%
unterhaltspflichtig /ja	0	6	30	80	77	23	6	222
% von Altersgruppe	0%	5%	16%	29%	43%	34%	32%	26%
gegenüber Personenzahl	0	7	41	122	145	40	0	355

Bekannter Schuldenstand

AG Stuttgart	14 - 18 Jahre	19 - 21 Jahre	22 - 27 Jahre	28 - 35 Jahre	36 - 45 Jahre	46 - 55 Jahre	56 und älter	Gesamt
Personen insgesamt	18	119	187	278	180	67	19	868
keine Schulden	16	58	43	57	30	16	5	225
% von Altersgruppe	89%	49%	23%	21%	17%	24%	26%	26%
unter 5.000 DM	1	28	65	59	51	17	3	224
% von Altersgruppe	6%	24%	35%	21%	28%	25%	16%	26%
5.000 DM bis 9.999 DM	0	8	24	35	24	5	2	98
% von Altersgruppe	0%	7%	13%	13%	13%	7%	11%	11%
10.000 bis 19.999 DM	0	2	14	32	17	7	0	72
% von Altersgruppe	0%	2%	7%	12%	9%	10%	0%	8%
20.000 bis 49.999 DM	0	3	18	32	20	3	0	76
% von Altersgruppe	0%	3%	10%	12%	11%	4%	0%	9%
50.000 DM und mehr	0	1	10	23	13	8	4	59
% von Altersgruppe	0%	1%	5%	8%	7%	12%	21%	7%
unbekannt	1	14	15	21	15	10	4	80
% von Altersgruppe	6%	12%	8%	8%	8%	15%	21%	9%

Deliktarten

AG Stuttgart	14 - 18 Jahre	19 - 21 Jahre	22 - 27 Jahre	28 - 35 Jahre	36 - 45 Jahre	46 - 55 Jahre	56 und älter	Gesamt
Personen insgesamt	18	119	187	278	180	67	19	868
Raub / Erpressung	13	23	20	27	14	5	0	102
% von Altersgruppe	72%	19%	11%	10%	8%	7%	0%	12%
Betrug / Unterschlagung	0	3	26	52	35	17	7	140
% von Altersgruppe	0%	3%	14%	19%	19%	25%	37%	16%
Eigentumsdelikte	7	47	51	57	57	25	5	249
% von Altersgruppe	39%	39%	27%	21%	32%	37%	26%	29%
Sachbeschädigung	1	3	5	9	4	5	0	27
% von Altersgruppe	6%	3%	3%	3%	2%	7%	0%	3%
Del. gg. sex. Selbstbest.	0	3	4	9	10	4	2	32
% von Altersgruppe	0%	3%	2%	3%	6%	6%	11%	4%
Del. gg. öffentl. Ordnung	1	3	4	4	1	1	0	14
% von Altersgruppe	6%	3%	2%	1%	1%	1%	0%	2%
Leistungerschleichung	2	5	4	19	4	3	0	37
% von Altersgruppe	11%	4%	2%	7%	2%	4%	0%	4%
Gewalt / Körperverletz.	1	11	20	31	21	13	3	100
% von Altersgruppe	6%	9%	11%	11%	12%	19%	16%	12%
Verstoß gg. BtmG	1	36	73	83	27	4	1	225
% von Altersgruppe	6%	30%	39%	30%	15%	6%	5%	26%
Verkehrsdelikte	0	6	12	24	12	3	1	58
% von Altersgruppe	0%	5%	6%	9%	7%	4%	5%	7%
Unterhaltspf. Verletzung	0	0	2	9	11	4	0	26
% von Altersgruppe	0%	0%	1%	3%	6%	6%	0%	3%
sonst. Bu./ Länderges.	0	1	7	5	1	1	0	15
% von Altersgruppe	0%	1%	4%	2%	1%	1%	0%	2%
sonstiges	0	3	3	4	6	1	1	18
% von Altersgruppe	0%	3%	2%	1%	3%	1%	5%	2%

Hafterschaft / Unterstellungszeit

	14 - 18 Jahre	19 - 21 Jahre	22 - 27 Jahre	28 - 35 Jahre	36 - 45 Jahre	46 - 55 Jahre	56 und älter	Gesamt
AG Stuttgart								
Personen insgesamt	18	119	187	278	180	67	19	868
Hafterschaft / ja	11	65	131	195	148	46	17	613
% von Altersgruppe	61%	55%	70%	70%	82%	69%	89%	71%
Unterstellungszeit 1 J.	3	4	4	2	0	0	0	13
% von Altersgruppe	17%	3%	2%	1%	0%	0%	0%	1%
Unterstellungszeit 2 J.	10	86	84	45	22	6	2	255
% von Altersgruppe	56%	72%	45%	16%	12%	9%	11%	29%
Unterstellungszeit 3 J.	5	27	92	174	97	41	14	450
% von Altersgruppe	28%	23%	49%	63%	54%	61%	74%	52%
Unterstellungszeit 4 J.	0	0	7	41	36	13	2	99
% von Altersgruppe	0%	0%	4%	15%	20%	19%	11%	11%
Unterstellungszeit 5 J.	0	0	0	11	16	8	0	35
% von Altersgruppe	0%	0%	0%	4%	9%	12%	0%	4%

Arbeitsstundenauflage

AG Stuftart	14 - 18 Jahre	19 - 21 Jahre	22 - 27 Jahre	28 - 35 Jahre	36 - 45 Jahre	46 - 55 Jahre	56 und älter	Gesamt
Personen insgesamt	18	119	187	278	180	67	19	868
Arbeitsstd. erledigt	8	35	12	11	7	1	0	74
% von Altersgruppe	44%	29%	6%	4%	4%	1%	0%	9%
derzeit am ableisten	2	4	2	4	3	0	0	15
% von Altersgruppe	11%	3%	1%	1%	2%	0%	0%	2%
keine Einsatzstelle	0	0	0	0	1	0	1	2
% von Altersgruppe	0%	0%	0%	0%	1%	0%	5%	0%
sonstige Schwierigk.	0	5	5	1	2	0	0	13
% von Altersgruppe	0%	4%	3%	0%	1%	0%	0%	1%
unbekannt	0	1	0	0	0	0	0	1
% von Altersgruppe	0%	1%	0%	0%	0%	0%	0%	0%

Grundsätzliche Betreuungsformen

	14 - 18 Jahre	19 - 21 Jahre	22 - 27 Jahre	28 - 35 Jahre	36 - 45 Jahre	46 - 55 Jahre	56 und älter	Gesamt
AG Stuttgart								
Personen insgesamt	18	119	187	278	180	67	19	868
<u>Ambulanter Betreuungsbedarf</u>								
durch Bewährungshelfer/in abgedeckt	11	68	104	140	82	37	12	454
% von Altersgruppe	61%	57%	56%	50%	46%	55%	63%	52%
zusätzl. ambulanter Betreuungsbedarf	8	37	56	94	71	21	3	290
% von Altersgruppe	44%	31%	30%	34%	39%	31%	16%	33%
<u>Anderer Betreuungsbedarf</u>								
voll / teilstationäre Betreuung	2	7	11	23	9	3	1	56
% von Altersgruppe	11%	6%	6%	8%	5%	4%	5%	6%
im Individualwohnraum	0	6	17	33	12	15	0	83
% von Altersgruppe	0%	5%	9%	12%	7%	22%	0%	10%
unbekannter Betreuungsbedarf	2	6	8	9	7	1	1	34
% von Altersgruppe	11%	5%	4%	3%	4%	1%	5%	4%

Betreuungsbedarf Suchtberatung

	14 - 18 Jahre	19 - 21 Jahre	22 - 27 Jahre	28 - 35 Jahre	36 - 45 Jahre	46 - 55 Jahre	56 und älter	Gesamt
AG Stuttgart	7	51	83	138	98	30	7	414
Personen mit zus. Betr. Bed.								
<u>Suchtberatung</u>								
Alkohol	0	2	19	33	28	16	3	101
% von Altersgruppe	0%	4%	23%	24%	29%	53%	43%	24%
Medikamente	1	1	2	9	11	0	0	24
% von Altersgruppe	14%	2%	2%	7%	11%	0%	0%	6%
illegale Drogen	1	19	32	46	27	0	0	125
% von Altersgruppe	14%	37%	39%	33%	28%	0%	0%	30%
Substitution unbek.	1	2	1	4	0	0	0	8
% von Altersgruppe	14%	4%	1%	3%	0%	0%	0%	2%
Substitution ja	1	2	4	25	18	0	0	50
% von Altersgruppe	14%	4%	5%	18%	18%	0%	0%	12%
Substitution nein	2	7	15	13	6	0	0	43
% von Altersgruppe	29%	14%	18%	9%	6%	0%	0%	10%
Spielen	0	0	3	3	0	0	0	6
% von Altersgruppe	0%	0%	4%	2%	0%	0%	0%	1%
sexuelle Auffälligkeit	0	0	0	1	1	1	0	3
% von Altersgruppe	0%	0%	0%	1%	1%	3%	0%	1%
Beziehungsprobleme	0	4	17	29	13	3	1	67
% von Altersgruppe	0%	8%	20%	21%	13%	10%	14%	16%
Probleme Arbeit	1	6	20	30	15	2	0	74
% von Altersgruppe	14%	12%	24%	22%	15%	7%	0%	18%
Hauswirtsch. / Hygiene	0	1	1	6	6	0	0	14
% von Altersgruppe	0%	2%	1%	4%	6%	0%	0%	3%
Probl. m. Geldeinteilung	1	7	19	28	20	3	0	78
% von Altersgruppe	14%	14%	23%	20%	20%	10%	0%	19%
Gesundheit	1	1	4	23	15	2	0	46
% von Altersgruppe	14%	2%	5%	17%	15%	7%	0%	11%
psychische Auffälligk.	1	1	5	10	3	2	0	22
% von Altersgruppe	14%	2%	6%	7%	3%	7%	0%	5%
Wohnbereich	0	2	2	6	6	2	0	18
% von Altersgruppe	0%	4%	2%	4%	6%	7%	0%	4%
Sonstiges	0	0	0	0	0	0	0	0
% von Altersgruppe	0%	0%	0%	0%	0%	0%	0%	0%
unbekannt	0	0	0	0	0	0	1	1
% von Altersgruppe	0%	0%	0%	0%	0%	0%	14%	0%

Betreuungsbedarf Soziale Gruppenarbeit

	14 - 18 Jahre	19 - 21 Jahre	22 - 27 Jahre	28 - 35 Jahre	36 - 45 Jahre	46 - 55 Jahre	56 und älter	Gesamt
AG Stuttgart	7	51	83	138	98	30	7	414
Personen mit zus. Betr. Bed.								
<u>Soziale Gruppenarbeit</u>								
Alkohol	0	1	9	9	7	5	0	31
% von Altersgruppe	0%	2%	11%	7%	7%	17%	0%	7%
Medikamente	0	0	1	1	2	1	0	5
% von Altersgruppe	0%	0%	1%	1%	2%	3%	0%	1%
illegale Drogen	0	3	10	10	3	0	0	26
% von Altersgruppe	0%	6%	12%	7%	3%	0%	0%	6%
Substitution unbek.	0	0	0	0	0	0	0	0
% von Altersgruppe	0%	0%	0%	0%	0%	0%	0%	0%
Substitution ja	0	0	1	2	1	0	0	4
% von Altersgruppe	0%	0%	1%	1%	1%	0%	0%	1%
Substitution nein	0	0	2	8	0	0	0	10
% von Altersgruppe	0%	0%	2%	6%	0%	0%	0%	2%
Spielen	0	0	0	2	1	1	0	4
% von Altersgruppe	0%	0%	0%	1%	1%	3%	0%	1%
sexuelle Auffälligkeit	0	0	0	1	0	0	0	1
% von Altersgruppe	0%	0%	0%	1%	0%	0%	0%	0%
Beziehungsprobleme	3	10	7	13	5	2	0	40
% von Altersgruppe	43%	20%	8%	9%	5%	7%	0%	10%
Probleme Arbeit	1	11	8	13	3	3	0	39
% von Altersgruppe	14%	22%	10%	9%	3%	10%	0%	9%
Hauswirtsch. / Hygiene	0	5	2	4	2	1	0	14
% von Altersgruppe	0%	10%	2%	3%	2%	3%	0%	3%
Probl. m. Geldeinteilung	1	10	7	12	3	2	0	35
% von Altersgruppe	14%	20%	8%	9%	3%	7%	0%	8%
Gesundheit	0	1	2	6	1	3	0	13
% von Altersgruppe	0%	2%	2%	4%	1%	10%	0%	3%
psychische Auffälligk.	0	2	5	7	5	3	0	22
% von Altersgruppe	0%	4%	6%	5%	5%	10%	0%	5%
Wohnbereich	0	7	1	5	1	1	0	15
% von Altersgruppe	0%	14%	1%	4%	1%	3%	0%	4%
Sonstiges	0	0	0	0	0	0	0	0
% von Altersgruppe	0%	0%	0%	0%	0%	0%	0%	0%
unbekannt	0	0	0	0	0	0	1	1
% von Altersgruppe	0%	0%	0%	0%	0%	0%	14%	0%

Betreuungsbedarf Therapeutische Arbeit

AG Stuttgart	14 - 18 Jahre	19 - 21 Jahre	22 - 27 Jahre	28 - 35 Jahre	36 - 45 Jahre	46 - 55 Jahre	56 und älter	Gesamt
Personen mit zus. Betr. Bed.	7	51	83	138	98	30	7	414
<u>Therapeutische Arbeit</u>								
Alkohol	1	1	12	20	20	12	2	68
% von Altersgruppe	14%	2%	14%	14%	20%	40%	29%	16%
Medikamente	0	1	1	3	4	0	0	9
% von Altersgruppe	0%	2%	1%	2%	4%	0%	0%	2%
illegale Drogen	2	7	16	19	17	0	0	61
% von Altersgruppe	29%	14%	19%	14%	17%	0%	0%	15%
Substitution unbek.	0	0	0	0	0	0	0	0
% von Altersgruppe	0%	0%	0%	0%	0%	0%	0%	0%
Substitution ja	1	0	1	11	9	0	0	22
% von Altersgruppe	14%	0%	1%	8%	9%	0%	0%	5%
Substitution nein	2	5	10	6	7	0	0	30
% von Altersgruppe	29%	10%	12%	4%	7%	0%	0%	7%
Spielen	0	0	1	3	1	0	0	5
% von Altersgruppe	0%	0%	1%	2%	1%	0%	0%	1%
sexuelle Auffälligkeit	0	0	1	1	2	2	0	6
% von Altersgruppe	0%	0%	1%	1%	2%	7%	0%	1%
Beziehungsprobleme	1	3	12	27	14	6	0	63
% von Altersgruppe	14%	6%	14%	20%	14%	20%	0%	15%
Probleme Arbeit	2	2	9	20	10	4	0	47
% von Altersgruppe	29%	4%	11%	14%	10%	13%	0%	11%
Hauswirtsch. / Hygiene	0	1	0	4	0	0	0	5
% von Altersgruppe	0%	2%	0%	3%	0%	0%	0%	1%
Probl. m. Geldeinteilung	2	1	6	23	13	5	0	50
% von Altersgruppe	29%	2%	7%	17%	13%	17%	0%	12%
Gesundheit	2	1	2	9	9	22	0	45
% von Altersgruppe	29%	2%	2%	7%	9%	73%	0%	11%
psychische Auffälligk.	1	2	6	19	9	7	0	44
% von Altersgruppe	14%	4%	7%	14%	9%	23%	0%	11%
Wohnbereich	0	1	1	2	1	2	0	7
% von Altersgruppe	0%	2%	1%	1%	1%	7%	0%	2%
Sonstiges	0	0	0	3	0	0	0	3
% von Altersgruppe	0%	0%	0%	2%	0%	0%	0%	1%
unbekannt	0	0	0	0	0	0	1	1
% von Altersgruppe	0%	0%	0%	0%	0%	0%	14%	0%

Betreuungsbedarf Organisation in Selbsthilfegruppen

	14 - 18 Jahre	19 - 21 Jahre	22 - 27 Jahre	28 - 35 Jahre	36 - 45 Jahre	46 - 55 Jahre	56 und älter	Gesamt
AG Stuttgart	7	51	83	138	98	30	7	414
Personen mit zus. Betr. Bed.								
<u>Organisation i. Selbsthilfegruppen</u>								
Alkohol	0	0	4	6	5	6	1	22
% von Altersgruppe	0%	0%	5%	4%	5%	20%	14%	5%
Medikamente	0	0	1	0	3	0	0	4
% von Altersgruppe	0%	0%	1%	0%	3%	0%	0%	1%
illegale Drogen	0	0	2	9	6	0	0	17
% von Altersgruppe	0%	0%	2%	7%	6%	0%	0%	4%
Substitution unbek.	0	0	0	0	0	0	0	0
% von Altersgruppe	0%	0%	0%	0%	0%	0%	0%	0%
Substitution ja	0	0	0	5	6	0	0	11
% von Altersgruppe	0%	0%	0%	4%	6%	0%	0%	3%
Substitution nein	0	0	1	0	0	0	0	1
% von Altersgruppe	0%	0%	1%	0%	0%	0%	0%	0%
Spielen	0	0	1	3	0	0	0	4
% von Altersgruppe	0%	0%	1%	2%	0%	0%	0%	1%
sexuelle Auffälligkeit	0	0	0	0	0	0	0	0
% von Altersgruppe	0%	0%	0%	0%	0%	0%	0%	0%
Beziehungsprobleme	0	0	1	4	2	0	0	7
% von Altersgruppe	0%	0%	1%	3%	2%	0%	0%	2%
Probleme Arbeit	0	0	1	4	1	0	0	6
% von Altersgruppe	0%	0%	1%	3%	1%	0%	0%	1%
Hauswirtsch. / Hygiene	0	0	0	2	1	0	0	3
% von Altersgruppe	0%	0%	0%	1%	1%	0%	0%	1%
Probl. m. Geldeinteilung	0	0	0	6	1	0	0	7
% von Altersgruppe	0%	0%	0%	4%	1%	0%	0%	2%
Gesundheit	0	0	1	3	4	0	0	8
% von Altersgruppe	0%	0%	1%	2%	4%	0%	0%	2%
psychische Auffälligk.	0	0	0	0	5	1	0	6
% von Altersgruppe	0%	0%	0%	0%	5%	3%	0%	1%
Wohnbereich	0	0	1	3	0	0	0	1
% von Altersgruppe	0%	0%	1%	2%	0%	0%	0%	0%
Sonstiges	0	0	0	0	0	0	0	0
% von Altersgruppe	0%	0%	0%	0%	0%	0%	0%	0%
unbekannt	0	0	0	0	0	0	1	1
% von Altersgruppe	0%	0%	0%	0%	0%	0%	14%	0%

Betreuungsbedarf Zusammenarbeit mit Ehrenamtlichen

AG Stuttgart	14 - 18 Jahre	19 - 21 Jahre	22 - 27 Jahre	28 - 35 Jahre	36 - 45 Jahre	46 - 55 Jahre	56 und älter	Gesamt
Personen mit zus. Betr. Bed.	7	51	83	138	98	30	7	414
<u>Zusammenarbeit mit freiwilligen Helfern</u>								
Alkohol	1	0	0	3	1	5	0	10
% von Altersgruppe	14%	0%	0%	2%	1%	17%	0%	2%
Medikamente	0	0	0	0	0	0	0	0
% von Altersgruppe								
illegale Drogen	1	1	0	3	4	0	0	9
% von Altersgruppe	14%	2%	0%	2%	4%	0%	0%	2%
Substitution unbek.	0	0	0	0	0	0	0	0
% von Altersgruppe								
Substitution ja	0	0	0	3	3	0	0	6
% von Altersgruppe	0%	0%	0%	2%	3%	0%	0%	1%
Substitution nein	1	1	0	1	0	0	0	3
% von Altersgruppe	14%	2%	0%	1%	0%	0%	0%	1%
Spielen	0	0	0	1	0	0	0	1
% von Altersgruppe	0%	0%	0%	1%	0%	0%	0%	0%
sexuelle Auffälligkeit	0	0	0	0	0	0	0	0
% von Altersgruppe								
Beziehungsprobleme	0	1	0	1	2	0	1	5
% von Altersgruppe	0%	2%	0%	1%	2%	0%	14%	1%
Probleme Arbeit	1	2	1	4	2	1	0	11
% von Altersgruppe	14%	4%	1%	3%	2%	3%	0%	3%
Hauswirtsch. / Hygiene	0	1	0	1	2	0	0	4
% von Altersgruppe	0%	2%	0%	1%	2%	0%	0%	1%
Probl. m. Geldeinteilung	1	1	1	4	3	3	0	13
% von Altersgruppe	14%	2%	1%	3%	3%	10%	0%	3%
Gesundheit	1	0	0	3	2	1	1	8
% von Altersgruppe	14%	0%	0%	2%	2%	3%	14%	2%
psychische Auffälligk.	1	0	1	4	2	0	0	8
% von Altersgruppe	14%	0%	1%	3%	2%	0%	0%	2%
Wohnbereich	0	0	0	2	2	1	0	5
% von Altersgruppe	0%	0%	0%	1%	2%	3%	0%	1%
Sonstiges	0	0	0	0	1	0	0	1
% von Altersgruppe	0%	0%	0%	0%	1%	0%	0%	0%
unbekannt	0	0	0	0	0	0	1	1
% von Altersgruppe	0%	0%	0%	0%	0%	0%	14%	0%

Betreuungsbedarf Intensive Einzelfallhilfe

	14 - 18 Jahre	19 - 21 Jahre	22 - 27 Jahre	28 - 35 Jahre	36 - 45 Jahre	46 - 55 Jahre	56 und älter	Gesamt
AG Stuttgart	7	51	83	138	98	30	7	414
Personen mit zus. Betr. Bed.								
<u>Intensive Einzelfallhilfe</u>								
Alkohol	2	0	1	2	2	5	0	12
% von Altersgruppe	29%	0%	1%	1%	2%	17%	0%	3%
Medikamente	0	0	1	0	0	0	0	1
% von Altersgruppe	0%	0%	1%	0%	0%	0%	0%	0%
illegale Drogen	2	1	2	3	3	0	0	11
% von Altersgruppe	29%	2%	2%	2%	3%	0%	0%	3%
Substitution unbek.	0	1	0	0	0	0	0	1
% von Altersgruppe	0%	2%	0%	0%	0%	0%	0%	0%
Substitution ja	0	0	0	0	0	0	0	0
% von Altersgruppe	0%	0%	0%	0%	0%	0%	0%	0%
Substitution nein	2	0	1	2	0	0	0	5
% von Altersgruppe	29%	0%	1%	1%	0%	0%	0%	1%
Spielen	1	0	1	0	0	0	0	2
% von Altersgruppe	14%	0%	1%	0%	0%	0%	0%	0%
sexuelle Auffälligkeit	0	0	0	1	0	0	0	1
% von Altersgruppe	0%	0%	0%	1%	0%	0%	0%	0%
Beziehungsprobleme	2	0	4	6	1	0	0	13
% von Altersgruppe	29%	0%	5%	4%	1%	0%	0%	3%
Probleme Arbeit	4	4	3	4	2	1	0	18
% von Altersgruppe	57%	8%	4%	3%	2%	3%	0%	4%
Hauswirtsch. / Hygiene	0	1	0	3	1	0	0	5
% von Altersgruppe	0%	2%	0%	2%	1%	0%	0%	1%
Probl. m. Geldeinteilung	3	4	2	4	3	2	0	18
% von Altersgruppe	43%	8%	2%	3%	3%	7%	0%	4%
Gesundheit	1	0	0	4	3	0	0	8
% von Altersgruppe	14%	0%	0%	3%	3%	0%	0%	2%
psychische Auffälligk.	1	1	1	6	3	1	0	13
% von Altersgruppe	14%	2%	1%	4%	3%	3%	0%	3%
Wohnbereich	0	2	0	2	2	1	0	7
% von Altersgruppe	0%	4%	0%	1%	2%	3%	0%	2%
Sonstiges	0	0	0	0	0	0	0	0
% von Altersgruppe	0%	0%	0%	0%	0%	0%	0%	0%
unbekannt	0	0	0	0	0	0	1	1
% von Altersgruppe	0%	0%	0%	0%	0%	0%	14%	0%

Betreuungsbedarf Freizeitpädagogik

AG Stuttgart	14 - 18 Jahre	19 - 21 Jahre	22 - 27 Jahre	28 - 35 Jahre	36 - 45 Jahre	46 - 55 Jahre	56 und älter	Gesamt
Personen mit zus. Betr. Bed.	7	51	83	138	98	30	7	414
Freizeitpädagogische Maßnahmen								
Alkohol	1	0	5	4	0	3	0	13
% von Altersgruppe	14%	0%	6%	3%	0%	10%	0%	3%
Medikamente	0	0	1	0	0	0	0	1
% von Altersgruppe								
illegale Drogen	1	1	4	6	1	0	0	13
% von Altersgruppe	14%	2%	5%	4%	1%	0%	0%	3%
Substitution unbek.	0	0	0	0	0	0	0	0
% von Altersgruppe								
Substitution ja	0	0	0	3	2	0	0	5
% von Altersgruppe	0%	0%	0%	2%	2%	0%	0%	1%
Substitution nein	1	0	1	2	0	0	0	4
% von Altersgruppe	14%	0%	1%	1%	0%	0%	0%	1%
Spielen	1	0	0	1	0	0	0	2
% von Altersgruppe	14%	0%	0%	1%	0%	0%	0%	0%
sexuelle Auffälligkeit	0	0	0	0	0	0	0	0
% von Altersgruppe								
Beziehungsprobleme	2	4	2	5	1	0	0	14
% von Altersgruppe	29%	8%	2%	4%	1%	0%	0%	3%
Probleme Arbeit	1	7	2	5	0	1	0	16
% von Altersgruppe	14%	14%	2%	4%	0%	3%	0%	4%
Hauswirtsch. / Hygiene	0	1	0	0	0	0	0	1
% von Altersgruppe	0%	2%	0%	0%	0%	0%	0%	0%
Probl. m. Geldeinteilung	1	2	3	6	1	0	0	13
% von Altersgruppe	14%	4%	4%	4%	1%	0%	0%	3%
Gesundheit	0	0	0	2	0	0	0	2
% von Altersgruppe	0%	0%	0%	1%	0%	0%	0%	0%
psychische Auffälligk.	0	0	0	5	1	1	0	7
% von Altersgruppe	0%	0%	0%	4%	1%	3%	0%	2%
Wohnbereich	1	1	0	2	0	0	0	4
% von Altersgruppe	14%	2%	0%	1%	0%	0%	0%	1%
Sonstiges	0	0	0	0	0	0	0	0
% von Altersgruppe	0%	0%	0%	0%	0%	0%	0%	0%
unbekannt	0	0	0	0	0	0	1	1
% von Altersgruppe	0%	0%	0%	0%	0%	0%	14%	0%

Unterstellungen, Geschlecht und Nationalität

LG Stuttgart Alex.	14 - 18 Jahre	19 - 21 Jahre	22 - 27 Jahre	28 - 35 Jahre	36 - 45 Jahre	46 - 55 Jahre	56 und älter	Gesamt
BWA	9	82	161	145	113	56	16	582
FA	0	0	1	6	7	5	2	21
BWA+FA	0	0	0	3	2	1	0	6
Personen Gesamt	9	82	162	154	122	62	18	609
% von Gesamt	1%	13%	27%	25%	20%	10%	3%	100%
weiblich	0	5	14	14	10	9	9	61
% von Altersgruppe	0%	6%	9%	9%	8%	15%	50%	10%
% von Gesamt	0%	1%	2%	2%	2%	1%	1%	10%
männlich	9	77	148	140	112	53	9	548
% von Altersgruppe	100%	94%	91%	91%	92%	85%	50%	90%
% von Gesamt	1%	13%	24%	23%	18%	9%	1%	90%
deutsch	3	31	97	119	103	59	16	428
% von Altersgruppe	33%	38%	60%	77%	84%	95%	89%	70%
EG-Ausländer	2	18	13	15	4	1	0	53
% von Altersgruppe	22%	22%	8%	10%	3%	2%	0%	9%
nicht EG-Ausl.	4	31	48	16	10	2	2	113
% von Altersgruppe	44%	38%	30%	10%	8%	3%	11%	19%
staatenlos	0	0	0	0	0	0	0	0
% von Altersgruppe	0%	0%	0%	0%	0%	0%	0%	0%
Asylbewerber	0	1	2	3	2	0	0	8
% von Altersgruppe	0%	1%	1%	2%	2%	0%	0%	1%
asylberechtigt	0	1	2	1	3	0	0	7
% von Altersgruppe	0%	1%	1%	1%	2%	0%	0%	1%

Familien- Beziehungssituation

	14 - 18 Jahre	19 - 21 Jahre	22 - 27 Jahre	28 - 35 Jahre	36 - 45 Jahre	46 - 55 Jahre	56 und älter	Gesamt
LG Stuttgart Alexanderstr. Personen Gesamt	9	82	162	154	122	62	18	609
Alleinstehend	0	18	44	64	71	35	13	245
% von Jahrg.-Spalte	0%	22%	27%	42%	58%	56%	72%	40%
In Partnersch. o.Kinder	1	5	29	33	22	15	6	111
% von Jahrg.-Spalte	11%	6%	18%	21%	18%	24%	33%	18%
In Partnersch. m.Kinder	0	4	21	21	20	12	1	79
% von Jahrg.-Spalte	0%	5%	13%	14%	16%	19%	6%	13%
Anz. d. Kinder im Haushalt	0	2	32	40	40	21	1	136
In d. Herkunftsfam. lebend	8	49	65	21	2	2	0	147
% von Jahrg.-Spalte	89%	60%	40%	14%	2%	3%	0%	24%
unbekannt	0	6	4	7	9	2	1	29
% von Jahrg.-Spalte	0%	7%	2%	5%	7%	3%	6%	5%

Schulabschluss / Schulbildung

	14 - 18 Jahre	19 - 21 Jahre	22 - 27 Jahre	28 - 35 Jahre	36 - 45 Jahre	46 - 55 Jahre	56 und älter	Gesamt
LG Stuttgart Alexanderstr.	9	82	162	154	122	62	18	609
Personen Gesamt								
Sonderschule	0	10	13	16	10	2	1	52
% von Altersgruppe	0%	12%	8%	10%	8%	3%	6%	9%
Hauptschule	4	51	97	83	65	37	12	349
% von Altersgruppe	44%	62%	60%	54%	53%	60%	67%	57%
weiterführende Schule	3	13	21	12	21	8	1	79
% von Altersgruppe	33%	16%	13%	8%	17%	13%	6%	13%
Sonstiges / unbekannt	2	12	26	38	30	16	8	132
% von Altersgruppe	22%	15%	16%	25%	25%	26%	44%	22%
keine Berufsausbildung	4	34	61	53	30	13	4	199
% von Altersgruppe	44%	41%	38%	34%	25%	21%	22%	33%
abgebr. Berufsausbildung	0	28	45	36	12	2	2	125
% von Altersgruppe	0%	34%	28%	23%	10%	3%	11%	21%
in Berufsausbildung	2	12	12	6	3	1	0	36
% von Altersgruppe	22%	15%	7%	4%	2%	2%	0%	6%
abgeschlossen. Berufsausb.	0	3	34	42	63	41	10	193
% von Altersgruppe	0%	4%	21%	27%	52%	66%	56%	32%
Sonstiges / unbekannt	2	5	10	15	18	8	9	67
% von Altersgruppe	22%	6%	6%	10%	15%	13%	50%	11%

Derzeitige Wohnverhältnisse

	14 - 18 Jahre	19 - 21 Jahre	22 - 27 Jahre	28 - 35 Jahre	36 - 45 Jahre	46 - 55 Jahre	56 und älter	Gesamt
LG Stuttgart, Alexanderstr.	9	82	162	154	122	62	18	609
Personen Gesamt								
eigene Wohnung / Zimmer	1	11	59	78	76	50	12	287
% von Altersgruppe	11%	13%	36%	51%	62%	81%	67%	47%
Hotel, Pension	0	0	1	5	4	0	1	11
% von Altersgruppe	0%	0%	1%	3%	3%	0%	6%	2%
Eltern, Verwandte, Bekannte	7	47	75	30	9	3	1	172
% von Altersgruppe	78%	57%	46%	19%	7%	5%	6%	28%
Arbeitgeberunterkunft	0	0	2	0	0	0	1	3
% von Altersgruppe	0%	0%	1%	0%	0%	0%	6%	0%
Notunterkunft / Asyl-Heim	0	0	4	1	0	0	0	5
% von Altersgruppe	0%	0%	2%	1%	0%	0%	0%	1%
ohne festen Wohnsitz	0	2	0	4	1	1	2	10
% von Altersgruppe	0%	2%	0%	3%	1%	2%	11%	2%
Haft / U.-Haft	0	5	9	10	6	2	0	32
% von Altersgruppe	0%	6%	6%	6%	5%	3%	0%	5%
Heime o. betreute Einricht.	0	5	6	15	16	2	1	45
% von Altersgruppe	0%	6%	4%	10%	13%	3%	6%	7%
Aufenthalt unbekannt	1	9	4	6	10	3	3	36
% von Altersgruppe	11%	11%	2%	4%	8%	5%	17%	6%
Sonstiges	0	3	3	0	4	3	0	13
% von Altersgruppe	0%	4%	2%	0%	3%	5%	0%	2%

Derzeitige Arbeitsverhältnisse

	14 - 18 Jahre	19 - 21 Jahre	22 - 27 Jahre	28 - 35 Jahre	36 - 45 Jahre	46 - 55 Jahre	56 und älter	Gesamt
LG Stuttgart Alexanderstr. Personen Gesamt	9	82	162	154	122	62	18	609
In Arbeit	1	31	68	56	51	25	5	237
% von Altersgruppe	11%	38%	42%	36%	42%	40%	28%	39%
Arbeiter	0	16	41	32	34	8	0	131
% von Altersgruppe	0%	20%	25%	21%	28%	13%	0%	22%
Facharbeiter	0	1	11	8	6	2	1	29
% von Altersgruppe	0%	1%	7%	5%	5%	3%	6%	5%
Angestellter	0	1	7	2	3	3	0	16
% von Altersgruppe	0%	1%	4%	1%	2%	5%	0%	3%
Selbständig	0	2	4	9	4	5	1	25
% von Altersgruppe	0%	2%	2%	6%	3%	8%	6%	4%
sonstiges	0	2	5	4	5	2	1	19
% von Altersgruppe	0%	2%	3%	3%	4%	3%	6%	3%
unbekannt	2	5	1	3	3	0	3	17
% von Altersgruppe	22%	6%	1%	2%	2%	0%	17%	3%
unbefrist. Arb.-Verhält.	1	14	46	38	36	11	2	148
% von Altersgruppe	11%	17%	28%	25%	30%	18%	11%	24%
befrist. Arb.-Verhältn.	0	3	8	2	4	0	1	18
% von Altersgruppe	0%	4%	5%	1%	3%	0%	6%	3%
ohne Arbeit	1	25	72	63	51	33	14	259
% von Altersgruppe	11%	30%	44%	41%	42%	53%	78%	43%
in Ausbildung / Umschul.	6	14	16	6	3	1	0	46
% von Altersgruppe	67%	17%	10%	4%	2%	2%	0%	8%
keine Arbeitserlaubnis	1	0	3	2	0	0	0	6
% von Altersgruppe	11%	0%	2%	1%	0%	0%	0%	1%

Arbeitsprojekte

	14 - 18 Jahre	19 - 21 Jahre	22 - 27 Jahre	28 - 35 Jahre	36 - 45 Jahre	46 - 55 Jahre	56 und älter	Gesamt
LG Stuttgart Alexanderstr.	9	82	162	154	122	62	18	609
Personen Gesamt								
in einem Arbeitsprojekt	0	7	1	5	9	2	1	25
% von Altersgruppe	0%	9%	1%	3%	7%	3%	6%	4%
kein Platz vorh. o. frei	0	0	1	3	1	0	0	5
% von Altersgruppe	0%	0%	1%	2%	1%	0%	0%	1%
Erfüllt d. Vorrauss. nicht	0	4	16	9	10	2	2	43
% von Altersgruppe	0%	5%	10%	6%	8%	3%	11%	7%
sonstiges / unbekannt	0	9	4	12	6	1	2	34
% von Altersgruppe	0%	11%	2%	8%	5%	2%	11%	6%

Einkommensart

	14 - 18 Jahre	19 - 21 Jahre	22 - 27 Jahre	28 - 35 Jahre	36 - 45 Jahre	46 - 55 Jahre	56 und älter	Gesamt
LG Stuttgart Alexanderstr.								
Personen Gesamt	9	82	162	154	122	62	18	609
Soz.Hilfe / aufstock.Soz.Hi.	0	11	27	47	30	13	6	134
% von Altersgruppe	0%	13%	17%	31%	25%	21%	33%	22%
Arbeitslosenhilfe	0	0	9	17	12	6	2	46
% von Altersgruppe	0%	0%	6%	11%	10%	10%	11%	8%
Arbeitslosengeld	0	1	17	6	6	3	0	33
% von Altersgruppe	0%	1%	10%	4%	5%	5%	0%	5%
anderer Lohnersatz	0	0	4	4	8	10	6	32
% von Altersgruppe	0%	0%	2%	3%	7%	16%	33%	5%
Lohn / eigenes Einkommen	3	34	76	57	48	19	4	241
% von Altersgruppe	33%	41%	47%	37%	39%	31%	22%	40%
kein eigenes Einkommen	4	16	15	5	5	6	0	51
% von Altersgruppe	44%	20%	9%	3%	4%	10%	0%	8%
sonstiges / unbekannt	2	16	15	18	17	4	3	75
% von Altersgruppe	22%	20%	9%	12%	14%	6%	17%	12%

Einkommenshöhe / Unterhalt

	14 - 18 Jahre	19 - 21 Jahre	22 - 27 Jahre	28 - 35 Jahre	36 - 45 Jahre	46 - 55 Jahre	56 und älter	Gesamt
LG Stuttgart Alexanderstr.	9	82	162	154	122	62	18	609
Personen Gesamt								
unter 1200 DM	3	28	44	42	43	20	5	185
% von Altersgruppe	33%	34%	27%	27%	35%	32%	28%	30%
1200 - 1499 DM	0	6	17	17	13	4	4	61
% von Altersgruppe	0%	7%	10%	11%	11%	6%	22%	10%
1500 - 1999 DM	0	5	32	18	10	5	1	71
% von Altersgruppe	0%	6%	20%	12%	8%	8%	6%	12%
2000 - 2999 DM	0	1	17	13	16	1	3	51
% von Altersgruppe	0%	1%	10%	8%	13%	2%	17%	8%
3000 - 3999 DM	0	1	3	8	1	1	0	14
% von Altersgruppe	0%	1%	2%	5%	1%	2%	0%	2%
4000 DM u. mehr	0	0	0	1	0	0	0	1
% von Altersgruppe	0%	0%	0%	1%	0%	0%	0%	0%
unbekannt	1	24	23	31	28	13	4	124
% von Altersgruppe	11%	29%	14%	20%	23%	21%	22%	20%
unterhaltspflichtig /ja	1	5	36	44	44	19	0	149
% von Altersgruppe	11%	6%	22%	29%	36%	31%	0%	24%
gegenüber Personenzahl	1	12	53	82	86	26	0	260

Bekannter Schuldenstand

	14 - 18 Jahre	19 - 21 Jahre	22 - 27 Jahre	28 - 35 Jahre	36 - 45 Jahre	46 - 55 Jahre	56 und älter	Gesamt
LG Stuttgart Alexander..	9	82	162	154	122	62	18	609
Personen Gesamt								
keine Schulden	4	22	34	21	29	12	4	126
% von Altersgruppe	44%	27%	21%	14%	24%	19%	22%	21%
unter 5.000 DM	1	24	39	21	12	15	3	115
% von Altersgruppe	11%	29%	24%	14%	10%	24%	17%	19%
5.000 DM bis 9.999 DM	1	6	22	16	13	3	1	62
% von Altersgruppe	11%	7%	14%	10%	11%	5%	6%	10%
10.000 bis 19.999 DM	1	2	13	16	6	3	1	42
% von Altersgruppe	11%	2%	8%	10%	5%	5%	6%	7%
20.000 bis 49.999 DM	0	3	10	16	14	10	3	56
% von Altersgruppe	0%	4%	6%	10%	11%	16%	17%	9%
50.000 DM und mehr	0	2	7	15	12	10	3	49
% von Altersgruppe	0%	2%	4%	10%	10%	16%	17%	8%
unbekannt	1	21	38	47	36	8	6	157
% von Altersgruppe	11%	26%	23%	31%	30%	13%	33%	26%

Deliktarten

	14 - 18 Jahre	19 - 21 Jahre	22 - 27 Jahre	28 - 35 Jahre	36 - 45 Jahre	46 - 55 Jahre	56 und älter	Gesamt
LG Stuttgart Alexanderstr. Personen Gesamt	9	82	162	154	122	62	18	609
Raub / Erpressung	2	10	20	11	5	2	0	50
% von Altersgruppe	22%	12%	12%	7%	4%	3%	0%	8%
Betrug / Unterschlagung	0	5	11	13	16	11	7	63
% von Altersgruppe	0%	6%	7%	8%	13%	18%	39%	10%
Eigentumsdelikte	1	35	54	41	29	9	1	170
% von Altersgruppe	11%	43%	33%	27%	24%	15%	6%	28%
Sachbeschädigung	0	0	8	1	0	1	0	10
% von Altersgruppe	0%	0%	5%	1%	0%	2%	0%	2%
Del. gg. sex. Selbstbest.	0	0	4	6	3	2	1	16
% von Altersgruppe	0%	0%	2%	4%	2%	3%	6%	3%
Del.gg. öffentl. Ordnung	0	1	1	1	0	0	0	3
% von Altersgruppe	0%	1%	1%	1%	0%	0%	0%	0%
Leistungserschleichung	0	0	9	3	3	6	1	22
% von Altersgruppe	0%	0%	6%	2%	2%	10%	6%	4%
Gewalt / Körperverletz.	4	7	25	22	11	6	3	78
% von Altersgruppe	44%	9%	15%	14%	9%	10%	17%	13%
Verstoß gg. BtmG	2	24	49	34	19	1	0	129
% von Altersgruppe	22%	29%	30%	22%	16%	2%	0%	21%
Verkehrsdelikte	0	4	10	18	30	7	2	71
% von Altersgruppe	0%	5%	6%	12%	25%	11%	11%	12%
Unterhaltspf. Verletzung	0	0	3	5	14	5	0	27
% von Altersgruppe	0%	0%	2%	3%	11%	8%	0%	4%
sonst. Bu./ Länderges.	0	0	2	3	1	0	0	6
% von Altersgruppe	0%	0%	1%	2%	1%	0%	0%	1%
sonstiges	2	2	9	6	6	1	2	28
% von Altersgruppe	22%	2%	6%	4%	5%	2%	11%	5%

Hafterschaft / Unterstellungszeit

	14 - 18 Jahre	19 - 21 Jahre	22 - 27 Jahre	28 - 35 Jahre	36 - 45 Jahre	46 - 55 Jahre	56 und älter	Gesamt
LG Stuttgart Alexanderstr.	9	82	162	154	122	62	18	609
Personen Gesamt								
Hafterschaft / ja	6	46	86	107	75	39	15	374
% von Altersgruppe	67%	56%	53%	69%	61%	63%	83%	61%
Unterstellungszeit 1 J.	1	4	4	0	1	1	0	11
% von Altersgruppe	11%	5%	2%	0%	1%	2%	0%	2%
Unterstellungszeit 2 J.	8	68	90	41	19	8	3	237
% von Altersgruppe	89%	83%	56%	27%	16%	13%	17%	39%
Unterstellungszeit 3 J.	0	9	59	79	72	31	15	265
% von Altersgruppe	0%	11%	36%	51%	59%	50%	83%	44%
Unterstellungszeit 4 J.	0	0	10	25	22	19	2	78
% von Altersgruppe	0%	0%	6%	16%	18%	31%	11%	13%
Unterstellungszeit 5 J.	0	0	0	7	13	5	2	27
% von Altersgruppe	0%	0%	0%	5%	11%	8%	11%	4%

Arbeitsstundenauflage

LG Stuttgart Alexanderstr	14 - 18 Jahre	19 - 21 Jahre	22 - 27 Jahre	28 - 35 Jahre	36 - 45 Jahre	46 - 55 Jahre	56 und älter	Gesamt
Personen Gesamt	9	82	162	154	122	62	18	609
Arbeitsstd. erledigt	7	32	26	12	9	5	0	91
% von Altersgruppe	78%	39%	16%	8%	7%	8%	0%	15%
derzeit am ableisten	1	4	1	1	2	0	0	9
% von Altersgruppe	11%	5%	1%	1%	2%	0%	0%	1%
keine Einsatzstelle	0	1	0	0	0	0	0	1
% von Altersgruppe	0%	1%	0%	0%	0%	0%	0%	0%
sonstige Schwierigk.	1	11	6	6	3	2	1	30
% von Altersgruppe	11%	13%	4%	4%	2%	3%	6%	5%
unbekannt	0	0	0	0	0	0	0	0
% von Altersgruppe	0%	0%	0%	0%	0%	0%	0%	0%

Grundsätzliche Betreuungsformen

	14 - 18 Jahre	19 - 21 Jahre	22 - 27 Jahre	28 - 35 Jahre	36 - 45 Jahre	46 - 55 Jahre	56 und älter	Gesamt
LG Stuttgart Alexanderstr.	9	82	162	154	122	62	18	609
Personen Gesamt								
<u>Ambulanter Betreuungsbedarf</u>								
durch Bewährungshelfer/in abgedeckt	6	40	85	70	55	31	12	299
% von Altersgruppe	67%	49%	52%	45%	45%	50%	67%	49%
zusätzl. ambulanter Betreuungsbedarf	3	33	75	69	61	31	6	278
% von Altersgruppe	33%	40%	46%	45%	50%	50%	33%	46%
<u>Anderer Betreuungsbedarf</u>								
voll / teilstationäre Betreuung	0	5	10	17	8	3	0	43
% von Altersgruppe	0%	6%	6%	11%	7%	5%	0%	7%
im Individualwohnraum	1	9	11	23	23	13	6	86
% von Altersgruppe	11%	11%	7%	15%	19%	21%	33%	14%
unbekannter Betreuungsbedarf	0	3	6	2	10	4	1	26
% von Altersgruppe	0%	4%	4%	1%	8%	6%	6%	4%

Betreuungsbedarf Suchtberatung

	14 - 18 Jahre	19 - 21 Jahre	22 - 27 Jahre	28 - 35 Jahre	36 - 45 Jahre	46 - 55 Jahre	56 und älter	Gesamt
LG Stuttgart, Alexanderstr.								
Personen mit zus. Betr.Bed.	3	42	77	84	67	28	2	303
Suchtberatung								
Alkohol	0	1	11	24	21	12	2	71
% von Altersgruppe	0%	2%	14%	29%	31%	43%	100%	23%
Medikamente	0	1	7	3	2	1	0	14
% von Altersgruppe	0%	2%	9%	4%	3%	4%	0%	5%
illegale Drogen	1	18	30	25	8	2	0	84
% von Altersgruppe	33%	43%	39%	30%	12%	7%	0%	28%
Substitution unbek.	0	1	3	1	0	0	0	5
% von Altersgruppe	0%	2%	4%	1%	0%	0%	0%	2%
Substitution ja	0	5	13	19	7	2	0	46
% von Altersgruppe	0%	12%	17%	23%	10%	7%	0%	15%
Substitution nein	1	7	9	5	2	0	0	24
% von Altersgruppe	33%	17%	12%	6%	3%	0%	0%	8%
Spielen	0	1	1	1	1	0	0	4
% von Altersgruppe	0%	2%	1%	1%	1%	0%	0%	1%
sexuelle Auffälligkeit	0	0	1	2	0	1	0	4
% von Altersgruppe	0%	0%	1%	2%	0%	4%	0%	1%
Beziehungsprobleme	0	3	12	9	6	6	1	37
% von Altersgruppe	0%	7%	16%	11%	9%	21%	50%	12%
Probleme Arbeit	0	6	13	18	8	6	1	52
% von Altersgruppe	0%	14%	17%	21%	12%	21%	50%	17%
Hauswirtsch. / Hygiene	0	0	0	3	0	0	0	3
% von Altersgruppe	0%	0%	0%	4%	0%	0%	0%	1%
Probl. m. Geldeinteilung	0	2	11	11	7	2	2	35
% von Altersgruppe	0%	5%	14%	13%	10%	7%	100%	12%
Gesundheit	0	2	3	13	4	2	1	25
% von Altersgruppe	0%	5%	4%	15%	6%	7%	50%	8%
psychische Auffälligg.	0	2	4	5	1	0	0	12
% von Altersgruppe	0%	5%	5%	6%	1%	0%	0%	4%
Wohnbereich	0	4	6	8	4	1	1	24
% von Altersgruppe	0%	10%	8%	10%	6%	4%	50%	8%
Sonstiges	0	3	2	1	0	1	0	7
% von Altersgruppe	0%	7%	3%	1%	0%	4%	0%	2%
unbekannt	0	0	0	1	0	0	0	1
% von Altersgruppe	0%	0%	0%	1%	0%	0%	0%	0%

	14 - 18 Jahre	19 - 21 Jahre	22 - 27 Jahre	28 - 35 Jahre	36 - 45 Jahre	46 - 55 Jahre	56 und älter	Gesamt
LG Stuttgart Alexanderstr.	3	42	77	84	67	28	2	303
Personen mit zus. Betr.Bed.								
<u>Soziale Gruppenarbeit</u>								
Alkohol	0	0	4	3	3	0	1	11
% von Altersgruppe	0%	0%	5%	4%	4%	0%	50%	4%
Medikamente	0	0	0	0	0	2	0	2
% von Altersgruppe	0%	0%	0%	0%	0%	7%	0%	1%
illegale Drogen	0	2	2	0	0	0	0	4
% von Altersgruppe	0%	5%	3%	0%	0%	0%	0%	1%
Substitution unbek.	0	0	0	0	0	0	0	0
% von Altersgruppe	0%	0%	0%	0%	0%	0%	0%	0%
Substitution ja	0	1	1	0	0	0	0	2
% von Altersgruppe	0%	2%	1%	0%	0%	0%	0%	1%
Substitution nein	0	0	1	0	0	0	0	1
% von Altersgruppe	0%	0%	1%	0%	0%	0%	0%	0%
Spielen	0	1	0	0	0	0	0	1
% von Altersgruppe	0%	2%	0%	0%	0%	0%	0%	0%
sexuelle Auffälligkeit	1	1	0	1	0	0	0	3
% von Altersgruppe	33%	2%	0%	1%	0%	0%	0%	1%
Beziehungsprobleme	0	7	5	3	2	2	1	20
% von Altersgruppe	0%	17%	6%	4%	3%	7%	50%	7%
Probleme Arbeit	0	5	6	4	1	1	0	17
% von Altersgruppe	0%	12%	8%	5%	1%	4%	0%	6%
Hauswirtsch. / Hygiene	0	0	1	0	1	0	0	2
% von Altersgruppe	0%	0%	1%	0%	1%	0%	0%	1%
Probl. m. Geldeinteilung	0	4	6	4	1	2	1	18
% von Altersgruppe	0%	10%	8%	5%	1%	7%	50%	6%
Gesundheit	0	0	1	0	2	2	1	6
% von Altersgruppe	0%	0%	1%	0%	3%	7%	50%	2%
psychische Auffälligk.	0	3	2	1	2	0	1	9
% von Altersgruppe	0%	7%	3%	1%	3%	0%	50%	3%
Wohnbereich	0	4	0	1	1	0	0	6
% von Altersgruppe	0%	10%	0%	1%	1%	0%	0%	2%
Sonstiges	0	2	2	3	1	0	0	8
% von Altersgruppe	0%	5%	3%	4%	1%	0%	0%	3%
unbekannt	0	0	0	1	0	1	0	2
% von Altersgruppe	0%	0%	0%	1%	0%	4%	0%	1%

Betreuungsbedarf Therapeutische Arbeit

	14 - 18 Jahre	19 - 21 Jahre	22 - 27 Jahre	28 - 35 Jahre	36 - 45 Jahre	46 - 55 Jahre	56 und älter	Gesamt
LG Stuttgart Alexanderstr.								
Personen mit zus. Betr.Bed.	3	42	77	84	67	28	2	303
<u>Therapeutische Arbeit</u>								
Alkohol	0	0	7	8	17	4	1	37
% von Altersgruppe	0%	0%	9%	10%	25%	14%	50%	12%
Medikamente	0	1	2	2	2	0	1	8
% von Altersgruppe	0%	2%	3%	2%	3%	0%	50%	3%
illegale Drogen	1	7	19	15	5	0	0	47
% von Altersgruppe	33%	17%	25%	18%	7%	0%	0%	16%
Substitution unbek.	0	0	1	0	0	0	0	0
% von Altersgruppe	0%	0%	1%	0%	0%	0%	0%	0%
Substitution ja	0	1	5	3	2	0	0	11
% von Altersgruppe	0%	2%	6%	4%	3%	0%	0%	4%
Substitution nein	0	2	3	6	2	0	0	13
% von Altersgruppe	0%	5%	4%	7%	3%	0%	0%	4%
Spielen	0	0	0	0	0	0	0	0
% von Altersgruppe	0%	0%	0%	0%	0%	0%	0%	0%
sexuelle Auffälligkeit	0	0	2	2	1	1	0	6
% von Altersgruppe	0%	0%	3%	2%	1%	4%	0%	2%
Beziehungsprobleme	0	4	17	12	8	0	1	42
% von Altersgruppe	0%	10%	22%	14%	12%	0%	50%	14%
Probleme Arbeit	0	2	13	13	3	0	0	31
% von Altersgruppe	0%	5%	17%	15%	4%	0%	0%	10%
Hauswirtsch. / Hygiene	0	0	3	2	0	0	0	5
% von Altersgruppe	0%	0%	4%	2%	0%	0%	0%	2%
Probl. m. Geldeinteilung	0	1	7	7	4	0	1	20
% von Altersgruppe	0%	2%	9%	8%	6%	0%	50%	7%
Gesundheit	0	1	6	7	2	0	1	17
% von Altersgruppe	0%	2%	8%	8%	3%	0%	50%	6%
psychische Auffälligk.	0	2	14	8	8	4	1	37
% von Altersgruppe	0%	5%	18%	10%	12%	14%	50%	12%
Wohnbereich	0	3	5	8	4	0	0	20
% von Altersgruppe	0%	7%	6%	10%	6%	0%	0%	7%
Sonstiges	0	0	3	1	2	1	0	7
% von Altersgruppe	0%	0%	4%	1%	3%	4%	0%	2%
unbekannt	0	0	0	0	0	0	0	0
% von Altersgruppe	0%	0%	0%	0%	0%	0%	0%	0%

Betreuungsbedarf Organisation in Selbsthilfegruppen

	14 - 18 Jahre	19 - 21 Jahre	22 - 27 Jahre	28 - 35 Jahre	36 - 45 Jahre	46 - 55 Jahre	56 und älter	Gesamt
LG Stuttgart Alexanderstr. Personen mit zus. Betr.Bed.	3	42	77	84	67	28	2	303
<u>Organisation i. Selbsthilfegruppen</u>								
Alkohol	0	0	0	3	3	2	0	8
% von Altersgruppe	0%	0%	0%	4%	4%	7%	0%	3%
Medikamente	0	0	0	0	0	0	0	0
% von Altersgruppe	0%	0%	0%	0%	0%	0%	0%	0%
illegale Drogen	0	0	1	0	0	0	0	1
% von Altersgruppe	0%	0%	1%	0%	0%	0%	0%	0%
Substitution unbek.	0	0	0	0	0	0	0	0
% von Altersgruppe	0%	0%	0%	0%	0%	0%	0%	0%
Substitution ja	0	0	0	0	0	0	0	0
% von Altersgruppe	0%	0%	0%	0%	0%	0%	0%	0%
Substitution nein	0	0	1	0	0	0	0	1
% von Altersgruppe	0%	0%	1%	0%	0%	0%	0%	0%
Spielen	0	0	0	0	0	0	0	0
% von Altersgruppe	0%	0%	0%	0%	0%	0%	0%	0%
sexuelle Auffälligkeit	0	0	0	0	0	0	0	0
% von Altersgruppe	0%	0%	0%	0%	0%	0%	0%	0%
Beziehungsprobleme	0	0	0	2	2	1	0	5
% von Altersgruppe	0%	0%	0%	2%	3%	4%	0%	2%
Probleme Arbeit	0	0	1	1	1	0	0	3
% von Altersgruppe	0%	0%	1%	1%	1%	0%	0%	1%
Hauswirtsch. / Hygiene	0	0	0	0	0	0	0	0
% von Altersgruppe	0%	0%	0%	0%	0%	0%	0%	0%
Probl. m. Geldeinteilung	0	0	0	1	0	0	0	1
% von Altersgruppe	0%	0%	0%	1%	0%	0%	0%	0%
Gesundheit	0	0	1	0	0	1	0	2
% von Altersgruppe	0%	0%	1%	0%	0%	4%	0%	1%
psychische Auffälligk.	0	0	0	0	4	0	0	4
% von Altersgruppe	0%	0%	0%	0%	6%	0%	0%	1%
Wohnbereich	0	0	0	0	0	0	0	0
% von Altersgruppe	0%	0%	0%	0%	0%	0%	0%	0%
Sonstiges	0	0	0	1	2	1	0	4
% von Altersgruppe	0%	0%	0%	1%	3%	4%	0%	1%
unbekannt	0	0	0	0	0	0	0	0
% von Altersgruppe	0%	0%	0%	0%	0%	0%	0%	0%

Betreuungsbedarf Zusammenarbeit mit Ehrenamtlichen

	14 - 18 Jahre	19 - 21 Jahre	22 - 27 Jahre	28 - 35 Jahre	36 - 45 Jahre	46 - 55 Jahre	56 und älter	Gesamt
LG Stuttgart Alexanderstr.	3	42	77	84	67	28	2	303
Personen mit zus. Betr.Bed.								
<u>Zusammenarbeit mit freiwilligen Helfern</u>								
Alkohol	0	0	0	2	1	5	2	10
% von Altersgruppe	0%	0%	0%	2%	1%	18%	100%	3%
Medikamente	0	0	0	0	0	0	0	0
% von Altersgruppe								
illegale Drogen	0	0	0	0	0	0	0	0
% von Altersgruppe	0%	0%	0%	0%	0%	0%	0%	0%
Substitution unbek.	0	0	0	0	0	0	0	0
% von Altersgruppe								
Substitution ja	0	0	0	0	0	0	0	0
% von Altersgruppe	0%	0%	0%	0%	0%	0%	0%	0%
Substitution nein	0	0	0	0	0	0	0	0
% von Altersgruppe	0%	0%	0%	0%	0%	0%	0%	0%
Spielen	0	0	0	0	0	0	0	0
% von Altersgruppe	0%	0%	0%	0%	0%	0%	0%	0%
sexuelle Auffälligkeit	0	0	0	0	0	0	0	0
% von Altersgruppe								
Beziehungsprobleme	0	0	1	2	1	1	1	6
% von Altersgruppe	0%	0%	1%	2%	1%	4%	50%	2%
Probleme Arbeit	0	0	1	1	2	2	0	6
% von Altersgruppe	0%	0%	1%	1%	3%	7%	0%	2%
Hauswirtsch. / Hygiene	0	0	0	0	1	4	0	5
% von Altersgruppe	0%	0%	0%	0%	1%	14%	0%	2%
Probl. m. Geldeinteilung	0	0	1	1	2	1	2	7
% von Altersgruppe	0%	0%	1%	1%	3%	4%	100%	2%
Gesundheit	0	0	0	0	1	2	1	4
% von Altersgruppe	0%	0%	0%	0%	1%	7%	50%	1%
psychische Auffälligk.	0	0	1	2	1	1	0	5
% von Altersgruppe	0%	0%	1%	2%	1%	4%	0%	2%
Wohnbereich	0	0	0	0	0	1	1	2
% von Altersgruppe	0%	0%	0%	0%	0%	4%	50%	1%
Sonstiges	0	0	0	1	2	0	0	3
% von Altersgruppe	0%	0%	0%	1%	3%	0%	0%	1%
unbekannt	0	0	0	0	0	0	0	0
% von Altersgruppe	0%	0%	0%	0%	0%	0%	0%	0%

Betreuungsbedarf Intensive Einzelfallhilfe

	14 - 18 Jahre	19 - 21 Jahre	22 - 27 Jahre	28 - 35 Jahre	36 - 45 Jahre	46 - 55 Jahre	56 und älter	Gesamt
LG Stuttgart Alexanderstr. Personen mit zus. Betr.Bed.	3	42	77	84	67	28	2	303
<u>Intensive Einzelfallhilfe</u>								
Alkohol	0	0	1	6	5	9	1	22
% von Altersgruppe	0%	0%	1%	7%	7%	32%	50%	7%
Medikamente	0	0	1	1	1	2	0	5
% von Altersgruppe	0%	0%	1%	1%	1%	7%	0%	2%
illegale Drogen	0	4	5	5	3	0	0	17
% von Altersgruppe	0%	10%	6%	6%	4%	0%	0%	6%
Substitution unbek.	0	0	1	0	1	0	0	2
% von Altersgruppe	0%	0%	1%	0%	1%	0%	0%	1%
Substitution ja	0	1	2	1	1	0	0	5
% von Altersgruppe	0%	2%	3%	1%	1%	0%	0%	2%
Substitution nein	0	1	2	0	1	0	0	4
% von Altersgruppe	0%	2%	3%	0%	1%	0%	0%	1%
Spiele	0	0	0	0	0	0	0	0
% von Altersgruppe	0%	0%	0%	0%	0%	0%	0%	0%
sexuelle Auffälligkeit	0	0	0	3	0	0	0	3
% von Altersgruppe	0%	0%	0%	4%	0%	0%	0%	1%
Beziehungsprobleme	0	3	7	7	8	4	0	29
% von Altersgruppe	0%	7%	9%	8%	12%	14%	0%	10%
Probleme Arbeit	0	7	7	9	6	3	0	32
% von Altersgruppe	0%	17%	9%	11%	9%	11%	0%	11%
Hauswirtsch. / Hygiene	0	0	0	0	3	3	0	6
% von Altersgruppe	0%	0%	0%	0%	4%	11%	0%	2%
Probl. m. Geldeinteilung	0	5	5	8	7	3	0	28
% von Altersgruppe	0%	12%	6%	10%	10%	11%	0%	9%
Gesundheit	0	0	1	2	3	2	0	8
% von Altersgruppe	0%	0%	1%	2%	4%	7%	0%	3%
psychische Auffälligk.	0	5	3	3	4	7	0	22
% von Altersgruppe	0%	12%	4%	4%	6%	25%	0%	7%
Wohnbereich	0	1	4	5	7	4	0	21
% von Altersgruppe	0%	2%	5%	6%	10%	14%	0%	7%
Sonstiges	0	0	3	1	0	0	0	4
% von Altersgruppe	0%	0%	4%	1%	0%	0%	0%	1%
unbekannt	0	0	0	1	1	0	0	1
% von Altersgruppe	0%	0%	0%	1%	0%	0%	0%	0%

Betreuungsbedarf Freizeitpädagogik

	14 - 18 Jahre	19 - 21 Jahre	22 - 27 Jahre	28 - 35 Jahre	36 - 45 Jahre	46 - 55 Jahre	56 und älter	Gesamt
LG Stuttgart Alexanderstr.	3	42	77	84	67	28	2	303
Personen mit zus. Betr.Bed.								
<u>Freizeitpädagogische Maßnahmen</u>								
Alkohol	0	1	3	4	3	0	0	11
% von Altersgruppe	0%	2%	4%	5%	4%	0%	0%	4%
Medikamente	0	0	0	1	0	0	0	1
% von Altersgruppe								
illegale Drogen	0	4	10	3	2	0	0	19
% von Altersgruppe	0%	10%	13%	4%	3%	0%	0%	6%
Substitution unbek.	0	0	1	0	0	0	0	1
% von Altersgruppe								
Substitution ja	0	2	3	0	1	0	0	6
% von Altersgruppe	0%	5%	4%	0%	1%	0%	0%	2%
Substitution nein	0	1	5	0	1	0	0	7
% von Altersgruppe	0%	2%	6%	0%	1%	0%	0%	2%
Spiele	0	0	0	0	0	0	0	0
% von Altersgruppe	0%	0%	0%	0%	0%	0%	0%	0%
sexuelle Auffälligkeit	1	1	0	2	0	0	0	4
% von Altersgruppe								
Beziehungsprobleme	0	5	6	5	3	0	0	19
% von Altersgruppe	0%	12%	8%	6%	4%	0%	0%	6%
Probleme Arbeit	0	7	9	6	3	0	0	25
% von Altersgruppe	0%	17%	12%	7%	4%	0%	0%	8%
Hauswirtsch. / Hygiene	0	0	0	1	1	0	0	2
% von Altersgruppe	0%	0%	0%	1%	1%	0%	0%	1%
Probl. m. Geldeinteilung	0	4	4	4	3	0	0	15
% von Altersgruppe	0%	10%	5%	5%	4%	0%	0%	5%
Gesundheit	0	0	4	3	1	0	0	8
% von Altersgruppe	0%	0%	5%	4%	1%	0%	0%	3%
psychische Auffälligk.	0	5	5	1	4	0	0	15
% von Altersgruppe	0%	12%	6%	1%	6%	0%	0%	5%
Wohnbereich	1	4	4	3	3	0	0	15
% von Altersgruppe	33%	10%	5%	4%	4%	0%	0%	5%
Sonstiges	1	2	3	0	0	0	0	6
% von Altersgruppe	33%	5%	4%	0%	0%	0%	0%	2%
unbekannt	0	0	0	0	0	0	0	0
% von Altersgruppe	0%	0%	0%	0%	0%	0%	0%	0%

Unterstellungen, Geschlecht und Nationalität

	14 - 18 Jahre	19 - 21 Jahre	22 - 27 Jahre	28 - 35 Jahre	36 - 45 Jahre	46 - 55 Jahre	56 und älter	Gesamt
LG Stuttgart, Böblingen	11	78	93	105	46	47	6	386
BWA	0	0	2	7	10	1	0	20
FA	0	0	1	0	0	0	0	1
BWA+FA	11	78	96	112	56	48	6	407
Personen Gesamt	3%	19%	24%	28%	14%	12%	1%	100%
% von Gesamt								
weiblich	0	1	3	7	8	3	1	23
% von Altersgruppe	0%	1%	3%	6%	14%	6%	17%	6%
% von Gesamt	0%	0%	1%	2%	2%	1%	0%	6%
männlich	11	77	93	105	48	45	5	384
% von Altersgruppe	100%	99%	97%	94%	86%	94%	83%	94%
% von Gesamt	3%	19%	23%	26%	12%	11%	1%	94%
deutsch	5	34	48	85	46	45	6	269
% von Altersgruppe	45%	44%	50%	76%	82%	94%	100%	66%
EG-Ausländer	1	14	13	11	4	1	0	44
% von Altersgruppe	9%	18%	14%	10%	7%	2%	0%	11%
nicht EG-Ausl.	4	21	23	12	6	2	0	68
% von Altersgruppe	36%	27%	24%	11%	11%	4%	0%	17%
staatenlos	0	0	0	0	0	0	0	0
% von Altersgruppe	0%	0%	0%	0%	0%	0%	0%	0%
Asylbewerber	1	8	10	4	0	0	0	23
% von Altersgruppe	9%	10%	10%	4%	0%	0%	0%	6%
asylberechtigt	0	1	2	0	0	0	0	3
% von Altersgruppe	0%	1%	2%	0%	0%	0%	0%	1%

Familien- Beziehungssituation

	14 - 18 Jahre	19 - 21 Jahre	22 - 27 Jahre	28 - 35 Jahre	36 - 45 Jahre	46 - 55 Jahre	56 und älter	Gesamt
LG Stuttgart, Böblingen								
Personen Gesamt	11	78	96	112	56	48	6	407
Alleinstehend	0	32	44	49	28	13	6	172
% von Jahrg.-Spalte	0%	41%	46%	44%	50%	27%	100%	42%
In Partnerschaft. o. Kinder	0	7	16	20	9	1	0	53
% von Jahrg.-Spalte	0%	9%	17%	18%	16%	2%	0%	13%
In Partnerschaft. m. Kinder	0	3	7	21	14	4	0	49
% von Jahrg.-Spalte	0%	4%	7%	19%	25%	8%	0%	12%
Anz. d. Kinder im Haushalt	0	6	20	35	30	9	0	100
In d. Herkunftsfam. lebend	11	37	29	13	2	0	0	92
% von Jahrg.-Spalte	100%	47%	30%	12%	4%	0%	0%	23%
unbekannt	0	1	3	3	2	0	0	9
% von Jahrg.-Spalte	0%	1%	3%	3%	4%	0%	0%	2%

Schulabschluss / Schulbildung

	14 - 18 Jahre	19 - 21 Jahre	22 - 27 Jahre	28 - 35 Jahre	36 - 45 Jahre	46 - 55 Jahre	56 und älter	Gesamt
LG Stuttgart, Böblingen	11	78	96	112	56	48	6	407
Personen Gesamt								
Sonderschule	0	11	17	15	8	1	1	53
% von Altersgruppe	0%	14%	18%	13%	14%	2%	17%	13%
Hauptschule	4	46	65	75	65	15	1	271
% von Altersgruppe	36%	59%	68%	67%	116%	31%	17%	67%
weiterführende Schule	2	7	5	3	3	4	1	25
% von Altersgruppe	18%	9%	5%	3%	5%	8%	17%	6%
Sonstiges / unbekannt	5	10	23	16	6	0	1	61
% von Altersgruppe	45%	13%	24%	14%	11%	0%	17%	15%
keine Berufsausbildung	7	36	48	50	21	3	1	166
% von Altersgruppe	64%	46%	50%	45%	38%	6%	17%	41%
abgebr. Berufsausbildung	0	19	17	12	7	0	0	55
% von Altersgruppe	0%	24%	18%	11%	13%	0%	0%	14%
in Berufsausbildung	3	12	8	0	2	0	0	25
% von Altersgruppe	27%	15%	8%	0%	4%	0%	0%	6%
abgeschloss. Berufsausb.	0	9	22	40	19	16	3	109
% von Altersgruppe	0%	12%	23%	36%	34%	33%	50%	27%
Sonstiges / unbekannt	0	3	3	6	3	1	0	16
% von Altersgruppe	0%	4%	3%	5%	5%	2%	0%	4%

Derzeitige Wohnverhältnisse

	14 - 18 Jahre	19 - 21 Jahre	22 - 27 Jahre	28 - 35 Jahre	36 - 45 Jahre	46 - 55 Jahre	56 und älter	Gesamt
LG Stuttgart, Böblingen Personen Gesamt	11	78	96	112	56	48	6	407
eigene Wohnung / Zimmer	0	15	34	61	31	15	3	159
% von Altersgruppe	0%	19%	35%	54%	55%	31%	50%	39%
Hotel, Pension	0	0	0	0	0	0	1	1
% von Altersgruppe	0%	0%	0%	0%	0%	0%	17%	0%
Eltern, Verwandte, Bekannte	7	42	34	19	5	4	0	111
% von Altersgruppe	64%	54%	35%	17%	9%	8%	0%	27%
Arbeitgeberunterkunft	0	2	2	0	1	0	0	5
% von Altersgruppe	0%	3%	2%	0%	2%	0%	0%	1%
Notunterkunft / Asyl.-Heim	0	9	16	5	4	1	0	35
% von Altersgruppe	0%	12%	17%	4%	7%	2%	0%	9%
ohne festen Wohnsitz	0	0	0	0	0	0	0	0
% von Altersgruppe	0%	0%	0%	0%	0%	0%	0%	0%
Haft / U.-Haft	2	5	3	6	4	0	0	20
% von Altersgruppe	18%	6%	3%	5%	7%	0%	0%	5%
Heime o. betreute Einricht.	1	3	4	8	4	0	0	20
% von Altersgruppe	9%	4%	4%	7%	7%	0%	0%	5%
Aufenthalt unbekannt	0	0	2	10	3	0	0	15
% von Altersgruppe	0%	0%	2%	9%	5%	0%	0%	4%
Sonstiges	0	0	2	0	0	0	0	2
% von Altersgruppe	0%	0%	2%	0%	0%	0%	0%	0%

Derzeitige Arbeitsverhältnisse

	14 - 18 Jahre	19 - 21 Jahre	22 - 27 Jahre	28 - 35 Jahre	36 - 45 Jahre	46 - 55 Jahre	56 und älter	Gesamt
LG Stuttgart, Böblingen	11	78	96	112	56	48	6	407
Personen Gesamt								
In Arbeit	0	31	37	45	19	6	1	139
% von Altersgruppe	0%	40%	39%	40%	34%	13%	17%	34%
Arbeiter	0	22	22	29	9	3	0	85
% von Altersgruppe	0%	28%	23%	26%	16%	6%	0%	21%
Facharbeiter	0	3	0	5	3	0	0	11
% von Altersgruppe	0%	4%	0%	4%	5%	0%	0%	3%
Angestellter	0	1	7	8	2	1	1	20
% von Altersgruppe	0%	1%	7%	7%	4%	2%	17%	5%
Selbständig	0	0	3	4	3	5	0	15
% von Altersgruppe	0%	0%	3%	4%	5%	10%	0%	4%
sonstiges	0	0	1	0	2	0	0	3
% von Altersgruppe	0%	0%	1%	0%	4%	0%	0%	1%
unbekannt	0	0	2	6	0	0	0	8
% von Altersgruppe	0%	0%	2%	5%	0%	0%	0%	2%
unbefrist. Arb.-Verhält.	0	12	17	29	8	2	0	68
% von Altersgruppe	0%	15%	18%	26%	14%	4%	0%	17%
befrist. Arb.-Verhältn.	0	11	5	12	4	0	0	32
% von Altersgruppe	0%	14%	5%	11%	7%	0%	0%	8%
ohne Arbeit	7	35	52	51	58	11	3	217
% von Altersgruppe	64%	45%	54%	46%	104%	23%	50%	53%
in Ausbildung / Umschul.	4	8	4	1	5	0	0	22
% von Altersgruppe	36%	10%	4%	1%	9%	0%	0%	5%
keine Arbeiterlaubnis	0	3	6	2	0	0	0	11
% von Altersgruppe	0%	4%	6%	2%	0%	0%	0%	3%

Arbeitsprojekte

	14 - 18 Jahre	19 - 21 Jahre	22 - 27 Jahre	28 - 35 Jahre	36 - 45 Jahre	46 - 55 Jahre	56 und älter	Gesamt
LG Stuttgart, Böblingen								
Personen Gesamt	11	78	96	112	56	48	6	407
in einem Arbeitsprojekt	0	0	1	0	2	0	0	3
% von Altersgruppe	0%	0%	1%	0%	4%	0%	0%	1%
kein Platz vorh. o. frei	0	0	1	3	1	0	0	5
% von Altersgruppe	0%	0%	1%	3%	2%	0%	0%	1%
Erfüllt d. Vorrauss. nicht	0	0	0	3	1	0	1	5
% von Altersgruppe	0%	0%	0%	3%	2%	0%	17%	1%
sonstiges / unbekannt	0	2	2	0	0	0	0	4
% von Altersgruppe	0%	3%	2%	0%	0%	0%	0%	1%

Einkommensart

	14 - 18 Jahre	19 - 21 Jahre	22 - 27 Jahre	28 - 35 Jahre	36 - 45 Jahre	46 - 55 Jahre	56 und älter	Gesamt
LG Stuttgart, Böblingen	11	78	96	112	56	48	6	407
Personen Gesamt								
Soz.Hilfe / aufstock.Soz.Hi.	1	12	30	25	15	6	1	90
% von Altersgruppe	9%	15%	31%	22%	27%	13%	17%	22%
Arbeitslosenhilfe	0	6	9	5	3	1	0	24
% von Altersgruppe	0%	8%	9%	4%	5%	2%	0%	6%
Arbeitslosengeld	0	3	8	9	3	0	0	23
% von Altersgruppe	0%	4%	8%	8%	5%	0%	0%	6%
anderer Lohnersatz	0	1	1	5	5	2	2	16
% von Altersgruppe	0%	1%	1%	4%	9%	4%	33%	4%
Lohn / eigenes Einkommen	1	34	34	48	19	8	1	145
% von Altersgruppe	9%	44%	35%	43%	34%	17%	17%	36%
kein eigenes Einkommen	8	16	9	7	4	4	0	48
% von Altersgruppe	73%	21%	9%	6%	7%	8%	0%	12%
sonstiges / unbekannt	1	3	6	11	3	0	0	24
% von Altersgruppe	9%	4%	6%	10%	5%	0%	0%	6%

Einkommenshöhe / Unterhalt

	14 - 18 Jahre	19 - 21 Jahre	22 - 27 Jahre	28 - 35 Jahre	36 - 45 Jahre	46 - 55 Jahre	56 und älter	Gesamt
LG Stuttgart, Böblingen	11	78	96	112	56	48	6	407
Personen Gesamt								
unter 1200 DM	6	27	50	28	19	6	0	136
% von Altersgruppe	55%	35%	52%	25%	34%	13%	0%	33%
1200 - 1499 DM	0	3	8	13	6	1	1	32
% von Altersgruppe	0%	4%	8%	12%	11%	2%	17%	8%
1500 - 1999 DM	0	12	11	13	7	3	2	48
% von Altersgruppe	0%	15%	11%	12%	13%	6%	33%	12%
2000 - 2999 DM	0	12	13	25	8	4	0	62
% von Altersgruppe	0%	15%	14%	22%	14%	8%	0%	15%
3000 - 3999 DM	0	0	1	3	0	1	0	5
% von Altersgruppe	0%	0%	1%	3%	0%	2%	0%	1%
4000 DM u. mehr	0	0	0	0	0	0	0	0
% von Altersgruppe	0%	0%	0%	0%	0%	0%	0%	0%
unbekannt	1	2	1	6	5	0	0	15
% von Altersgruppe	9%	3%	1%	5%	9%	0%	0%	4%
unterhaltspflichtig /ja	0	1	8	21	23	3	0	56
% von Altersgruppe	0%	1%	8%	19%	41%	6%	0%	14%
gegenüber Personenzahl	0	1	13	35	32	8	0	89

Bekannter Schuldenstand

	14 - 18 Jahre	19 - 21 Jahre	22 - 27 Jahre	28 - 35 Jahre	36 - 45 Jahre	46 - 55 Jahre	56 und älter	Gesamt
LG Stuttgart, Böblingen	11	78	96	112	56	48	6	407
Personen Gesamt								
keine Schulden	8	13	11	20	13	5	0	70
% von Altersgruppe	73%	17%	11%	18%	23%	10%	0%	17%
unter 5.000 DM	3	26	25	17	6	3	0	80
% von Altersgruppe	27%	33%	26%	15%	11%	6%	0%	20%
5.000 DM bis 9.999 DM	0	12	14	21	3	0	2	52
% von Altersgruppe	0%	15%	15%	19%	5%	0%	33%	13%
10.000 bis 19.999 DM	0	4	9	4	2	1	0	20
% von Altersgruppe	0%	5%	9%	4%	4%	2%	0%	5%
20.000 bis 49.999 DM	0	4	14	14	13	0	0	45
% von Altersgruppe	0%	5%	15%	13%	23%	0%	0%	11%
50.000 DM und mehr	0	3	3	12	5	9	1	33
% von Altersgruppe	0%	4%	3%	11%	9%	19%	17%	8%
unbekannt	0	1	3	10	7	0	0	21
% von Altersgruppe	0%	1%	3%	9%	13%	0%	0%	5%

Deliktarten

	14 - 18 Jahre	19 - 21 Jahre	22 - 27 Jahre	28 - 35 Jahre	36 - 45 Jahre	46 - 55 Jahre	56 und älter	Gesamt
LG Stuttgart, Böblingen								
Personen Gesamt	11	78	96	112	56	48	6	407
Raub / Erpressung	5	12	14	12	4	0	0	47
% von Altersgruppe	45%	15%	15%	11%	7%	0%	0%	12%
Betrug / Unterschlagung	0	2	5	8	9	7	1	32
% von Altersgruppe	0%	3%	5%	7%	16%	15%	17%	8%
Eigentumsdelikte	5	29	34	25	11	1	1	106
% von Altersgruppe	45%	37%	35%	22%	20%	2%	17%	26%
Sachbeschädigung	0	1	0	0	1	0	0	2
% von Altersgruppe	0%	1%	0%	0%	2%	0%	0%	0%
Del. gg. sex. Selbstbest.	0	0	5	7	3	5	1	21
% von Altersgruppe	0%	0%	5%	6%	5%	10%	17%	5%
Del. gg. öffentl. Ordnung	0	0	0	1	0	0	0	1
% von Altersgruppe	0%	0%	0%	1%	0%	0%	0%	0%
Leistungserschleichung	0	0	1	0	0	0	0	1
% von Altersgruppe	0%	0%	1%	0%	0%	0%	0%	0%
Gewalt / Körperverletz.	1	20	12	3	6	1	0	43
% von Altersgruppe	9%	26%	13%	3%	11%	2%	0%	11%
Verstoß gg. BtmG	0	15	25	26	7	3	0	76
% von Altersgruppe	0%	19%	26%	23%	13%	6%	0%	19%
Verkehrsdelikte	0	8	10	16	7	2	0	43
% von Altersgruppe	0%	10%	10%	14%	13%	4%	0%	11%
Unterhaltspf. Verletzung	0	0	0	4	5	1	0	10
% von Altersgruppe	0%	0%	0%	4%	9%	2%	0%	2%
sonst. Bu./ Länderges.	0	0	0	4	2	0	1	7
% von Altersgruppe	0%	0%	0%	4%	4%	0%	17%	2%
sonstiges	0	3	2	4	1	0	0	10
% von Altersgruppe	0%	4%	2%	4%	2%	0%	0%	2%

Hafterschaft / Unterstellungszeit

	14 - 18 Jahre	19 - 21 Jahre	22 - 27 Jahre	28 - 35 Jahre	36 - 45 Jahre	46 - 55 Jahre	56 und älter	Gesamt
LG Stuttgart, Böblingen	11	78	96	112	56	48	6	407
Personen Gesamt								
Hafterschaft / ja	3	36	50	64	31	12	1	197
% von Altersgruppe	27%	46%	52%	57%	55%	25%	17%	48%
Unterstellungszeit 1 J.	2	2	0	0	0	0	0	4
% von Altersgruppe	18%	3%	0%	0%	0%	0%	0%	1%
Unterstellungszeit 2 J.	6	52	53	18	10	2	1	142
% von Altersgruppe	55%	67%	55%	16%	18%	4%	17%	35%
Unterstellungszeit 3 J.	3	23	39	59	35	11	2	172
% von Altersgruppe	27%	29%	41%	53%	63%	23%	33%	42%
Unterstellungszeit 4 J.	0	0	4	9	4	5	1	23
% von Altersgruppe	0%	0%	4%	8%	7%	10%	17%	6%
Unterstellungszeit 5 J.	0	0	2	4	7	2	0	15
% von Altersgruppe	0%	0%	2%	4%	13%	4%	0%	4%

Arbeitsstundenauflage

	14 - 18 Jahre	19 - 21 Jahre	22 - 27 Jahre	28 - 35 Jahre	36 - 45 Jahre	46 - 55 Jahre	56 und älter	Gesamt
LG Stuttgart, Böblingen	11	78	96	112	56	48	6	407
Personen Gesamt								
Arbeitsstd. erledigt	2	22	14	3	0	0	0	41
% von Altersgruppe	18%	28%	15%	3%	0%	0%	0%	10%
derzeit am ableisten	1	0	2	2	2	0	1	8
% von Altersgruppe	9%	0%	2%	2%	4%	0%	17%	2%
keine Einsatzstelle	0	2	3	0	1	0	0	6
% von Altersgruppe	0%	3%	3%	0%	2%	0%	0%	1%
sonstige Schwierigk.	0	0	4	7	1	0	0	12
% von Altersgruppe	0%	0%	4%	6%	2%	0%	0%	3%
unbekannt	0	0	0	0	0	0	0	0
% von Altersgruppe	0%	0%	0%	0%	0%	0%	0%	0%

Grundsätzliche Betreuungsformen

	14 - 18 Jahre	19 - 21 Jahre	22 - 27 Jahre	28 - 35 Jahre	36 - 45 Jahre	46 - 55 Jahre	56 und älter	Gesamt
LG Stuttgart, Böblingen								
Personen Gesamt	11	78	96	112	56	48	6	407
<u>Ambulanter Betreuungsbedarf</u>								
durch Bewährungshelfer/in abgedeckt								
% von Altersgruppe	6	57	62	64	24	9	2	224
	55%	73%	65%	57%	43%	19%	33%	55%
zusätzl. ambulanter Betreuungsbedarf								
% von Altersgruppe	3	14	30	37	27	10	2	123
	27%	18%	31%	33%	48%	21%	33%	30%
<u>Anderer Betreuungsbedarf</u>								
voll / teilstationäre Betreuung								
% von Altersgruppe	5	5	7	17	2	4	0	40
	45%	6%	7%	15%	4%	8%	0%	10%
im Individualwohnraum								
% von Altersgruppe	0	2	3	2	1	1	0	9
	0%	3%	3%	2%	2%	2%	0%	2%
<u>unbekannter Betreuungsbedarf</u>								
% von Altersgruppe	0	3	1	5	1	1	0	11
	0%	4%	1%	4%	2%	2%	0%	3%

Betreuungsbedarf Suchtberatung

	14 - 18 Jahre	19 - 21 Jahre	22 - 27 Jahre	28 - 35 Jahre	36 - 45 Jahre	46 - 55 Jahre	56 und älter	Gesamt
LG Stuttgart, Böblingen								
Personen mit zus. Betr.Bed.	5	21	34	48	32	37	4	181
<u>Suchtberatung</u>								
Alkohol	0	7	9	12	8	5	0	41
% von Altersgruppe	0%	33%	26%	25%	25%	14%	0%	23%
Medikamente	0	0	0	0	0	0	0	0
% von Altersgruppe	0%	0%	0%	0%	0%	0%	0%	0%
illegale Drogen	2	9	16	20	4	0	0	51
% von Altersgruppe	40%	43%	47%	42%	13%	0%	0%	28%
Substitution unbek.	0	0	1	1	0	0	0	2
% von Altersgruppe	0%	0%	3%	2%	0%	0%	0%	1%
Substitution ja	1	1	1	4	1	0	0	8
% von Altersgruppe	20%	5%	3%	8%	3%	0%	0%	4%
Substitution nein	0	4	4	9	2	0	0	19
% von Altersgruppe	0%	19%	12%	19%	6%	0%	0%	10%
Spielen	0	0	3	4	1	0	0	8
% von Altersgruppe	0%	0%	9%	8%	3%	0%	0%	4%
sexuelle Auffälligkeit	0	0	1	4	1	0	0	6
% von Altersgruppe	0%	0%	3%	8%	3%	0%	0%	3%
Beziehungsprobleme	0	1	4	14	5	4	0	28
% von Altersgruppe	0%	5%	12%	29%	16%	11%	0%	15%
Probleme Arbeit	0	4	4	9	6	4	0	27
% von Altersgruppe	0%	19%	12%	19%	19%	11%	0%	15%
Hauswirtsch. / Hygiene	0	3	3	6	4	0	0	16
% von Altersgruppe	0%	14%	9%	13%	13%	0%	0%	9%
Probl. m. Geldeinteilung	0	4	6	10	4	3	0	27
% von Altersgruppe	0%	19%	18%	21%	13%	8%	0%	15%
Gesundheit	0	0	4	4	1	2	0	11
% von Altersgruppe	0%	0%	12%	8%	3%	5%	0%	6%
psychische Auffälligk.	0	0	3	12	4	4	0	23
% von Altersgruppe	0%	0%	9%	25%	13%	11%	0%	13%
Wohnbereich	0	4	3	3	0	0	0	10
% von Altersgruppe	0%	19%	9%	6%	0%	0%	0%	6%
Sonstiges	0	0	0	0	0	0	0	0
% von Altersgruppe	0%	0%	0%	0%	0%	0%	0%	0%
unbekannt	1	0	1	2	0	0	0	4
% von Altersgruppe	20%	0%	3%	4%	0%	0%	0%	2%

	14 - 18 Jahre	19 - 21 Jahre	22 - 27 Jahre	28 - 35 Jahre	36 - 45 Jahre	46 - 55 Jahre	56 und älter	Gesamt
LG Stuttgart, Böblingen								
Personen mit zus. Betr.Bed.	5	21	34	48	32	37	4	181
<u>Soziale Gruppenarbeit</u>								
Alkohol	0	5	0	5	2	3	0	15
% von Altersgruppe	0%	24%	0%	10%	6%	8%	0%	8%
Medikamente	0	0	0	0	0	0	0	0
% von Altersgruppe	0%	0%	0%	0%	0%	0%	0%	0%
illegale Drogen	0	0	0	2	0	0	0	2
% von Altersgruppe	0%	0%	0%	4%	0%	0%	0%	1%
Substitution unbek.	0	0	0	0	0	0	0	0
% von Altersgruppe	0%	0%	0%	0%	0%	0%	0%	0%
Substitution ja	0	0	0	0	0	0	0	0
% von Altersgruppe	0%	0%	0%	0%	0%	0%	0%	0%
Substitution nein	0	0	0	0	0	0	0	0
% von Altersgruppe	0%	0%	0%	0%	0%	0%	0%	0%
Spielen	0	1	0	0	2	0	0	3
% von Altersgruppe	0%	5%	0%	0%	6%	0%	0%	2%
sexuelle Auffälligkeit	0	0	0	3	1	0	0	4
% von Altersgruppe	0%	0%	0%	6%	3%	0%	0%	2%
Beziehungsprobleme	1	0	1	6	1	2	0	11
% von Altersgruppe	20%	0%	3%	13%	3%	5%	0%	6%
Probleme Arbeit	1	1	1	2	1	3	0	9
% von Altersgruppe	20%	5%	3%	4%	3%	8%	0%	5%
Hauswirtsch. / Hygiene	0	1	1	1	0	0	0	3
% von Altersgruppe	0%	5%	3%	2%	0%	0%	0%	2%
Probl. m. Geldeinteilung	0	1	2	2	0	2	0	7
% von Altersgruppe	0%	5%	6%	4%	0%	5%	0%	4%
Gesundheit	0	0	0	0	0	2	0	2
% von Altersgruppe	0%	0%	0%	0%	0%	5%	0%	1%
psychische Auffälligk.	0	0	1	5	1	2	0	9
% von Altersgruppe	0%	0%	3%	10%	3%	5%	0%	5%
Wohnbereich	0	1	1	0	0	0	0	2
% von Altersgruppe	0%	5%	3%	0%	0%	0%	0%	1%
Sonstiges	0	0	0	0	1	0	0	1
% von Altersgruppe	0%	0%	0%	0%	3%	0%	0%	1%
unbekannt	0	0	0	0	0	0	0	0
% von Altersgruppe	0%	0%	0%	0%	0%	0%	0%	0%

Betreuungsbedarf Suchtberatung

	14 - 18 Jahre	19 - 21 Jahre	22 - 27 Jahre	28 - 35 Jahre	36 - 45 Jahre	46 - 55 Jahre	56 und älter	Gesamt
LG Stuttgart, Böblingen								
Personen mit zus. Betr.Bed.	5	21	34	48	32	37	4	181
<u>Suchtberatung</u>								
Alkohol	0	7	9	12	8	5	0	41
% von Altersgruppe	0%	33%	26%	25%	25%	14%	0%	23%
Medikamente	0	0	0	0	0	0	0	0
% von Altersgruppe	0%	0%	0%	0%	0%	0%	0%	0%
illegale Drogen	2	9	16	20	4	0	0	51
% von Altersgruppe	40%	43%	47%	42%	13%	0%	0%	28%
Substitution unbek.	0	0	1	1	0	0	0	2
% von Altersgruppe	0%	0%	3%	2%	0%	0%	0%	1%
Substitution ja	1	1	1	4	1	0	0	8
% von Altersgruppe	20%	5%	3%	8%	3%	0%	0%	4%
Substitution nein	0	4	4	9	2	0	0	19
% von Altersgruppe	0%	19%	12%	19%	6%	0%	0%	10%
Spielen	0	0	3	4	1	0	0	8
% von Altersgruppe	0%	0%	9%	8%	3%	0%	0%	4%
sexuelle Auffälligkeit	0	0	1	4	1	0	0	6
% von Altersgruppe	0%	0%	3%	8%	3%	0%	0%	3%
Beziehungsprobleme	0	1	4	14	5	4	0	28
% von Altersgruppe	0%	5%	12%	29%	16%	11%	0%	15%
Probleme Arbeit	0	4	4	9	6	4	0	27
% von Altersgruppe	0%	19%	12%	19%	19%	11%	0%	15%
Hauswirtsch. / Hygiene	0	3	3	6	4	0	0	16
% von Altersgruppe	0%	14%	9%	13%	13%	0%	0%	9%
Probl. m. Geldeinteilung	0	4	6	10	4	3	0	27
% von Altersgruppe	0%	19%	18%	21%	13%	8%	0%	15%
Gesundheit	0	0	4	4	1	2	0	11
% von Altersgruppe	0%	0%	12%	8%	3%	5%	0%	6%
psychische Auffällig.	0	0	3	12	4	4	0	23
% von Altersgruppe	0%	0%	9%	25%	13%	11%	0%	13%
Wohnbereich	0	4	3	3	0	0	0	10
% von Altersgruppe	0%	19%	9%	6%	0%	0%	0%	6%
Sonstiges	0	0	0	0	0	0	0	0
% von Altersgruppe	0%	0%	0%	0%	0%	0%	0%	0%
unbekannt	1	0	1	2	0	0	0	4
% von Altersgruppe	20%	0%	3%	4%	0%	0%	0%	2%

Betreuungsbedarf Soziale Gruppenarbeit

	14 - 18 Jahre	19 - 21 Jahre	22 - 27 Jahre	28 - 35 Jahre	36 - 45 Jahre	46 - 55 Jahre	56 und älter	Gesamt
LG Stuttgart, Böblingen	5	21	34	48	32	37	4	181
Personen mit zus. Betr.Bed.								
<u>Soziale Gruppenarbeit</u>								
Alkohol	0	5	0	5	2	3	0	15
% von Altersgruppe	0%	24%	0%	10%	6%	8%	0%	8%
Medikamente	0	0	0	0	0	0	0	0
% von Altersgruppe	0%	0%	0%	0%	0%	0%	0%	0%
illegale Drogen	0	0	0	2	0	0	0	2
% von Altersgruppe	0%	0%	0%	4%	0%	0%	0%	1%
Substitution unbek.	0	0	0	0	0	0	0	0
% von Altersgruppe	0%	0%	0%	0%	0%	0%	0%	0%
Substitution ja	0	0	0	0	0	0	0	0
% von Altersgruppe	0%	0%	0%	0%	0%	0%	0%	0%
Substitution nein	0	0	0	0	0	0	0	0
% von Altersgruppe	0%	0%	0%	0%	0%	0%	0%	0%
Spielen	0	1	0	0	2	0	0	3
% von Altersgruppe	0%	5%	0%	0%	6%	0%	0%	2%
sexuelle Auffälligkeit	0	0	0	3	1	0	0	4
% von Altersgruppe	0%	0%	0%	6%	3%	0%	0%	2%
Beziehungsprobleme	1	0	1	6	1	2	0	11
% von Altersgruppe	20%	0%	3%	13%	3%	5%	0%	6%
Probleme Arbeit	1	1	1	2	1	3	0	9
% von Altersgruppe	20%	5%	3%	4%	3%	8%	0%	5%
Hauswirtsch. / Hygiene	0	1	1	1	0	0	0	3
% von Altersgruppe	0%	5%	3%	2%	0%	0%	0%	2%
Probl. m. Geldeinteilung	0	1	2	2	0	2	0	7
% von Altersgruppe	0%	5%	6%	4%	0%	5%	0%	4%
Gesundheit	0	0	0	0	0	2	0	2
% von Altersgruppe	0%	0%	0%	0%	0%	5%	0%	1%
psychische Auffälligk.	0	0	1	5	1	2	0	9
% von Altersgruppe	0%	0%	3%	10%	3%	5%	0%	5%
Wohnbereich	0	1	1	0	0	0	0	2
% von Altersgruppe	0%	5%	3%	0%	0%	0%	0%	1%
Sonstiges	0	0	0	0	1	0	0	1
% von Altersgruppe	0%	0%	0%	0%	3%	0%	0%	1%
unbekannt	0	0	0	0	0	0	0	0
% von Altersgruppe	0%	0%	0%	0%	0%	0%	0%	0%

Betreuungsbedarf Therapeutische Arbeit

	14 - 18 Jahre	19 - 21 Jahre	22 - 27 Jahre	28 - 35 Jahre	36 - 45 Jahre	46 - 55 Jahre	56 und älter	Gesamt
LG Stuttgart, Böblingen								
Personen mit zus. Betr.Bed.	5	21	34	48	32	37	4	181
<u>Therapeutische Arbeit</u>								
Alkohol	0	1	4	7	4	5	0	21
% von Altersgruppe	0%	5%	12%	15%	13%	14%	0%	12%
Medikamente	0	1	0	0	0	0	0	1
% von Altersgruppe	0%	5%	0%	0%	0%	0%	0%	1%
illegale Drogen	1	4	2	7	1	0	0	15
% von Altersgruppe	20%	19%	6%	15%	3%	0%	0%	8%
Substitution unbek.	0	0	0	0	0	0	0	0
% von Altersgruppe	0%	0%	0%	0%	0%	0%	0%	0%
Substitution ja	1	1	1	2	0	0	0	5
% von Altersgruppe	20%	5%	3%	4%	0%	0%	0%	3%
Substitution nein	0	3	0	5	1	0	0	9
% von Altersgruppe	0%	14%	0%	10%	3%	0%	0%	5%
Spielen	0	1	2	2	1	0	0	6
% von Altersgruppe	0%	5%	6%	4%	3%	0%	0%	3%
sexuelle Auffälligkeit	0	0	2	5	2	1	0	10
% von Altersgruppe	0%	0%	6%	10%	6%	3%	0%	6%
Beziehungsprobleme	1	1	2	12	8	4	1	29
% von Altersgruppe	20%	5%	6%	25%	25%	11%	25%	16%
Probleme Arbeit	1	1	2	6	5	4	0	19
% von Altersgruppe	20%	5%	6%	13%	16%	11%	0%	10%
Hauswirtsch. / Hygiene	0	1	2	5	2	0	1	11
% von Altersgruppe	0%	5%	6%	10%	6%	0%	25%	6%
Probl. m. Geldeinteilung	0	1	2	4	2	2	1	12
% von Altersgruppe	0%	5%	6%	8%	6%	5%	25%	7%
Gesundheit	0	1	0	3	2	4	0	10
% von Altersgruppe	0%	5%	0%	6%	6%	11%	0%	6%
psychische Auffälligk.	2	2	6	15	12	6	2	45
% von Altersgruppe	40%	10%	18%	31%	38%	16%	50%	25%
Wohnbereich	1	1	2	1	0	1	0	6
% von Altersgruppe	20%	5%	6%	2%	0%	3%	0%	3%
Sonstiges	0	1	0	0	0	0	0	1
% von Altersgruppe	0%	5%	0%	0%	0%	0%	0%	1%
unbekannt	1	1	0	0	0	0	0	2
% von Altersgruppe	20%	5%	0%	0%	0%	0%	0%	1%

	14 - 18 Jahre	19 - 21 Jahre	22 - 27 Jahre	28 - 35 Jahre	36 - 45 Jahre	46 - 55 Jahre	56 und älter	Gesamt
LG Stuttgart, Böblingen	5	21	34	48	32	37	4	181
Personen mit zus. Betr.Bed.								
<u>Organisation i. Selbsthilfegruppen</u>								
Alkohol	0	0	0	5	0	2	0	7
% von Altersgruppe	0%	0%	0%	10%	0%	5%	0%	4%
Medikamente	0	0	0	0	0	0	0	0
% von Altersgruppe	0%	0%	0%	0%	0%	0%	0%	0%
illegale Drogen	0	1	0	3	1	0	0	5
% von Altersgruppe	0%	5%	0%	6%	3%	0%	0%	3%
Substitution unbek.	0	0	0	0	0	0	0	0
% von Altersgruppe	0%	0%	0%	0%	0%	0%	0%	0%
Substitution ja	0	0	0	1	0	0	0	1
% von Altersgruppe	0%	0%	0%	0%	0%	0%	0%	1%
Substitution nein	0	0	0	0	0	0	0	0
% von Altersgruppe	0%	0%	0%	0%	0%	0%	0%	0%
Spiele	0	0	0	2	0	0	0	2
% von Altersgruppe	0%	0%	0%	4%	0%	0%	0%	1%
sexuelle Auffälligkeit	0	0	0	4	0	0	0	4
% von Altersgruppe	0%	0%	0%	8%	0%	0%	0%	2%
Beziehungsprobleme	0	0	0	6	1	1	1	9
% von Altersgruppe	0%	0%	0%	13%	3%	3%	25%	5%
Probleme Arbeit	0	0	0	1	2	2	0	5
% von Altersgruppe	0%	0%	0%	2%	6%	5%	0%	3%
Hauswirtsch. / Hygiene	0	0	0	2	0	0	0	2
% von Altersgruppe	0%	0%	0%	4%	0%	0%	0%	1%
Probl. m. Geldeinteilung	0	0	0	1	0	0	0	1
% von Altersgruppe	0%	0%	0%	2%	0%	0%	0%	1%
Gesundheit	0	0	0	1	1	1	0	2
% von Altersgruppe	0%	0%	0%	2%	3%	0%	0%	1%
psychische Auffällig.	0	0	0	6	2	1	0	9
% von Altersgruppe	0%	0%	0%	13%	6%	3%	0%	5%
Wohnbereich	0	0	0	0	0	1	0	1
% von Altersgruppe	0%	0%	0%	0%	0%	3%	0%	1%
Sonstiges	0	0	0	0	0	0	0	0
% von Altersgruppe	0%	0%	0%	0%	0%	0%	0%	0%
unbekannt	0	0	0	0	0	0	0	0
% von Altersgruppe	0%	0%	0%	0%	0%	0%	0%	0%

Betreuungsbedarf Zusammenarbeit mit Ehrenamtlichen

	14 - 18 Jahre	19 - 21 Jahre	22 - 27 Jahre	28 - 35 Jahre	36 - 45 Jahre	46 - 55 Jahre	56 und älter	Gesamt
LG Stuttgart, Böblingen								
Personen mit zus. Betr.Bed.	5	21	34	48	32	37	4	181
<u>Zusammenarbeit mit freiwilligen Helfern</u>								
Alkohol	0	0	0	1	0	2	0	3
% von Altersgruppe	0%	0%	0%	2%	0%	5%	0%	2%
Medikamente	0	0	0	0	0	0	0	0
% von Altersgruppe	0	0	1	0	0	0	0	1
illegale Drogen	0	0	3	0	0	0	0	1
% von Altersgruppe	0%	0%	3%	0%	0%	0%	0%	1%
Substitution unbek.	0	0	0	0	0	0	0	0
% von Altersgruppe	0	0	0	0	0	0	0	0
Substitution ja	0	0	0	0	0	0	0	0
% von Altersgruppe	0%	0%	0%	0%	0%	0%	0%	0%
Substitution nein	0	0	1	0	0	0	0	1
% von Altersgruppe	0%	0%	3%	0%	0%	0%	0%	1%
Spielen	0	0	0	0	0	0	0	0
% von Altersgruppe	0%	0%	0%	0%	0%	0%	0%	0%
sexuelle Auffälligkeit	0	0	0	0	0	0	0	0
% von Altersgruppe	0	0	0	0	0	0	0	0
Beziehungsprobleme	0	0	0	1	0	2	0	3
% von Altersgruppe	0%	0%	0%	2%	0%	5%	0%	2%
Probleme Arbeit	0	0	0	0	0	2	0	2
% von Altersgruppe	0%	0%	0%	0%	0%	5%	0%	1%
Hauswirtsch. / Hygiene	0	0	0	0	0	0	0	0
% von Altersgruppe	0%	0%	0%	0%	0%	0%	0%	0%
Probl. m. Geldeinteilung	0	0	0	2	0	2	0	4
% von Altersgruppe	0%	0%	0%	4%	0%	5%	0%	2%
Gesundheit	0	0	0	0	0	2	0	2
% von Altersgruppe	0%	0%	0%	0%	0%	5%	0%	1%
psychische Auffälligk.	0	0	0	1	0	2	0	3
% von Altersgruppe	0%	0%	0%	2%	0%	5%	0%	2%
Wohnbereich	0	0	1	1	0	0	0	2
% von Altersgruppe	0%	0%	3%	2%	0%	0%	0%	1%
Sonstiges	0	0	1	0	0	0	0	1
% von Altersgruppe	0%	0%	3%	0%	0%	0%	0%	1%
unbekannt	0	0	0	0	0	0	0	0
% von Altersgruppe	0%	0%	0%	0%	0%	0%	0%	0%

Betreuungsbedarf Intensive Einzelfallhilfe

	14 - 18 Jahre	19 - 21 Jahre	22 - 27 Jahre	28 - 35 Jahre	36 - 45 Jahre	46 - 55 Jahre	56 und älter	Gesamt
LG Stuttgart, Böblingen	5	21	34	48	32	37	4	181
Personen mit zus. Betr.Bed.								
<i>Intensive Einzelfallhilfe</i>								
Alkohol	0	1	2	7	3	5	0	18
% von Altersgruppe	0%	5%	6%	15%	9%	14%	0%	10%
Medikamente	0	1	0	0	0	0	0	1
% von Altersgruppe	0%	5%	0%	0%	0%	0%	0%	1%
illegale Drogen	0	3	0	3	1	0	0	7
% von Altersgruppe	0%	14%	0%	6%	3%	0%	0%	4%
Substitution unbek.	0	0	0	0	0	0	0	0
% von Altersgruppe	0%	0%	0%	0%	0%	0%	0%	0%
Substitution ja	0	1	0	0	0	0	0	1
% von Altersgruppe	0%	5%	0%	0%	0%	0%	0%	1%
Substitution nein	0	0	0	0	0	0	0	0
% von Altersgruppe	0%	0%	0%	0%	0%	0%	0%	0%
Spielen	0	1	2	1	1	0	0	5
% von Altersgruppe	0%	5%	6%	2%	3%	0%	0%	3%
sexuelle Auffälligkeit	0	0	0	4	1	0	0	5
% von Altersgruppe	0%	0%	0%	8%	3%	0%	0%	3%
Beziehungsprobleme	1	2	2	11	5	4	0	25
% von Altersgruppe	20%	10%	6%	23%	16%	11%	0%	14%
Probleme Arbeit	1	4	2	5	5	4	0	21
% von Altersgruppe	20%	19%	6%	10%	16%	11%	0%	12%
Hauswirtsch. / Hygiene	0	3	2	3	2	0	0	10
% von Altersgruppe	0%	14%	6%	6%	6%	0%	0%	6%
Probl. m. Geldeinteilung	0	5	3	8	3	4	0	23
% von Altersgruppe	0%	24%	9%	17%	9%	11%	0%	13%
Gesundheit	0	1	0	2	1	2	0	6
% von Altersgruppe	0%	5%	0%	4%	3%	5%	0%	3%
psychische Auffälligk.	0	0	2	8	3	5	0	18
% von Altersgruppe	0%	0%	6%	17%	9%	14%	0%	10%
Wohnbereich	1	2	0	1	0	0	0	4
% von Altersgruppe	20%	10%	0%	2%	0%	0%	0%	2%
Sonstiges	0	1	0	1	1	0	0	3
% von Altersgruppe	0%	5%	0%	2%	3%	0%	0%	2%
unbekannt	0	0	0	0	0	0	0	0
% von Altersgruppe	0%	0%	0%	0%	0%	0%	0%	0%

Betreuungsbedarf Freizeitpädagogik

	14 - 18 Jahre	19 - 21 Jahre	22 - 27 Jahre	28 - 35 Jahre	36 - 45 Jahre	46 - 55 Jahre	56 und älter	Gesamt
LG Stuttgart, Böblingen	5	21	34	48	32	37	4	181
Personen mit zus. Betr.Bed.								
<u>Freizeitpädagogische Maßnahmen</u>								
Alkohol	0	1	2	5	1	4	0	13
% von Altersgruppe	0%	5%	6%	10%	3%	11%	0%	7%
Medikamente	0	0	0	0	0	0	0	0
% von Altersgruppe	0	0	0	3	0	0	0	3
illegale Drogen	0	0	0	0	0	0	0	0
% von Altersgruppe	0%	0%	0%	6%	0%	0%	0%	2%
Substitution unbek.	0	0	0	0	0	0	0	0
% von Altersgruppe	0	0	0	0	0	0	0	0
Substitution ja	0	0	0	1	0	0	0	1
% von Altersgruppe	0%	0%	0%	2%	0%	0%	0%	1%
Substitution nein	0	0	0	0	0	0	0	0
% von Altersgruppe	0%	0%	0%	0%	0%	0%	0%	0%
Spielen	1	3	2	2	1	0	1	10
% von Altersgruppe	20%	14%	6%	4%	3%	0%	25%	6%
sexuelle Auffälligkeit	0	0	0	4	0	0	0	4
% von Altersgruppe	1	2	2	6	0	4	1	16
Beziehungsprobleme	20%	10%	6%	13%	0%	11%	25%	9%
Probleme Arbeit	1	0	0	2	0	3	0	6
% von Altersgruppe	20%	0%	0%	4%	0%	8%	0%	3%
Hauswirtsch. / Hygiene	0	1	2	3	0	0	1	7
% von Altersgruppe	0%	5%	6%	6%	0%	0%	25%	4%
Probl. m. Geldeinteilung	0	1	0	3	0	2	1	7
% von Altersgruppe	0%	5%	0%	6%	0%	5%	25%	4%
Gesundheit	0	0	0	1	0	2	0	3
% von Altersgruppe	0%	0%	0%	2%	0%	5%	0%	2%
psychische Auffälligk.	0	0	2	6	0	4	0	12
% von Altersgruppe	0%	0%	6%	13%	0%	11%	0%	7%
Wohnbereich	0	0	0	0	0	0	0	0
% von Altersgruppe	0%	0%	0%	0%	0%	0%	0%	0%
Sonstiges	0	0	0	1	0	0	0	1
% von Altersgruppe	0%	0%	0%	2%	0%	0%	0%	1%
unbekannt	0	0	0	0	0	0	0	0
% von Altersgruppe	0%	0%	0%	0%	0%	0%	0%	0%

Unterstellungen, Geschlecht und Nationalität

	14 - 18 Jahre	19 - 21 Jahre	22 - 27 Jahre	28 - 35 Jahre	36 - 45 Jahre	46 - 55 Jahre	56 und älter	Gesamt
LG Stuttgart, Ludwigsburg	3	40	47	50	23	5	4	172
BWA	0	0	1	2	3	0	0	6
FA	0	0	0	0	1	0	0	1
BWA+FA	3	40	48	52	27	5	4	179
Personen Gesamt	2%	22%	27%	29%	15%	3%	2%	100%
% von Gesamt								
weiblich	1	2	5	7	4	1	1	21
% von Altersgruppe	33%	5%	10%	13%	15%	20%	25%	12%
% von Gesamt	1%	1%	3%	4%	2%	1%	1%	12%
männlich	2	38	43	45	23	4	3	158
% von Altersgruppe	67%	95%	90%	87%	85%	80%	75%	88%
% von Gesamt	1%	21%	24%	25%	13%	2%	2%	88%
deutsch	2	18	28	34	24	4	3	113
% von Altersgruppe	67%	45%	58%	65%	89%	80%	75%	63%
EG-Ausländer	0	8	13	6	1	0	1	29
% von Altersgruppe	0%	20%	27%	12%	4%	0%	25%	16%
nicht EG-Ausl.	1	14	6	8	1	1	0	31
% von Altersgruppe	33%	35%	13%	15%	4%	20%	0%	17%
staatenlos	0	0	0	0	1	0	0	1
% von Altersgruppe	0%	0%	0%	0%	4%	0%	0%	1%
Asylbewerber	0	0	1	4	0	0	0	5
% von Altersgruppe	0%	0%	2%	8%	0%	0%	0%	3%
asylberechtigt	0	0	0	0	0	0	0	0
% von Altersgruppe	0%	0%	0%	0%	0%	0%	0%	0%

Familien- Beziehungssituation

	14 - 18 Jahre	19 - 21 Jahre	22 - 27 Jahre	28 - 35 Jahre	36 - 45 Jahre	46 - 55 Jahre	56 und älter	Gesamt
LG Stuttgart, Ludwigsburg	3	40	48	52	27	5	4	179
Personen Gesamt								
Alleinstehend	0	8	12	21	13	3	3	60
% von Jahrg.-Spalte	0%	20%	25%	40%	48%	60%	75%	34%
In Partnersch. o.Kinder	0	2	11	9	5	3	1	31
% von Jahrg.-Spalte	0%	5%	23%	17%	19%	60%	25%	17%
In Partnersch. m.Kinder	0	0	4	9	8	0	0	21
% von Jahrg.-Spalte	0%	0%	8%	17%	30%	0%	0%	12%
Anz. d. Kinder im Haushalt	0	0	6	18	21	0	0	45
In d. Herkunftsfam. lebend	3	30	23	10	2	0	0	68
% von Jahrg.-Spalte	100%	75%	48%	19%	7%	0%	0%	38%
unbekannt	0	0	0	1	0	0	0	1
% von Jahrg.-Spalte	0%	0%	0%	2%	0%	0%	0%	1%

Schulabschluß / Schulbildung

	14 - 18 Jahre	19 - 21 Jahre	22 - 27 Jahre	28 - 35 Jahre	36 - 45 Jahre	46 - 55 Jahre	56 und älter	Gesamt
LG Stuttgart, Ludwigsburg								
Personen Gesamt	3	40	48	52	27	5	4	179
Sonderschule	1	5	9	9	5	0	0	29
% von Altersgruppe	33%	13%	19%	17%	19%	0%	0%	16%
Hauptschule	1	16	24	19	8	2	0	70
% von Altersgruppe	33%	40%	50%	37%	30%	40%	0%	39%
weiterführende Schule	1	14	10	15	12	2	1	55
% von Altersgruppe	33%	35%	21%	29%	44%	40%	25%	31%
Sonstiges / unbekannt	0	4	6	9	2	2	2	25
% von Altersgruppe	0%	10%	13%	17%	7%	40%	50%	14%
keine Berufsausbildung	0	13	20	20	8	1	1	63
% von Altersgruppe	0%	33%	42%	38%	30%	20%	25%	35%
abgebr. Berufsausbildung	0	9	15	12	1	0	0	37
% von Altersgruppe	0%	23%	31%	23%	4%	0%	0%	21%
in Berufsausbildung	3	15	2	1	0	1	0	22
% von Altersgruppe	100%	38%	4%	2%	0%	20%	0%	12%
abgeschloss. Berufsausb.	0	2	10	18	18	3	2	53
% von Altersgruppe	0%	5%	21%	35%	67%	60%	50%	30%
Sonstiges / unbekannt	0	1	0	1	2	0	0	4
% von Altersgruppe	0%	3%	0%	2%	7%	0%	0%	2%

Derzeitige Wohnverhältnisse

	14 - 18 Jahre	19 - 21 Jahre	22 - 27 Jahre	28 - 35 Jahre	36 - 45 Jahre	46 - 55 Jahre	56 und älter	Gesamt
LG Stuttgart, Ludwigsburg	3	40	48	52	27	5	4	179
Personen Gesamt								
eigene Wohnung / Zimmer	0	8	18	30	17	5	3	81
% von Altersgruppe	0%	20%	38%	58%	63%	100%	75%	45%
Hotel, Pension	0	0	0	0	0	0	0	0
% von Altersgruppe	0%	0%	0%	0%	0%	0%	0%	0%
Eltern, Verwandte, Bekannte	2	28	23	10	3	0	0	66
% von Altersgruppe	67%	70%	48%	19%	11%	0%	0%	37%
Arbeitgeberunterkunft	1	0	0	0	1	0	0	2
% von Altersgruppe	33%	0%	0%	0%	4%	0%	0%	1%
Notunterkunft / Asyl.-Heim	0	0	1	2	1	0	0	4
% von Altersgruppe	0%	0%	2%	4%	4%	0%	0%	2%
ohne festen Wohnsitz	0	0	0	0	0	0	0	0
% von Altersgruppe	0%	0%	0%	0%	0%	0%	0%	0%
Haft / U.-Haft	0	2	2	1	1	0	0	6
% von Altersgruppe	0%	5%	4%	2%	4%	0%	0%	3%
Heime o.betreute Einricht.	0	2	3	5	2	0	0	12
% von Altersgruppe	0%	5%	6%	10%	7%	0%	0%	7%
Aufenthalt unbekannt	0	1	2	3	1	0	1	8
% von Altersgruppe	0%	3%	4%	6%	4%	0%	25%	4%
Sonstiges	0	1	1	1	0	1	0	4
% von Altersgruppe	0%	3%	2%	2%	0%	20%	0%	2%

Derzeitige Arbeitsverhältnisse

	14 - 18 Jahre	19 - 21 Jahre	22 - 27 Jahre	28 - 35 Jahre	36 - 45 Jahre	46 - 55 Jahre	56 und älter	Gesamt
LG Stuttgart, Ludwigsburg								
Personen Gesamt	3	40	48	52	27	5	4	179
In Arbeit	2	17	28	26	19	3	0	95
% von Altersgruppe	67%	43%	58%	50%	70%	60%	0%	53%
Arbeiter	0	8	17	16	6	1	0	48
% von Altersgruppe	0%	20%	35%	31%	22%	20%	0%	27%
Facharbeiter	0	1	4	5	9	0	0	19
% von Altersgruppe	0%	3%	8%	10%	33%	0%	0%	11%
Angestellter	0	2	0	3	2	1	0	8
% von Altersgruppe	0%	5%	0%	6%	7%	20%	0%	4%
Selbständig	0	1	2	2	1	0	0	6
% von Altersgruppe	0%	3%	4%	4%	4%	0%	0%	3%
sonstiges	0	0	6	4	1	0	1	12
% von Altersgruppe	0%	0%	13%	8%	4%	0%	25%	7%
unbekannt	0	0	1	2	2	0	1	6
% von Altersgruppe	0%	0%	2%	4%	7%	0%	25%	3%
unbefrist. Arb.-Verhält.	2	5	14	14	6	1	0	42
% von Altersgruppe	67%	13%	29%	27%	22%	20%	0%	23%
befrist. Arb.-Verhältn.	0	1	0	0	0	1	0	2
% von Altersgruppe	0%	3%	0%	0%	0%	20%	0%	1%
ohne Arbeit	0	14	14	21	5	2	2	58
% von Altersgruppe	0%	35%	29%	40%	19%	40%	50%	32%
in Ausbildung / Umschul.	3	13	2	0	0	1	0	19
% von Altersgruppe	100%	33%	4%	0%	0%	20%	0%	11%
keine Arbeiterlaubnis	0	0	0	0	0	0	0	0
% von Altersgruppe	0%	0%	0%	0%	0%	0%	0%	0%

Arbeitsprojekte

	14 - 18 Jahre	19 - 21 Jahre	22 - 27 Jahre	28 - 35 Jahre	36 - 45 Jahre	46 - 55 Jahre	56 und älter	Gesamt
LG Stuttgart, Ludwigsburg								
Personen Gesamt	3	40	48	52	27	5	4	179
in einem Arbeitsprojekt	0	0	0	0	0	0	0	0
% von Altersgruppe	0%	0%	0%	0%	0%	0%	0%	0%
kein Platz vorh. o. frei	0	0	0	0	0	0	0	0
% von Altersgruppe	0%	0%	0%	0%	0%	0%	0%	0%
Erfüllt d. Vorrauss. nicht	0	0	0	0	0	0	0	0
% von Altersgruppe	0%	0%	0%	0%	0%	0%	0%	0%
sonstiges / unbekannt	0	0	0	0	0	0	0	0
% von Altersgruppe	0%	0%	0%	0%	0%	0%	0%	0%

Einkommensart

	14 - 18 Jahre	19 - 21 Jahre	22 - 27 Jahre	28 - 35 Jahre	36 - 45 Jahre	46 - 55 Jahre	56 und älter	Gesamt
LG Stuttgart, Ludwigsburg								
Personen Gesamt	3	40	48	52	27	5	4	179
Soz.Hilfe / aufstock.Soz.Hi.	0	4	4	8	1	1	2	20
% von Altersgruppe	0%	10%	8%	15%	4%	20%	50%	11%
Arbeitslosenhilfe	0	0	4	9	2	0	0	15
% von Altersgruppe	0%	0%	8%	17%	7%	0%	0%	8%
Arbeitslosengeld	0	0	1	0	2	0	0	3
% von Altersgruppe	0%	0%	2%	0%	7%	0%	0%	2%
anderer Lohnersatz	0	0	3	0	0	1	1	5
% von Altersgruppe	0%	0%	6%	0%	0%	20%	25%	3%
Lohn / eigenes Einkommen	2	24	28	26	20	3	0	103
% von Altersgruppe	67%	60%	58%	50%	74%	60%	0%	58%
kein eigenes Einkommen	0	10	7	1	0	1	0	19
% von Altersgruppe	0%	25%	15%	2%	0%	20%	0%	11%
sonstiges / unbekannt	0	3	1	7	2	0	1	14
% von Altersgruppe	0%	8%	2%	13%	7%	0%	25%	8%

Einkommenshöhe / Unterhalt

	14 - 18 Jahre	19 - 21 Jahre	22 - 27 Jahre	28 - 35 Jahre	36 - 45 Jahre	46 - 55 Jahre	56 und älter	Gesamt
LG Stuttgart, Ludwigsburg	3	40	48	52	27	5	4	179
Personen Gesamt								
unter 1200 DM	2	10	3	6	1	3	0	25
% von Altersgruppe	67%	25%	6%	12%	4%	60%	0%	14%
1200 - 1499 DM	0	5	4	7	5	0	0	21
% von Altersgruppe	0%	13%	8%	13%	19%	0%	0%	12%
1500 - 1999 DM	0	4	12	9	9	0	0	34
% von Altersgruppe	0%	10%	25%	17%	33%	0%	0%	19%
2000 - 2999 DM	0	7	7	8	2	2	0	26
% von Altersgruppe	0%	18%	15%	15%	7%	40%	0%	15%
3000 - 3999 DM	0	0	2	2	0	0	0	4
% von Altersgruppe	0%	0%	4%	4%	0%	0%	0%	2%
4000 DM u. mehr	0	0	2	0	1	0	0	3
% von Altersgruppe	0%	0%	4%	0%	4%	0%	0%	2%
unbekannt	0	1	2	3	5	0	1	12
% von Altersgruppe	0%	3%	4%	6%	19%	0%	25%	7%
unterhaltspflichtig /ja	0	0	6	6	2	1	0	15
% von Altersgruppe	0%	0%	13%	12%	7%	20%	0%	8%
gegenüber Personenzahl	0	0	8	8	2	2	0	20

Bekannter Schuldenstand

	14 - 18 Jahre	19 - 21 Jahre	22 - 27 Jahre	28 - 35 Jahre	36 - 45 Jahre	46 - 55 Jahre	56 und älter	Gesamt
LG Stuttgart, Ludwigsb. Personen Gesamt	3	40	48	52	27	5	4	179
keine Schulden	3	10	11	9	4	1	2	40
% von Altersgruppe	100%	25%	23%	17%	15%	20%	50%	22%
unter 5.000 DM	0	6	6	9	1	1	0	23
% von Altersgruppe	0%	15%	13%	17%	4%	20%	0%	13%
5.000 DM bis 9.999 DM	0	2	7	5	3	1	0	18
% von Altersgruppe	0%	5%	15%	10%	11%	20%	0%	10%
10.000 bis 19.999 DM	0	0	3	1	2	0	0	6
% von Altersgruppe	0%	0%	6%	2%	7%	0%	0%	3%
20.000 bis 49.999 DM	0	1	5	5	0	0	1	12
% von Altersgruppe	0%	3%	10%	10%	0%	0%	25%	7%
50.000 DM und mehr	0	0	1	3	6	1	1	12
% von Altersgruppe	0%	0%	2%	6%	22%	20%	25%	7%
unbekannt	0	1	5	6	1	0	0	13
% von Altersgruppe	0%	3%	10%	12%	4%	0%	0%	7%

Deliktarten

	14 - 18 Jahre	19 - 21 Jahre	22 - 27 Jahre	28 - 35 Jahre	36 - 45 Jahre	46 - 55 Jahre	56 und älter	Gesamt
LG Stuttgart, Ludwigsburg								
Personen Gesamt	3	40	48	52	27	5	4	179
Raub / Erpressung	1	3	5	4	3	1	1	18
% von Altersgruppe	33%	8%	10%	8%	11%	20%	25%	10%
Betrug / Unterschlagung	0	1	4	8	5	2	2	22
% von Altersgruppe	0%	3%	8%	15%	19%	40%	50%	12%
Eigentumsdelikte	1	22	9	8	0	1	1	42
% von Altersgruppe	33%	55%	19%	15%	0%	20%	25%	23%
Sachbeschädigung	0	0	0	0	0	0	0	0
% von Altersgruppe	0%	0%	0%	0%	0%	0%	0%	0%
Del. gg. sex. Selbstbest.	0	0	0	6	2	0	0	8
% von Altersgruppe	0%	0%	0%	12%	7%	0%	0%	4%
Del. gg. öffentl. Ordnung	0	0	2	0	0	0	0	2
% von Altersgruppe	0%	0%	4%	0%	0%	0%	0%	1%
Leistungserschleichung	0	0	0	0	0	0	0	0
% von Altersgruppe	0%	0%	0%	0%	0%	0%	0%	0%
Gewalt / Körperverletz.	0	0	8	4	5	1	0	18
% von Altersgruppe	0%	0%	17%	8%	19%	20%	0%	10%
Verstoß gg. BtmG	1	10	18	16	5	0	0	50
% von Altersgruppe	33%	25%	38%	31%	19%	0%	0%	28%
Verkehrsdelikte	0	3	1	4	4	1	0	13
% von Altersgruppe	0%	8%	2%	8%	15%	20%	0%	7%
Unterhaltspf. Verletzung	0	0	1	1	2	0	0	4
% von Altersgruppe	0%	0%	2%	2%	7%	0%	0%	2%
sonst. Bu./ Länderges.	0	0	0	0	0	0	0	0
% von Altersgruppe	0%	0%	0%	0%	0%	0%	0%	0%
sonstiges	0	0	0	0	0	0	0	0
% von Altersgruppe	0%	0%	0%	0%	0%	0%	0%	0%

Hafterfahrung / Unterstellungszeit

	14 - 18 Jahre	19 - 21 Jahre	22 - 27 Jahre	28 - 35 Jahre	36 - 45 Jahre	46 - 55 Jahre	56 und älter	Gesamt
LG Stuttgart, Ludwigsburg								
Personen Gesamt	3	40	48	52	27	5	4	179
Hafterfahrung / ja	0	17	23	28	17	5	3	93
% von Altersgruppe	0%	43%	48%	54%	63%	100%	75%	52%
Unterstellungszeit 1 J.	0	0	1	0	0	0	0	1
% von Altersgruppe	0%	0%	2%	0%	0%	0%	0%	1%
Unterstellungszeit 2 J.	2	25	26	24	6	0	0	83
% von Altersgruppe	67%	63%	54%	46%	22%	0%	0%	46%
Unterstellungszeit 3 J.	1	16	21	21	16	4	4	83
% von Altersgruppe	33%	40%	44%	40%	59%	80%	100%	46%
Unterstellungszeit 4 J.	0	0	1	4	2	1	0	8
% von Altersgruppe	0%	0%	2%	8%	7%	20%	0%	4%
Unterstellungszeit 5 J.	0	0	0	2	3	1	0	6
% von Altersgruppe	0%	0%	0%	4%	11%	20%	0%	3%

Arbeitsstundenauflage

	14 - 18 Jahre	19 - 21 Jahre	22 - 27 Jahre	28 - 35 Jahre	36 - 45 Jahre	46 - 55 Jahre	56 und älter	Gesamt
LG Stuttgart, Ludwigsbur	3	40	48	52	27	5	4	179
Personen Gesamt								
Arbeitsstd. erledigt	0	16	3	0	0	0	0	19
% von Altersgruppe	0%	40%	6%	0%	0%	0%	0%	11%
derzeit am ableisten	2	4	2	3	0	0	0	11
% von Altersgruppe	67%	10%	4%	6%	0%	0%	0%	6%
keine Einsatzstelle	0	0	0	0	0	0	0	0
% von Altersgruppe	0%	0%	0%	0%	0%	0%	0%	0%
sonstige Schwierigk.	0	0	0	0	0	0	0	0
% von Altersgruppe	0%	0%	0%	0%	0%	0%	0%	0%
unbekannt	0	0	0	0	0	0	0	0
% von Altersgruppe	0%	0%	0%	0%	0%	0%	0%	0%

Grundsätzliche Betreuungsformen

	14 - 18 Jahre	19 - 21 Jahre	22 - 27 Jahre	28 - 35 Jahre	36 - 45 Jahre	46 - 55 Jahre	56 und älter	Gesamt
LG Stuttgart, Ludwigsburg								
Personen Gesamt	3	40	48	52	27	5	4	179
<u>Ambulanter Betreuungsbedarf</u>								
durch Bewährungshelfer/in abgedeckt	3	25	43	45	26	3	4	149
% von Altersgruppe	100%	63%	90%	87%	96%	60%	100%	83%
zusätzl. ambulanter Betreuungsbedarf	0	5	5	7	1	2	0	20
% von Altersgruppe	0%	13%	10%	13%	4%	40%	0%	11%
<u>Anderer Betreuungsbedarf</u>								
voll / teilstationäre Betreuung	0	1	1	1	0	1	0	4
% von Altersgruppe	0%	3%	2%	2%	0%	20%	0%	2%
im Individualwohnraum	0	2	0	0	0	1	0	3
% von Altersgruppe	0%	5%	0%	0%	0%	20%	0%	2%
unbekannter Betreuungsbedarf	0	0	0	0	0	0	0	0
% von Altersgruppe	0%	0%	0%	0%	0%	0%	0%	0%

Betreuungsbedarf Suchtberatung

	14 - 18 Jahre	19 - 21 Jahre	22 - 27 Jahre	28 - 35 Jahre	36 - 45 Jahre	46 - 55 Jahre	56 und älter	Gesamt
LG Stuttgart, Ludwigsburg	0	15	55	7	0	11	0	88
Personen mit zus. Betr.Bed.								
<u>Suchtberatung</u>								
Alkohol	0	0	0	0	0	0	0	0
% von Altersgruppe	Err:503	0%	0%	0%	Err:503	0%	Err:503	0%
Medikamente	0	0	0	0	0	0	0	0
% von Altersgruppe	Err:503	0%	0%	0%	Err:503	0%	Err:503	0%
illegale Drogen	0	0	0	0	0	0	0	0
% von Altersgruppe	Err:503	0%	0%	0%	Err:503	0%	Err:503	0%
Substitution unbek.	0	0	0	0	0	0	0	0
% von Altersgruppe	Err:503	0%	0%	0%	Err:503	0%	Err:503	0%
Substitution ja	0	0	0	0	0	0	0	0
% von Altersgruppe	Err:503	0%	0%	0%	Err:503	0%	Err:503	0%
Substitution nein	0	0	0	0	0	0	0	0
% von Altersgruppe	Err:503	0%	0%	0%	Err:503	0%	Err:503	0%
Spielen	0	0	0	0	0	0	0	0
% von Altersgruppe	Err:503	0%	0%	0%	Err:503	0%	Err:503	0%
sexuelle Auffälligkeit	0	0	0	0	0	0	0	0
% von Altersgruppe	Err:503	0%	0%	0%	Err:503	0%	Err:503	0%
Beziehungsprobleme	0	0	0	0	0	0	0	0
% von Altersgruppe	Err:503	0%	0%	0%	Err:503	0%	Err:503	0%
Probleme Arbeit	0	0	0	0	0	0	0	0
% von Altersgruppe	Err:503	0%	0%	0%	Err:503	0%	Err:503	0%
Hauswirtsch. / Hygiene	0	0	0	0	0	0	0	0
% von Altersgruppe	Err:503	0%	0%	0%	Err:503	0%	Err:503	0%
Probl. m. Geldeinteilung	0	0	0	0	0	0	0	0
% von Altersgruppe	Err:503	0%	0%	0%	Err:503	0%	Err:503	0%
Gesundheit	0	0	0	0	0	0	0	0
% von Altersgruppe	Err:503	0%	0%	0%	Err:503	0%	Err:503	0%
psychische Auffälligk.	0	0	0	0	0	0	0	0
% von Altersgruppe	Err:503	0%	0%	0%	Err:503	0%	Err:503	0%
Wohnbereich	0	0	0	0	0	0	0	0
% von Altersgruppe	Err:503	0%	0%	0%	Err:503	0%	Err:503	0%
Sonstiges	0	0	0	0	0	0	0	0
% von Altersgruppe	Err:503	0%	0%	0%	Err:503	0%	Err:503	0%
unbekannt	0	0	0	0	0	0	0	0
% von Altersgruppe	Err:503	0%	0%	0%	Err:503	0%	Err:503	0%

Betreuungsbedarf Soziale Gruppenarbeit

	14 - 18 Jahre	19 - 21 Jahre	22 - 27 Jahre	28 - 35 Jahre	36 - 45 Jahre	46 - 55 Jahre	56 und älter	Gesamt
LG Stuttgart, Ludwigsburg	0	15	55	7	0	11	0	88
Personen mit zus. Betr.Bed.								
<u>Soziale Gruppenarbeit</u>								
Alkohol	0	0	0	0	0	0	0	0
% von Altersgruppe	Err:503	0%	0%	0%	Err:503	0%	Err:503	0%
Medikamente	0	0	0	0	0	0	0	0
% von Altersgruppe	Err:503	0%	0%	0%	Err:503	0%	Err:503	0%
illegale Drogen	0	0	0	0	0	0	0	0
% von Altersgruppe	Err:503	0%	0%	0%	Err:503	0%	Err:503	0%
Substitution unbek.	0	0	0	0	0	0	0	0
% von Altersgruppe	Err:503	0%	0%	0%	Err:503	0%	Err:503	0%
Substitution ja	0	0	0	0	0	0	0	0
% von Altersgruppe	Err:503	0%	0%	0%	Err:503	0%	Err:503	0%
Substitution nein	0	0	0	0	0	0	0	0
% von Altersgruppe	Err:503	0%	0%	0%	Err:503	0%	Err:503	0%
Spielen	0	0	0	0	0	0	0	0
% von Altersgruppe	Err:503	0%	0%	0%	Err:503	0%	Err:503	0%
sexuelle Auffälligkeit	0	0	0	0	0	0	0	0
% von Altersgruppe	Err:503	0%	0%	0%	Err:503	0%	Err:503	0%
Beziehungsprobleme	0	0	0	0	0	0	0	0
% von Altersgruppe	Err:503	0%	0%	0%	Err:503	0%	Err:503	0%
Probleme Arbeit	0	0	0	0	0	0	0	0
% von Altersgruppe	Err:503	0%	0%	0%	Err:503	0%	Err:503	0%
Hauswirtsch. / Hygiene	0	0	0	0	0	0	0	0
% von Altersgruppe	Err:503	0%	0%	0%	Err:503	0%	Err:503	0%
Probl. m. Geldeinteilung	0	0	0	0	0	0	0	0
% von Altersgruppe	Err:503	0%	0%	0%	Err:503	0%	Err:503	0%
Gesundheit	0	0	0	0	0	0	0	0
% von Altersgruppe	Err:503	0%	0%	0%	Err:503	0%	Err:503	0%
psychische Auffälligk.	0	0	0	0	0	0	0	0
% von Altersgruppe	Err:503	0%	0%	0%	Err:503	0%	Err:503	0%
Wohnbereich	0	0	0	0	0	0	0	0
% von Altersgruppe	Err:503	0%	0%	0%	Err:503	0%	Err:503	0%
Sonstiges	0	0	0	0	0	0	0	0
% von Altersgruppe	Err:503	0%	0%	0%	Err:503	0%	Err:503	0%
unbekannt	0	0	0	0	0	0	0	0
% von Altersgruppe	Err:503	0%	0%	0%	Err:503	0%	Err:503	0%

Betreuungsbedarf Therapeutische Arbeit

	14 - 18 Jahre	19 - 21 Jahre	22 - 27 Jahre	28 - 35 Jahre	36 - 45 Jahre	46 - 55 Jahre	56 und älter	Gesamt
LG Stuttgart, Ludwigsburg	0	15	55	7	0	11	0	88
Personen mit zus. Betr.Bed.								
<u>Therapeutische Arbeit</u>								
Alkohol	0	0	0	0	0	0	0	0
% von Altersgruppe	Err:503	0%	0%	0%	Err:503	0%	Err:503	0%
Medikamente	0	0	0	0	0	0	0	0
% von Altersgruppe	Err:503	0%	0%	0%	Err:503	0%	Err:503	0%
illegale Drogen	0	0	0	0	0	0	0	0
% von Altersgruppe	Err:503	0%	0%	0%	Err:503	0%	Err:503	0%
Substitution unbek.	0	0	0	0	0	0	0	0
% von Altersgruppe	Err:503	0%	0%	0%	Err:503	0%	Err:503	0%
Substitution ja	0	0	0	0	0	0	0	0
% von Altersgruppe	Err:503	0%	0%	0%	Err:503	0%	Err:503	0%
Substitution nein	0	0	0	0	0	0	0	0
% von Altersgruppe	Err:503	0%	0%	0%	Err:503	0%	Err:503	0%
Spielen	0	0	0	0	0	0	0	0
% von Altersgruppe	Err:503	0%	0%	0%	Err:503	0%	Err:503	0%
sexuelle Auffälligkeit	0	0	0	0	0	0	0	0
% von Altersgruppe	Err:503	0%	0%	0%	Err:503	0%	Err:503	0%
Beziehungsprobleme	0	0	0	0	0	0	0	0
% von Altersgruppe	Err:503	0%	0%	0%	Err:503	0%	Err:503	0%
Probleme Arbeit	0	0	0	0	0	0	0	0
% von Altersgruppe	Err:503	0%	0%	0%	Err:503	0%	Err:503	0%
Hauswirtsch. / Hygiene	0	0	0	0	0	0	0	0
% von Altersgruppe	Err:503	0%	0%	0%	Err:503	0%	Err:503	0%
Probl. m. Geleinteilung	0	0	0	0	0	0	0	0
% von Altersgruppe	Err:503	0%	0%	0%	Err:503	0%	Err:503	0%
Gesundheit	0	0	0	0	0	0	0	0
% von Altersgruppe	Err:503	0%	0%	0%	Err:503	0%	Err:503	0%
psychische Auffällig.	0	0	0	0	0	0	0	0
% von Altersgruppe	Err:503	0%	0%	0%	Err:503	0%	Err:503	0%
Wohnbereich	0	0	0	0	0	0	0	0
% von Altersgruppe	Err:503	0%	0%	0%	Err:503	0%	Err:503	0%
Sonstiges	0	0	0	0	0	0	0	0
% von Altersgruppe	Err:503	0%	0%	0%	Err:503	0%	Err:503	0%
unbekannt	0	0	0	0	0	0	0	0
% von Altersgruppe	Err:503	0%	0%	0%	Err:503	0%	Err:503	0%

Betreuungsbedarf Organisation in Selbsthilfegruppen

	14 - 18 Jahre	19 - 21 Jahre	22 - 27 Jahre	28 - 35 Jahre	36 - 45 Jahre	46 - 55 Jahre	56 und älter	Gesamt
LG Stuttgart, Ludwigsburg		15	55	7	0	11	0	88
Personen mit zus. Betr.Bed.	0							
<u>Organisation i. Selbsthilfegruppen</u>								
Alkohol	0	0	0	0	0	0	0	0
% von Altersgruppe	Err:503	0%	0%	0%	Err:503	0%	Err:503	0%
Medikamente	0	0	0	0	0	0	0	0
% von Altersgruppe	Err:503	0%	0%	0%	Err:503	0%	Err:503	0%
illegale Drogen	0	0	0	0	0	0	0	0
% von Altersgruppe	Err:503	0%	0%	0%	Err:503	0%	Err:503	0%
Substitution unbek.	0	0	0	0	0	0	0	0
% von Altersgruppe	Err:503	0%	0%	0%	Err:503	0%	Err:503	0%
Substitution ja	0	0	0	0	0	0	0	0
% von Altersgruppe	Err:503	0%	0%	0%	Err:503	0%	Err:503	0%
Substitution nein	0	0	0	0	0	0	0	0
% von Altersgruppe	Err:503	0%	0%	0%	Err:503	0%	Err:503	0%
Spielen	0	0	0	0	0	0	0	0
% von Altersgruppe	Err:503	0%	0%	0%	Err:503	0%	Err:503	0%
sexuelle Auffälligkeit	0	0	0	0	0	0	0	0
% von Altersgruppe	Err:503	0%	0%	0%	Err:503	0%	Err:503	0%
Beziehungsprobleme	0	0	0	0	0	0	0	0
% von Altersgruppe	Err:503	0%	0%	0%	Err:503	0%	Err:503	0%
Probleme Arbeit	0	0	0	0	0	0	0	0
% von Altersgruppe	Err:503	0%	0%	0%	Err:503	0%	Err:503	0%
Hauswirtsch. / Hygiene	0	0	0	0	0	0	0	0
% von Altersgruppe	Err:503	0%	0%	0%	Err:503	0%	Err:503	0%
Probl. m. Geldeinteilung	0	0	0	0	0	0	0	0
% von Altersgruppe	Err:503	0%	0%	0%	Err:503	0%	Err:503	0%
Gesundheit	0	0	0	0	0	0	0	0
% von Altersgruppe	Err:503	0%	0%	0%	Err:503	0%	Err:503	0%
psychische Auffälligk.	0	0	0	0	0	0	0	0
% von Altersgruppe	Err:503	0%	0%	0%	Err:503	0%	Err:503	0%
Wohnbereich	0	0	0	0	0	0	0	0
% von Altersgruppe	Err:503	0%	0%	0%	Err:503	0%	Err:503	0%
Sonstiges	0	0	0	0	0	0	0	0
% von Altersgruppe	Err:503	0%	0%	0%	Err:503	0%	Err:503	0%
unbekannt	0	0	0	0	0	0	0	0
% von Altersgruppe	Err:503	0%	0%	0%	Err:503	0%	Err:503	0%

Betreuungsbedarf Zusammenarbeit mit Ehrenamtlichen

LG Stuttgart, Ludwigsburg	14 - 18 Jahre	19 - 21 Jahre	22 - 27 Jahre	28 - 35 Jahre	36 - 45 Jahre	46 - 55 Jahre	56 und älter	Gesamt
Personen mit zus. Betr.Bed.	0	15	55	7	0	11	0	88
<u>Zusammenarbeit mit freiwilligen Helfern</u>								
Alkohol	0	0	0	0	0	0	0	0
% von Altersgruppe	Err:503	0%	0%	0%	Err:503	0%	Err:503	0%
Medikamente	0	0	0	0	0	0	0	0
% von Altersgruppe								
illegale Drogen	0	0	0	0	0	0	0	0
% von Altersgruppe	Err:503	0%	0%	0%	Err:503	0%	Err:503	0%
Substitution unbek.	0	0	0	0	0	0	0	0
% von Altersgruppe								
Substitution ja	0	0	0	0	0	0	0	0
% von Altersgruppe	Err:503	0%	0%	0%	Err:503	0%	Err:503	0%
Substitution nein	0	0	0	0	0	0	0	0
% von Altersgruppe	Err:503	0%	0%	0%	Err:503	0%	Err:503	0%
Spiele	0	0	0	0	0	0	0	0
% von Altersgruppe	Err:503	0%	0%	0%	Err:503	0%	Err:503	0%
sexuelle Auffälligkeit	0	0	0	0	0	0	0	0
% von Altersgruppe								
Beziehungsprobleme	0	0	0	0	0	0	0	0
% von Altersgruppe	Err:503	0%	0%	0%	Err:503	0%	Err:503	0%
Probleme Arbeit	0	0	0	0	0	0	0	0
% von Altersgruppe	Err:503	0%	0%	0%	Err:503	0%	Err:503	0%
Hauswirtsch. / Hygiene	0	0	0	0	0	0	0	0
% von Altersgruppe	Err:503	0%	0%	0%	Err:503	0%	Err:503	0%
Probl. m. Geleinteilung	0	0	0	0	0	0	0	0
% von Altersgruppe	Err:503	0%	0%	0%	Err:503	0%	Err:503	0%
Gesundheit	0	0	0	0	0	0	0	0
% von Altersgruppe	Err:503	0%	0%	0%	Err:503	0%	Err:503	0%
psychische Auffällig.	0	0	0	0	0	0	0	0
% von Altersgruppe	Err:503	0%	0%	0%	Err:503	0%	Err:503	0%
Wohnbereich	0	0	0	0	0	0	0	0
% von Altersgruppe	Err:503	0%	0%	0%	Err:503	0%	Err:503	0%
Sonstiges	0	0	0	0	0	0	0	0
% von Altersgruppe	Err:503	0%	0%	0%	Err:503	0%	Err:503	0%
unbekannt	0	0	0	0	0	0	0	0
% von Altersgruppe	Err:503	0%	0%	0%	Err:503	0%	Err:503	0%

Betreuungsbedarf Intensive Einzelfallhilfe

	14 - 18 Jahre	19 - 21 Jahre	22 - 27 Jahre	28 - 35 Jahre	36 - 45 Jahre	46 - 55 Jahre	56 und älter	Gesamt
LG Stuttgart, Ludwigsburg	0	15	55	7	0	11	0	88
Personen mit zus. Betr.Bed.								
<u>Intensive Einzelfallhilfe</u>								
Alkohol	0	0	0	0	0	0	0	0
% von Altersgruppe	Err:503	0%	0%	0%	Err:503	0%	Err:503	0%
Medikamente	0	0	0	0	0	0	0	0
% von Altersgruppe	Err:503	0%	0%	0%	Err:503	0%	Err:503	0%
illegale Drogen	0	0	0	0	0	0	0	0
% von Altersgruppe	Err:503	0%	0%	0%	Err:503	0%	Err:503	0%
Substitution unbek.	0	0	0	0	0	0	0	0
% von Altersgruppe	Err:503	0%	0%	0%	Err:503	0%	Err:503	0%
Substitution ja	0	0	0	0	0	0	0	0
% von Altersgruppe	Err:503	0%	0%	0%	Err:503	0%	Err:503	0%
Substitution nein	0	0	0	0	0	0	0	0
% von Altersgruppe	Err:503	0%	0%	0%	Err:503	0%	Err:503	0%
Spielen	0	0	0	0	0	0	0	0
% von Altersgruppe	Err:503	0%	0%	0%	Err:503	0%	Err:503	0%
sexuelle Auffälligkeit	0	0	0	0	0	0	0	0
% von Altersgruppe	Err:503	0%	0%	0%	Err:503	0%	Err:503	0%
Beziehungsprobleme	0	0	0	0	0	0	0	0
% von Altersgruppe	Err:503	0%	0%	0%	Err:503	0%	Err:503	0%
Probleme Arbeit	0	0	0	0	0	0	0	0
% von Altersgruppe	Err:503	0%	0%	0%	Err:503	0%	Err:503	0%
Hauswirtsch. / Hygiene	0	0	0	0	0	0	0	0
% von Altersgruppe	Err:503	0%	0%	0%	Err:503	0%	Err:503	0%
Probl. m. Geldeinteilung	0	0	0	0	0	0	0	0
% von Altersgruppe	Err:503	0%	0%	0%	Err:503	0%	Err:503	0%
Gesundheit	0	0	0	0	0	0	0	0
% von Altersgruppe	Err:503	0%	0%	0%	Err:503	0%	Err:503	0%
psychische Auffälligk.	0	0	0	0	0	0	0	0
% von Altersgruppe	Err:503	0%	0%	0%	Err:503	0%	Err:503	0%
Wohnbereich	0	0	0	0	0	0	0	0
% von Altersgruppe	Err:503	0%	0%	0%	Err:503	0%	Err:503	0%
Sonstiges	0	0	0	0	0	0	0	0
% von Altersgruppe	Err:503	0%	0%	0%	Err:503	0%	Err:503	0%
unbekannt	0	0	0	0	0	0	0	0
% von Altersgruppe	Err:503	0%	0%	0%	Err:503	0%	Err:503	0%

Betreuungsbedarf Freizeitpädagogik

	14 - 18 Jahre	19 - 21 Jahre	22 - 27 Jahre	28 - 35 Jahre	36 - 45 Jahre	46 - 55 Jahre	56 und älter	Gesamt
LG Stuttgart, Ludwigsburg	0	15	55	7	0	11	0	88
Personen mit zus. Betr.Bed.								
Freizeitpädagogische Maßnahmen								
Alkohol	0	0	0	0	0	0	0	0
% von Altersgruppe	Err:503	0%	0%	0%	Err:503	0%	Err:503	0%
Medikamente	0	0	0	0	0	0	0	0
% von Altersgruppe								
illegale Drogen	0	0	0	0	0	0	0	0
% von Altersgruppe	Err:503	0%	0%	0%	Err:503	0%	Err:503	0%
Substitution unbek.	0	0	0	0	0	0	0	0
% von Altersgruppe								
Substitution ja	0	0	0	0	0	0	0	0
% von Altersgruppe	Err:503	0%	0%	0%	Err:503	0%	Err:503	0%
Substitution nein	0	0	0	0	0	0	0	0
% von Altersgruppe	Err:503	0%	0%	0%	Err:503	0%	Err:503	0%
Spielen	0	0	0	0	0	0	0	0
% von Altersgruppe	Err:503	0%	0%	0%	Err:503	0%	Err:503	0%
sexuelle Auffälligkeit	0	0	0	0	0	0	0	0
% von Altersgruppe								
Beziehungsprobleme	0	0	0	0	0	0	0	0
% von Altersgruppe	Err:503	0%	0%	0%	Err:503	0%	Err:503	0%
Probleme Arbeit	0	0	0	0	0	0	0	0
% von Altersgruppe	Err:503	0%	0%	0%	Err:503	0%	Err:503	0%
Hauswirtsch. / Hygiene	0	0	0	0	0	0	0	0
% von Altersgruppe	Err:503	0%	0%	0%	Err:503	0%	Err:503	0%
Probl. m. Geleinteilung	0	0	0	0	0	0	0	0
% von Altersgruppe	Err:503	0%	0%	0%	Err:503	0%	Err:503	0%
Gesundheit	0	0	0	0	0	0	0	0
% von Altersgruppe	Err:503	0%	0%	0%	Err:503	0%	Err:503	0%
psychische Auffälligk.	0	0	0	0	0	0	0	0
% von Altersgruppe	Err:503	0%	0%	0%	Err:503	0%	Err:503	0%
Wohnbereich	0	0	0	0	0	0	0	0
% von Altersgruppe	Err:503	0%	0%	0%	Err:503	0%	Err:503	0%
Sonstiges	0	0	0	0	0	0	0	0
% von Altersgruppe	Err:503	0%	0%	0%	Err:503	0%	Err:503	0%
unbekannt	0	0	0	0	0	0	0	0
% von Altersgruppe	Err:503	0%	0%	0%	Err:503	0%	Err:503	0%

Unterstellungen, Geschlecht und Nationalität

	14 - 18 Jahre	19 - 21 Jahre	22 - 27 Jahre	28 - 35 Jahre	36 - 45 Jahre	46 - 55 Jahre	56 und älter	Gesamt
LG Stuttgart, Fellbach	10	62	77	125	74	28	10	386
BWA	0	0	0	6	3	2	0	11
FA	0	0	0	0	1	2	0	3
BWA+FA	10	62	77	131	78	32	10	400
Personen Gesamt	3%	16%	19%	33%	20%	8%	3%	100%
weiblich	0	2	4	23	9	3	0	41
% von Altersgruppe	0%	3%	5%	18%	12%	9%	0%	10%
% von Gesamt	0%	1%	1%	6%	2%	1%	0%	10%
männlich	10	60	73	108	69	29	10	359
% von Altersgruppe	100%	97%	95%	82%	88%	91%	100%	90%
% von Gesamt	3%	15%	18%	27%	17%	7%	3%	90%
deutsch	5	32	46	103	72	32	10	300
% von Altersgruppe	50%	52%	60%	79%	92%	100%	100%	75%
EG-Ausländer	2	4	14	8	1	0	0	29
% von Altersgruppe	20%	6%	18%	6%	1%	0%	0%	7%
nicht EG-Ausl.	2	25	16	12	4	0	0	59
% von Altersgruppe	20%	40%	21%	9%	5%	0%	0%	15%
staatenlos	0	0	0	0	0	0	0	0
% von Altersgruppe	0%	0%	0%	0%	0%	0%	0%	0%
Asylbewerber	1	1	1	4	0	0	0	7
% von Altersgruppe	10%	2%	1%	3%	0%	0%	0%	2%
asylberechtigt	0	0	0	4	1	0	0	5
% von Altersgruppe	0%	0%	0%	3%	1%	0%	0%	1%

Familien- Beziehungssituation

	14 - 18 Jahre	19 - 21 Jahre	22 - 27 Jahre	28 - 35 Jahre	36 - 45 Jahre	46 - 55 Jahre	56 und älter	Gesamt
LG Stuttgart, Fellbach	10	62	77	131	78	32	10	400
Personen Gesamt								
Alleinstehend	3	11	32	75	39	13	7	180
% von Jahrg.-Spalte	30%	18%	42%	57%	50%	41%	70%	45%
In Partnersch. o.Kinder	0	7	12	20	15	8	2	64
% von Jahrg.-Spalte	0%	11%	16%	15%	19%	25%	20%	16%
In Partnersch. m.Kinder	0	3	6	25	21	7	1	63
% von Jahrg.-Spalte	0%	5%	8%	19%	27%	22%	10%	16%
Anz. d. Kinder im Haushalt	0	3	8	32	48	16	2	109
In d. Herkunftsfam. lebend	8	42	28	14	7	1	0	100
% von Jahrg.-Spalte	80%	68%	36%	11%	9%	3%	0%	25%
unbekannt	0	1	3	5	0	2	1	12
% von Jahrg.-Spalte	0%	2%	4%	4%	0%	6%	10%	3%

Schulabschluss / Schulbildung

	14 - 18 Jahre	19 - 21 Jahre	22 - 27 Jahre	28 - 35 Jahre	36 - 45 Jahre	46 - 55 Jahre	56 und älter	Gesamt
LG Stuttgart, Fellbach	10	62	77	131	78	32	10	400
Personen Gesamt								
Sonderschule	0	2	2	5	2	1	0	12
% von Altersgruppe	0%	3%	3%	4%	3%	3%	0%	3%
Hauptschule	5	37	45	76	40	14	5	222
% von Altersgruppe	50%	60%	58%	58%	51%	44%	50%	56%
weiterführende Schule	1	6	7	13	9	3	0	39
% von Altersgruppe	10%	10%	9%	10%	12%	9%	0%	10%
Sonstiges / unbekannt	4	24	25	36	26	13	4	132
% von Altersgruppe	40%	39%	32%	27%	33%	41%	40%	33%
keine Berufsausbildung	3	28	27	27	17	5	3	110
% von Altersgruppe	30%	45%	35%	21%	22%	16%	30%	28%
abgebr. Berufsausbildung	2	16	26	22	9	5	0	80
% von Altersgruppe	20%	26%	34%	17%	12%	16%	0%	20%
in Berufsausbildung	4	13	0	6	0	1	0	24
% von Altersgruppe	40%	21%	0%	5%	0%	3%	0%	6%
abgeschloss. Berufsausb.	0	8	15	54	35	15	4	131
% von Altersgruppe	0%	13%	19%	41%	45%	47%	40%	33%
Sonstiges / unbekannt	0	5	8	23	12	6	3	57
% von Altersgruppe	0%	8%	10%	18%	15%	19%	30%	14%

Derzeitige Wohnverhältnisse

	14 - 18 Jahre	19 - 21 Jahre	22 - 27 Jahre	28 - 35 Jahre	36 - 45 Jahre	46 - 55 Jahre	56 und älter	Gesamt
LG Stuttgart, Fellbach								
Personen Gesamt	10	62	77	131	78	32	10	400
eigene Wohnung / Zimmer	1	15	29	81	55	24	7	212
% von Altersgruppe	10%	24%	38%	62%	71%	75%	70%	53%
Hotel, Pension	0	0	0	1	1	0	0	2
% von Altersgruppe	0%	0%	0%	1%	1%	0%	0%	1%
Eltern, Verwandte, Bekannte	9	54	30	18	7	2	0	120
% von Altersgruppe	90%	87%	39%	14%	9%	6%	0%	30%
Arbeitgeberunterkunft	0	0	0	1	0	0	0	1
% von Altersgruppe	0%	0%	0%	1%	0%	0%	0%	0%
Notunterkunft / Asyl.-Heim	0	0	3	3	2	0	1	9
% von Altersgruppe	0%	0%	4%	2%	3%	0%	10%	2%
ohne festen Wohnsitz	0	0	0	0	2	0	0	2
% von Altersgruppe	0%	0%	0%	0%	3%	0%	0%	1%
Haft / U.-Haft	0	2	1	3	2	1	0	9
% von Altersgruppe	0%	3%	1%	2%	3%	3%	0%	2%
Heime o.betreute Einricht.	0	2	2	7	5	1	2	19
% von Altersgruppe	0%	3%	3%	5%	6%	3%	20%	5%
Aufenthalt unbekannt	0	0	4	12	0	2	0	18
% von Altersgruppe	0%	0%	5%	9%	0%	6%	0%	5%
Sonstiges	0	0	2	7	1	0	0	10
% von Altersgruppe	0%	0%	3%	5%	1%	0%	0%	3%

Derzeitige Arbeitsverhältnisse

	14 - 18 Jahre	19 - 21 Jahre	22 - 27 Jahre	28 - 35 Jahre	36 - 45 Jahre	46 - 55 Jahre	56 und älter	Gesamt
LG Stuttgart, Fellbach	10	62	77	131	78	32	10	400
Personen Gesamt								
In Arbeit	2	23	38	53	39	9	1	165
% von Altersgruppe	20%	37%	49%	40%	50%	28%	10%	41%
Arbeiter	0	10	24	26	15	5	0	80
% von Altersgruppe	0%	16%	31%	20%	19%	16%	0%	20%
Facharbeiter	0	5	2	12	8	0	1	28
% von Altersgruppe	0%	8%	3%	9%	10%	0%	10%	7%
Angestellter	0	1	4	5	2	1	0	13
% von Altersgruppe	0%	2%	5%	4%	3%	3%	0%	3%
Selbständig	0	1	2	8	12	0	0	23
% von Altersgruppe	0%	2%	3%	6%	15%	0%	0%	6%
sonstiges	0	7	7	7	4	4	1	30
% von Altersgruppe	0%	11%	9%	5%	5%	13%	10%	8%
unbekannt	0	3	6	12	1	2	0	24
% von Altersgruppe	0%	5%	8%	9%	1%	6%	0%	6%
unbefrist. Arb.-Verhält.	0	13	20	18	17	2	1	71
% von Altersgruppe	0%	21%	26%	14%	22%	6%	10%	18%
befrist. Arb.-Verhältn.	0	4	6	7	1	1	0	19
% von Altersgruppe	0%	6%	8%	5%	1%	3%	0%	5%
ohne Arbeit	3	24	25	45	27	16	4	144
% von Altersgruppe	30%	39%	32%	34%	35%	50%	40%	36%
in Ausbildung / Umschul.	6	15	1	9	1	2	0	34
% von Altersgruppe	60%	24%	1%	7%	1%	6%	0%	9%
keine Arbeiterlaubnis	0	0	0	0	0	0	0	0
% von Altersgruppe	0%	0%	0%	0%	0%	0%	0%	0%

Arbeitsprojekte

	14 - 18 Jahre	19 - 21 Jahre	22 - 27 Jahre	28 - 35 Jahre	36 - 45 Jahre	46 - 55 Jahre	56 und älter	Gesamt
LG Stuttgart, Fellbach	10	62	77	131	78	32	10	400
Personen Gesamt								
in einem Arbeitsprojekt	0	0	1	2	3	0	2	8
% von Altersgruppe	0%	0%	1%	2%	4%	0%	20%	2%
kein Platz vorh. o. frei	0	0	0	0	0	0	0	0
% von Altersgruppe	0%	0%	0%	0%	0%	0%	0%	0%
Erfüllt d. Vorrauss. nicht	2	0	0	1	2	2	0	7
% von Altersgruppe	20%	0%	0%	1%	3%	6%	0%	2%
sonstiges / unbekannt	0	4	5	8	4	2	2	25
% von Altersgruppe	0%	6%	6%	6%	5%	6%	20%	6%

Einkommensart

	14 - 18 Jahre	19 - 21 Jahre	22 - 27 Jahre	28 - 35 Jahre	36 - 45 Jahre	46 - 55 Jahre	56 und älter	Gesamt
LG Stuttgart, Fellbach								
Personen Gesamt	10	62	77	131	78	32	10	400
Soz.Hilfe / aufstock.Soz.Hi.	0	5	9	24	22	6	0	66
% von Altersgruppe	0%	8%	12%	18%	28%	19%	0%	17%
Arbeitslosenhilfe	0	2	6	12	2	5	0	27
% von Altersgruppe	0%	3%	8%	9%	3%	16%	0%	7%
Arbeitslosengeld	0	1	7	3	2	4	1	18
% von Altersgruppe	0%	2%	9%	2%	3%	13%	10%	5%
anderer Lohnersatz	0	0	3	5	6	4	8	26
% von Altersgruppe	0%	0%	4%	4%	8%	13%	80%	7%
Lohn / eigenes Einkommen	2	29	38	54	41	6	1	171
% von Altersgruppe	20%	47%	49%	41%	53%	19%	10%	43%
kein eigenes Einkommen	6	16	6	8	2	1	0	39
% von Altersgruppe	60%	26%	8%	6%	3%	3%	0%	10%
sonstiges / unbekannt	2	15	9	25	4	5	0	60
% von Altersgruppe	20%	24%	12%	19%	5%	16%	0%	15%

Einkommenshöhe / Unterhalt

	14 - 18 Jahre	19 - 21 Jahre	22 - 27 Jahre	28 - 35 Jahre	36 - 45 Jahre	46 - 55 Jahre	56 und älter	Gesamt
LG Stuttgart, Fellbach	10	62	77	131	78	32	10	400
Personen Gesamt								
unter 1200 DM	2	0	21	22	45	26	4	4
% von Altersgruppe	20%	0%	27%	17%	58%	81%	40%	1%
1200 - 1499 DM	0	4	6	14	8	0	3	35
% von Altersgruppe	0%	6%	8%	11%	10%	0%	30%	9%
1500 - 1999 DM	0	7	14	12	8	2	0	43
% von Altersgruppe	0%	11%	18%	9%	10%	6%	0%	11%
2000 - 2999 DM	0	5	7	13	12	1	1	39
% von Altersgruppe	0%	8%	9%	10%	15%	3%	10%	10%
3000 - 3999 DM	0	0	0	1	4	1	1	7
% von Altersgruppe	0%	0%	0%	1%	5%	3%	10%	2%
4000 DM u. mehr	0	0	0	3	3	2	0	8
% von Altersgruppe	0%	0%	0%	2%	4%	6%	0%	2%
unbekannt	0	14	24	35	14	7	1	95
% von Altersgruppe	0%	23%	31%	27%	18%	22%	10%	24%
unterhaltspflichtig /ja	0	3	15	47	37	11	0	113
% von Altersgruppe	0%	5%	19%	36%	47%	34%	0%	28%
gegenüber Personenzahl	0	3	15	61	49	20	0	148

Bekannter Schuldenstand

	14 - 18 Jahre	19 - 21 Jahre	22 - 27 Jahre	28 - 35 Jahre	36 - 45 Jahre	46 - 55 Jahre	56 und älter	Gesamt
LG Stuttgart, Fellbach								
Personen Gesamt	10	62	77	131	78	32	10	400
keine Schulden	8	13	21	19	10	8	6	85
% von Altersgruppe	80%	21%	27%	15%	13%	25%	60%	21%
unter 5.000 DM	0	16	7	19	13	4	2	61
% von Altersgruppe	0%	26%	9%	15%	17%	13%	20%	15%
5.000 DM bis 9.999 DM	0	6	13	11	4	1	0	35
% von Altersgruppe	0%	10%	17%	8%	5%	3%	0%	9%
10.000 bis 19.999 DM	0	7	6	10	6	1	0	30
% von Altersgruppe	0%	11%	8%	8%	8%	3%	0%	8%
20.000 bis 49.999 DM	0	1	7	11	17	4	2	42
% von Altersgruppe	0%	2%	9%	8%	22%	13%	20%	11%
50.000 DM und mehr	0	1	5	9	14	8	0	37
% von Altersgruppe	0%	2%	6%	7%	18%	25%	0%	9%
unbekannt	2	25	21	44	17	5	0	114
% von Altersgruppe	20%	40%	27%	34%	22%	16%	0%	29%

	14 - 18 Jahre	19 - 21 Jahre	22 - 27 Jahre	28 - 35 Jahre	36 - 45 Jahre	46 - 55 Jahre	56 und älter	Gesamt
LG Stuttgart, Fellbach								
Personen Gesamt	10	62	77	131	78	32	10	400
Raub / Erpressung	4	13	5	14	3	2	0	41
% von Altersgruppe	40%	21%	6%	11%	4%	6%	0%	10%
Betrug / Unterschlagung	1	7	10	14	14	13	2	61
% von Altersgruppe	10%	11%	13%	11%	18%	41%	20%	15%
Eigentumsdelikte	4	25	26	24	15	7	1	102
% von Altersgruppe	40%	40%	34%	18%	19%	22%	10%	26%
Sachbeschädigung	0	4	3	1	2	1	0	11
% von Altersgruppe	0%	6%	4%	1%	3%	3%	0%	3%
Del. gg. sex. Selbstbest.	0	2	6	6	3	0	4	21
% von Altersgruppe	0%	3%	8%	5%	4%	0%	40%	5%
Del. gg. öffentl. Ordnung	0	6	7	0	0	0	0	13
% von Altersgruppe	0%	10%	9%	0%	0%	0%	0%	3%
Leistungserschleichung	0	1	2	1	5	1	0	10
% von Altersgruppe	0%	2%	3%	1%	6%	3%	0%	3%
Gewalt / Körperverletz.	0	14	11	12	8	3	1	49
% von Altersgruppe	0%	23%	14%	9%	10%	9%	10%	12%
Verstoß gg. BtmG	1	20	27	52	18	0	0	118
% von Altersgruppe	10%	32%	35%	40%	23%	0%	0%	30%
Verkehrsdelikte	0	5	8	25	20	2	3	63
% von Altersgruppe	0%	8%	10%	19%	26%	6%	30%	16%
Unterhaltspf. Verletzung	0	0	1	2	6	8	0	17
% von Altersgruppe	0%	0%	1%	2%	8%	25%	0%	4%
sonst. Bu./ Länderges.	0	4	1	2	5	1	0	13
% von Altersgruppe	0%	6%	1%	2%	6%	3%	0%	3%
sonstiges	0	4	1	3	1	1	0	10
% von Altersgruppe	0%	6%	1%	2%	1%	3%	0%	3%

Hafterfahrung / Unterstellungszeit

	14 - 18 Jahre	19 - 21 Jahre	22 - 27 Jahre	28 - 35 Jahre	36 - 45 Jahre	46 - 55 Jahre	56 und älter	Gesamt
LG Stuttgart, Fellbach	10	62	77	131	78	32	10	400
Personen Gesamt								
Hafterfahrung / ja	2	30	49	96	57	22	10	266
% von Altersgruppe	20%	48%	64%	73%	73%	69%	100%	67%
Unterstellungszeit 1 J.	5	6	4	2	1	0	0	18
% von Altersgruppe	50%	10%	5%	2%	1%	0%	0%	5%
Unterstellungszeit 2 J.	5	53	30	19	11	7	2	127
% von Altersgruppe	50%	85%	39%	15%	14%	22%	20%	32%
Unterstellungszeit 3 J.	0	9	34	75	53	17	4	192
% von Altersgruppe	0%	15%	44%	57%	68%	53%	40%	48%
Unterstellungszeit 4 J.	0	1	7	23	7	5	3	46
% von Altersgruppe	0%	2%	9%	18%	9%	16%	30%	12%
Unterstellungszeit 5 J.	0	0	2	11	6	5	2	26
% von Altersgruppe	0%	0%	3%	8%	8%	16%	20%	7%

Arbeitsstundenauflage

	14 - 18 Jahre	19 - 21 Jahre	22 - 27 Jahre	28 - 35 Jahre	36 - 45 Jahre	46 - 55 Jahre	56 und älter	Gesamt
LG Stuttgart, Fellbach	10	62	77	131	78	32	10	400
Personen Gesamt								
Arbeitsstd. erledigt	7	18	9	11	3	1	1	50
% von Altersgruppe	70%	29%	12%	8%	4%	3%	10%	13%
derzeit am ableisten	0	6	3	3	1	0	0	13
% von Altersgruppe	0%	10%	4%	2%	1%	0%	0%	3%
keine Einsatzstelle	0	0	0	0	0	1	0	1
% von Altersgruppe	0%	0%	0%	0%	0%	3%	0%	0%
sonstige Schwierigk.	0	5	1	2	2	0	0	10
% von Altersgruppe	0%	8%	1%	2%	3%	0%	0%	3%
unbekannt	0	0	0	1	0	1	0	2
% von Altersgruppe	0%	0%	0%	1%	0%	3%	0%	1%

Grundsätzliche Betreuungsformen

	14 - 18 Jahre	19 - 21 Jahre	22 - 27 Jahre	28 - 35 Jahre	36 - 45 Jahre	46 - 55 Jahre	56 und älter	Gesamt
LG Stuttgart, Fellbach								
Personen Gesamt	10	62	77	131	78	32	10	400
<u>Ambulanter Betreuungsbedarf</u>								
durch Bewährungshelfer/in abgedeckt	6	34	46	69	38	17	5	215
% von Altersgruppe	60%	55%	60%	53%	49%	53%	50%	54%
zusätzl. ambulanter Betreuungsbedarf	4	29	30	58	39	14	5	179
% von Altersgruppe	40%	47%	39%	44%	50%	44%	50%	45%
<u>Anderer Betreuungsbedarf</u>								
voll / teilstationäre Betreuung	1	8	13	25	18	2	3	70
% von Altersgruppe	10%	13%	17%	19%	23%	6%	30%	18%
im Individualwohnraum	1	10	5	6	3	0	0	25
% von Altersgruppe	10%	16%	6%	5%	4%	0%	0%	6%
unbekannter Betreuungsbedarf	2	4	3	6	0	3	0	18
% von Altersgruppe	20%	6%	4%	5%	0%	9%	0%	5%

Betreuungsbedarf Suchtberatung

	14 - 18 Jahre	19 - 21 Jahre	22 - 27 Jahre	28 - 35 Jahre	36 - 45 Jahre	46 - 55 Jahre	56 und älter	Gesamt
LG Stuttgart, Fellbach Personen mit zus. Betr.Bed.	4	28	31	62	40	15	5	185
<u>Suchtberatung</u>								
Alkohol	0	4	3	17	22	5	2	53
% von Altersgruppe	0%	14%	10%	27%	55%	33%	40%	29%
Medikamente	0	0	2	5	0	0	0	7
% von Altersgruppe	0%	0%	6%	8%	0%	0%	0%	4%
illegale Drogen	1	16	8	15	8	0	0	48
% von Altersgruppe	25%	57%	26%	24%	20%	0%	0%	26%
Substitution unbek.	0	2	0	2	1	0	0	5
% von Altersgruppe	0%	7%	0%	3%	3%	0%	0%	3%
Substitution ja	0	2	3	7	3	0	0	15
% von Altersgruppe	0%	7%	10%	11%	8%	0%	0%	8%
Substitution nein	0	7	3	1	0	0	0	11
% von Altersgruppe	0%	25%	10%	2%	0%	0%	0%	6%
Spielen	0	0	0	0	1	0	0	1
% von Altersgruppe	0%	0%	0%	0%	3%	0%	0%	1%
sexuelle Auffälligkeit	0	1	0	0	0	0	0	1
% von Altersgruppe	0%	4%	0%	0%	0%	0%	0%	1%
Beziehungsprobleme	0	4	3	9	7	1	0	24
% von Altersgruppe	0%	14%	10%	15%	18%	7%	0%	13%
Probleme Arbeit	0	10	7	10	10	1	0	38
% von Altersgruppe	0%	36%	23%	16%	25%	7%	0%	21%
Hauswirtsch. / Hygiene	0	1	1	1	2	0	0	5
% von Altersgruppe	0%	4%	3%	2%	5%	0%	0%	3%
Probl. m. Geldeinteilung	0	7	7	8	9	0	0	31
% von Altersgruppe	0%	25%	23%	13%	23%	0%	0%	17%
Gesundheit	0	5	2	4	8	0	0	19
% von Altersgruppe	0%	18%	6%	6%	20%	0%	0%	10%
psychische Auffälligk.	0	4	2	4	5	0	0	15
% von Altersgruppe	0%	14%	6%	6%	13%	0%	0%	8%
Wohnbereich	0	5	2	8	6	0	0	21
% von Altersgruppe	0%	18%	6%	13%	15%	0%	0%	11%
Sonstiges	0	0	0	2	1	0	0	3
% von Altersgruppe	0%	0%	0%	3%	3%	0%	0%	2%
unbekannt	0	2	0	0	0	0	0	2
% von Altersgruppe	0%	7%	0%	0%	0%	0%	0%	1%

Betreuungsbedarf Soziale Gruppenarbeit

	14 - 18 Jahre	19 - 21 Jahre	22 - 27 Jahre	28 - 35 Jahre	36 - 45 Jahre	46 - 55 Jahre	56 und älter	Gesamt
LG Stuttgart, Fellbach								
Personen mit zus. Betr.Bed.	4	28	31	62	40	15	5	185
<u>Soziale Gruppenarbeit</u>								
Alkohol	0	1	1	4	5	1	0	12
% von Altersgruppe	0%	4%	3%	6%	13%	7%	0%	6%
Medikamente	0	0	0	0	1	0	0	1
% von Altersgruppe	0%	0%	0%	0%	3%	0%	0%	1%
illegale Drogen	0	3	3	4	1	0	0	11
% von Altersgruppe	0%	11%	10%	6%	3%	0%	0%	6%
Substitution unbek.	0	0	0	0	1	0	0	1
% von Altersgruppe	0%	0%	0%	0%	3%	0%	0%	1%
Substitution ja	0	0	1	2	0	0	0	3
% von Altersgruppe	0%	0%	3%	3%	0%	0%	0%	2%
Substitution nein	0	3	2	2	0	0	0	7
% von Altersgruppe	0%	11%	6%	3%	0%	0%	0%	4%
Spielen	0	0	0	0	0	0	0	0
% von Altersgruppe	0%	0%	0%	0%	0%	0%	0%	0%
sexuelle Auffälligkeit	0	1	0	0	0	0	0	1
% von Altersgruppe	0%	4%	0%	0%	0%	0%	0%	1%
Beziehungsprobleme	0	0	1	4	1	1	0	7
% von Altersgruppe	0%	0%	3%	6%	3%	7%	0%	4%
Probleme Arbeit	3	5	4	3	5	0	0	20
% von Altersgruppe	75%	18%	13%	5%	13%	0%	0%	11%
Hauswirtsch. / Hygiene	0	0	1	0	2	0	0	3
% von Altersgruppe	0%	0%	3%	0%	5%	0%	0%	2%
Probl. m. Geldeinteilung	0	4	3	6	3	0	0	16
% von Altersgruppe	0%	14%	10%	10%	8%	0%	0%	9%
Gesundheit	0	2	1	0	2	0	0	5
% von Altersgruppe	0%	7%	3%	0%	5%	0%	0%	3%
psychische Auffälligk.	0	1	0	1	4	0	0	6
% von Altersgruppe	0%	4%	0%	2%	10%	0%	0%	3%
Wohnbereich	0	2	1	2	0	0	0	5
% von Altersgruppe	0%	7%	3%	3%	0%	0%	0%	3%
Sonstiges	0	1	0	1	0	1	0	3
% von Altersgruppe	0%	4%	0%	2%	0%	7%	0%	2%
unbekannt	0	1	0	0	0	0	0	1
% von Altersgruppe	0%	4%	0%	0%	0%	0%	0%	1%

Betreuungsbedarf Therapeutische Arbeit

	14 - 18 Jahre	19 - 21 Jahre	22 - 27 Jahre	28 - 35 Jahre	36 - 45 Jahre	46 - 55 Jahre	56 und älter	Gesamt
LG Stuttgart, Fellbach								
Personen mit zus. Betr.Bed.	4	28	31	62	40	15	5	185
<u>Therapeutische Arbeit</u>								
Alkohol	0	1	1	13	11	1	0	27
% von Altersgruppe	0%	4%	3%	21%	28%	7%	0%	15%
Medikamente	0	0	0	4	2	0	0	6
% von Altersgruppe	0%	0%	0%	6%	5%	0%	0%	3%
illegale Drogen	0	10	8	16	4	0	0	38
% von Altersgruppe	0%	36%	26%	26%	10%	0%	0%	21%
Substitution unbek.	0	0	0	0	1	0	0	0
% von Altersgruppe	0%	0%	0%	0%	3%	0%	0%	0%
Substitution ja	0	2	3	3	1	0	0	9
% von Altersgruppe	0%	7%	10%	5%	3%	0%	0%	5%
Substitution nein	0	8	1	5	0	0	0	14
% von Altersgruppe	0%	29%	3%	8%	0%	0%	0%	8%
Spielen	0	0	0	0	0	0	0	0
% von Altersgruppe	0%	0%	0%	0%	0%	0%	0%	0%
sexuelle Auffälligkeit	0	1	1	1	2	0	1	6
% von Altersgruppe	0%	4%	3%	2%	5%	0%	20%	3%
Beziehungsprobleme	0	3	3	13	7	0	0	26
% von Altersgruppe	0%	11%	10%	21%	18%	0%	0%	14%
Probleme Arbeit	0	9	4	8	7	0	0	28
% von Altersgruppe	0%	32%	13%	13%	18%	0%	0%	15%
Hauswirtsch. / Hygiene	0	1	2	2	2	0	0	7
% von Altersgruppe	0%	4%	6%	3%	5%	0%	0%	4%
Probl. m. Geldeinteilung	0	8	5	9	6	0	0	28
% von Altersgruppe	0%	29%	16%	15%	15%	0%	0%	15%
Gesundheit	0	6	1	7	7	1	0	22
% von Altersgruppe	0%	21%	3%	11%	18%	7%	0%	12%
psychische Auffälligk.	0	6	4	7	5	2	0	24
% von Altersgruppe	0%	21%	13%	11%	13%	13%	0%	13%
Wohnbereich	0	4	2	10	1	0	0	17
% von Altersgruppe	0%	14%	6%	16%	3%	0%	0%	9%
Sonstiges	0	2	2	5	0	1	0	10
% von Altersgruppe	0%	7%	6%	8%	0%	7%	0%	5%
unbekannt	0	1	0	0	0	0	0	1
% von Altersgruppe	0%	4%	0%	0%	0%	0%	0%	1%

Betreuungsbedarf Organisation in Selbsthilfegruppen

	14 - 18 Jahre	19 - 21 Jahre	22 - 27 Jahre	28 - 35 Jahre	36 - 45 Jahre	46 - 55 Jahre	56 und älter	Gesamt
LG Stuttgart, Fellbach								
Personen mit zus. Betr.Bed.	4	28	31	62	40	15	5	185
Organisation i. Selbsthilfegruppen								
Alkohol	0	4	1	6	10	4	0	25
% von Altersgruppe	0%	14%	3%	10%	25%	27%	0%	14%
Medikamente	0	0	0	1	0	0	0	1
% von Altersgruppe	0%	0%	0%	2%	0%	0%	0%	1%
illegale Drogen	0	2	4	8	1	0	0	15
% von Altersgruppe	0%	7%	13%	13%	3%	0%	0%	8%
Substitution unbek.	0	0	0	1	1	0	0	2
% von Altersgruppe	0%	0%	0%	2%	3%	0%	0%	1%
Substitution ja	0	0	1	1	0	0	0	2
% von Altersgruppe	0%	0%	3%	2%	0%	0%	0%	1%
Substitution nein	0	2	1	3	0	0	0	6
% von Altersgruppe	0%	7%	3%	5%	0%	0%	0%	3%
Spielen	0	0	0	0	0	0	0	0
% von Altersgruppe	0%	0%	0%	0%	0%	0%	0%	0%
sexuelle Auffälligkeit	0	0	0	0	0	0	0	0
% von Altersgruppe	0%	0%	0%	0%	0%	0%	0%	0%
Beziehungsprobleme	0	0	2	3	0	0	0	5
% von Altersgruppe	0%	0%	6%	5%	0%	0%	0%	3%
Probleme Arbeit	0	2	2	1	3	1	0	9
% von Altersgruppe	0%	7%	6%	2%	8%	7%	0%	5%
Hauswirtsch. / Hygiene	0	0	2	0	1	0	0	3
% von Altersgruppe	0%	0%	6%	0%	3%	0%	0%	2%
Probl. m. Geldeinteilung	0	3	3	3	0	0	0	9
% von Altersgruppe	0%	11%	10%	5%	0%	0%	0%	5%
Gesundheit	0	0	1	1	3	1	0	6
% von Altersgruppe	0%	0%	3%	2%	8%	7%	0%	3%
psychische Auffälligk.	0	0	1	0	2	0	0	3
% von Altersgruppe	0%	0%	3%	0%	5%	0%	0%	2%
Wohnbereich	0	0	0	1	0	0	0	1
% von Altersgruppe	0%	0%	0%	2%	0%	0%	0%	1%
Sonstiges	0	0	0	0	0	1	0	1
% von Altersgruppe	0%	0%	0%	0%	0%	7%	0%	1%
unbekannt	0	0	0	0	0	0	0	0
% von Altersgruppe	0%	0%	0%	0%	0%	0%	0%	0%

Betreuungsbedarf Zusammenarbeit mit Ehrenamtlichen

	14 - 18 Jahre	19 - 21 Jahre	22 - 27 Jahre	28 - 35 Jahre	36 - 45 Jahre	46 - 55 Jahre	56 und älter	Gesamt
LG Stuttgart, Fellbach								
Personen mit zus. Betr.Bed.	4	28	31	62	40	15	5	185
<u>Zusammenarbeit mit freiwilligen Helfern</u>								
Alkohol	0	0	0	1	2	0	1	4
% von Altersgruppe	0%	0%	0%	2%	5%	0%	20%	2%
Medikamente	0	0	0	2	0	0	0	2
% von Altersgruppe								
illegale Drogen	0	0	0	1	0	0	0	1
% von Altersgruppe	0%	0%	0%	2%	0%	0%	0%	1%
Substitution unbek.	0	0	0	0	0	0	0	0
% von Altersgruppe								
Substitution ja	0	0	0	1	0	0	0	1
% von Altersgruppe	0%	0%	0%	2%	0%	0%	0%	1%
Substitution nein	0	0	0	0	0	0	0	0
% von Altersgruppe	0%	0%	0%	0%	0%	0%	0%	0%
Spielen	0	0	0	0	0	0	0	0
% von Altersgruppe	0%	0%	0%	0%	0%	0%	0%	0%
sexuelle Auffälligkeit	0	0	0	0	0	0	0	0
% von Altersgruppe								
Beziehungsprobleme	0	0	0	2	0	0	0	2
% von Altersgruppe	0%	0%	0%	3%	0%	0%	0%	1%
Probleme Arbeit	0	1	0	1	3	0	0	5
% von Altersgruppe	0%	4%	0%	2%	8%	0%	0%	3%
Hauswirtsch. / Hygiene	0	0	0	2	1	0	1	4
% von Altersgruppe	0%	0%	0%	3%	3%	0%	20%	2%
Probl. m. Geldeinteilung	0	1	1	1	0	0	0	3
% von Altersgruppe	0%	4%	3%	2%	0%	0%	0%	2%
Gesundheit	0	0	0	2	2	1	1	6
% von Altersgruppe	0%	0%	0%	3%	5%	7%	20%	3%
psychische Auffällig.	0	1	0	2	3	0	0	6
% von Altersgruppe	0%	4%	0%	3%	8%	0%	0%	3%
Wohnbereich	0	2	1	2	3	0	0	8
% von Altersgruppe	0%	7%	3%	3%	8%	0%	0%	4%
Sonstiges	0	1	2	0	0	1	0	4
% von Altersgruppe	0%	4%	6%	0%	0%	7%	0%	2%
unbekannt	0	0	0	0	0	0	0	0
% von Altersgruppe	0%	0%	0%	0%	0%	0%	0%	0%

Betreuungsbedarf Intensive Einzelfallhilfe

	14 - 18 Jahre	19 - 21 Jahre	22 - 27 Jahre	28 - 35 Jahre	36 - 45 Jahre	46 - 55 Jahre	56 und älter	Gesamt
LG Stuttgart, Fellbach	4	28	31	62	40	15	5	185
Personen mit zus. Betr.Bed.								
<u>Intensive Einzelfallhilfe</u>								
Alkohol	0	1	3	8	7	0	0	19
% von Altersgruppe	0%	4%	10%	13%	18%	0%	0%	10%
Medikamente	0	0	0	0	0	0	0	0
% von Altersgruppe	0%	0%	0%	0%	0%	0%	0%	0%
illegale Drogen	0	7	2	6	3	0	0	18
% von Altersgruppe	0%	25%	6%	10%	8%	0%	0%	10%
Substitution unbek.	0	1	0	0	1	0	0	2
% von Altersgruppe	0%	4%	0%	0%	3%	0%	0%	1%
Substitution ja	0	1	0	1	0	0	0	2
% von Altersgruppe	0%	4%	0%	2%	0%	0%	0%	1%
Substitution nein	0	7	2	5	2	0	0	16
% von Altersgruppe	0%	25%	6%	8%	5%	0%	0%	9%
Spielen	0	0	0	0	0	0	0	0
% von Altersgruppe	0%	0%	0%	0%	0%	0%	0%	0%
sexuelle Auffälligkeit	0	1	0	0	1	0	0	2
% von Altersgruppe	0%	4%	0%	0%	3%	0%	0%	1%
Beziehungsprobleme	0	3	2	6	4	0	0	15
% von Altersgruppe	0%	11%	6%	10%	10%	0%	0%	8%
Probleme Arbeit	0	14	5	7	9	1	0	36
% von Altersgruppe	0%	50%	16%	11%	23%	7%	0%	19%
Hauswirtsch. / Hygiene	0	3	1	2	4	0	1	11
% von Altersgruppe	0%	11%	3%	3%	10%	0%	20%	6%
Probl. m. Geldeinteilung	0	15	8	12	8	1	0	44
% von Altersgruppe	0%	54%	26%	19%	20%	7%	0%	24%
Gesundheit	0	4	0	3	5	0	0	12
% von Altersgruppe	0%	14%	0%	5%	13%	0%	0%	6%
psychische Auffälligk.	0	5	3	2	3	0	0	13
% von Altersgruppe	0%	18%	10%	3%	8%	0%	0%	7%
Wohnbereich	0	5	2	7	6	0	0	20
% von Altersgruppe	0%	18%	6%	11%	15%	0%	0%	11%
Sonstiges	0	0	1	0	0	0	0	1
% von Altersgruppe	0%	0%	3%	0%	0%	0%	0%	1%
unbekannt	0	0	0	0	0	0	0	0
% von Altersgruppe	0%	0%	0%	0%	0%	0%	0%	0%

Betreuungsbedarf Freizeitpädagogik

	14 - 18 Jahre	19 - 21 Jahre	22 - 27 Jahre	28 - 35 Jahre	36 - 45 Jahre	46 - 55 Jahre	56 und älter	Gesamt
LG Stuttgart, Fellbach		28	31	62	40	15	5	185
Personen mit zus. Betr.Bed.	4							
Freizeitpädagogische Maßnahmen								
Alkohol	0	1	0	1	0	0	0	2
% von Altersgruppe	0%	4%	0%	2%	0%	0%	0%	1%
Medikamente	0	0	0	1	0	0	0	1
% von Altersgruppe								
illegale Drogen	0	4	1	3	1	0	0	9
% von Altersgruppe	0%	14%	3%	5%	3%	0%	0%	5%
Substitution unbek.	0	1	0	1	0	0	0	2
% von Altersgruppe								
Substitution ja	0	1	0	1	1	0	0	3
% von Altersgruppe	0%	4%	0%	2%	3%	0%	0%	2%
Substitution nein	0	2	0	1	0	0	0	3
% von Altersgruppe	0%	7%	0%	2%	0%	0%	0%	2%
Spielen	0	0	0	0	0	0	0	0
% von Altersgruppe	0%	0%	0%	0%	0%	0%	0%	0%
sexuelle Auffälligkeit	0	1	0	0	0	0	0	1
% von Altersgruppe								
Beziehungsprobleme	0	1	0	2	0	0	0	3
% von Altersgruppe	0%	4%	0%	3%	0%	0%	0%	2%
Probleme Arbeit	0	5	2	1	0	0	0	8
% von Altersgruppe	0%	18%	6%	2%	0%	0%	0%	4%
Hauswirtsch. / Hygiene	0	2	0	0	0	0	0	2
% von Altersgruppe	0%	7%	0%	0%	0%	0%	0%	1%
Probl. m. Geldeinteilung	0	4	2	0	0	0	0	6
% von Altersgruppe	0%	14%	6%	0%	0%	0%	0%	3%
Gesundheit	0	4	0	2	0	0	0	6
% von Altersgruppe	0%	14%	0%	3%	0%	0%	0%	3%
psychische Auffällig.	0	3	3	1	0	0	0	7
% von Altersgruppe	0%	11%	10%	2%	0%	0%	0%	4%
Wohnbereich	0	2	2	2	1	0	0	7
% von Altersgruppe	0%	7%	6%	3%	3%	0%	0%	4%
Sonstiges	0	0	3	0	0	0	0	3
% von Altersgruppe	0%	0%	10%	0%	0%	0%	0%	2%
unbekannt	0	0	0	0	1	0	0	1
% von Altersgruppe	0%	0%	0%	0%	3%	0%	0%	1%

Unterstellungen, Geschlecht und Nationalität

	14 - 18 Jahre	19 - 21 Jahre	22 - 27 Jahre	28 - 35 Jahre	36 - 45 Jahre	46 - 55 Jahre	56 und älter	Gesamt
LG Stuttgart, Esslingen	12	49	71	70	28	18	2	250
BWA								
FA	0	0	0	2	1	3	0	6
BWA+FA								
Personen Gesamt	12	49	71	75	31	22	2	262
% von Gesamt	5%	19%	27%	29%	12%	8%	1%	100%
weiblich								
weiblich	1	8	10	11	5	4	0	39
% von Altersgruppe	3%	21%	26%	28%	13%	10%	0%	15%
% von Gesamt	0%	3%	4%	4%	2%	2%	0%	15%
männlich								
männlich	11	41	61	64	26	18	2	223
% von Altersgruppe	92%	84%	86%	85%	84%	82%	100%	85%
% von Gesamt	4%	16%	23%	24%	10%	7%	1%	85%
deutsch								
deutsch	3	33	36	62	26	21	2	183
% von Altersgruppe	25%	67%	51%	83%	84%	95%	100%	70%
EG-Ausländer								
EG-Ausländer	1	3	3	1	1	0	0	9
% von Altersgruppe	8%	6%	4%	1%	3%	0%	0%	3%
nicht EG-Ausl.								
nicht EG-Ausl.	8	11	25	9	3	1	0	57
% von Altersgruppe	67%	22%	35%	12%	10%	5%	0%	22%
staatenlos								
staatenlos	0	0	0	0	0	0	0	0
% von Altersgruppe	0%	0%	0%	0%	0%	0%	0%	0%
Asylbewerber								
Asylbewerber	0	2	7	1	0	0	0	10
% von Altersgruppe	0%	4%	10%	1%	0%	0%	0%	4%
asylberechtigigt								
asylberechtigigt	0	0	0	2	1	0	0	3
% von Altersgruppe	0%	0%	0%	3%	3%	0%	0%	1%

Familien- Beziehungssituation

	14 - 18 Jahre	19 - 21 Jahre	22 - 27 Jahre	28 - 35 Jahre	36 - 45 Jahre	46 - 55 Jahre	56 und älter	Gesamt
LG Stuttgart, Esslingen	12	49	71	75	31	22	2	262
Personen Gesamt								
Alleinstehend	7	35	35	33	15	14	2	141
% von Jahrg.-Spalte	58%	71%	49%	44%	48%	64%	100%	54%
In Partnersch. o.Kinder	0	1	11	21	6	2	0	41
% von Jahrg.-Spalte	0%	2%	15%	28%	19%	9%	0%	16%
In Partnersch. m.Kinder	0	1	5	13	6	7	0	32
% von Jahrg.-Spalte	0%	2%	7%	17%	19%	32%	0%	12%
Anz. d. Kinder im Haushalt	0	4	11	16	19	17	0	67
In d. Herkunftsfam. lebend	5	30	24	6	0	2	0	67
% von Jahrg.-Spalte	42%	61%	34%	8%	0%	9%	0%	26%
unbekannt	1	1	2	4	4	0	0	12
% von Jahrg.-Spalte	8%	2%	3%	5%	13%	0%	0%	5%

Schulabschluss / Schulbildung

	14 - 18 Jahre	19 - 21 Jahre	22 - 27 Jahre	28 - 35 Jahre	36 - 45 Jahre	46 - 55 Jahre	56 und älter	Gesamt
LG Stuttgart, Esslingen	12	49	71	75	31	22	2	262
Personen Gesamt								
Sonderschule	4	6	5	12	2	1	0	30
% von Altersgruppe	33%	12%	7%	16%	6%	5%	0%	11%
Hauptschule	7	34	46	48	16	9	0	160
% von Altersgruppe	58%	69%	65%	64%	52%	41%	0%	61%
weiterführende Schule	0	4	11	6	2	4	1	28
% von Altersgruppe	0%	8%	15%	8%	6%	18%	50%	11%
Sonstiges / unbekannt	1	5	9	8	11	8	1	43
% von Altersgruppe	8%	10%	13%	11%	35%	36%	50%	16%
keine Berufsausbildung	10	22	19	29	9	6	0	95
% von Altersgruppe	83%	45%	27%	39%	29%	27%	0%	36%
abgebr. Berufsausbildung	1	16	23	15	2	1	0	58
% von Altersgruppe	8%	33%	32%	20%	6%	5%	0%	22%
in Berufsausbildung	1	6	5	2	0	0	0	14
% von Altersgruppe	8%	12%	7%	3%	0%	0%	0%	5%
abgeschloss. Berufsausb.	0	5	20	25	18	12	2	82
% von Altersgruppe	0%	10%	28%	33%	58%	55%	100%	31%
Sonstiges / unbekannt	0	0	4	4	2	3	0	13
% von Altersgruppe	0%	0%	6%	5%	6%	14%	0%	5%

Derzeitige Wohnverhältnisse

	14 - 18 Jahre	19 - 21 Jahre	22 - 27 Jahre	28 - 35 Jahre	36 - 45 Jahre	46 - 55 Jahre	56 und älter	Gesamt
LG Stuttgart, Esslingen Personen Gesamt	12	49	71	75	31	22	2	262
eigene Wohnung / Zimmer	0	10	19	39	24	13	2	107
% von Altersgruppe	0%	20%	27%	52%	77%	59%	100%	41%
Hotel, Pension	0	1	2	3	1	3	0	10
% von Altersgruppe	0%	2%	3%	4%	3%	14%	0%	4%
Eltern, Verwandte, Bekannte	7	24	27	14	1	0	0	73
% von Altersgruppe	58%	49%	38%	19%	3%	0%	0%	28%
Arbeitgeberunterkunft	0	1	1	0	0	0	0	2
% von Altersgruppe	0%	2%	1%	0%	0%	0%	0%	1%
Notunterkunft / Asyl.-Heim	0	2	4	2	0	2	0	10
% von Altersgruppe	0%	4%	6%	3%	0%	9%	0%	4%
ohne festen Wohnsitz	0	1	2	0	0	1	0	4
% von Altersgruppe	0%	2%	3%	0%	0%	5%	0%	2%
Haft / U.-Haft	1	4	5	9	1	0	0	20
% von Altersgruppe	8%	8%	7%	12%	3%	0%	0%	8%
Heime o. betreute Einricht.	2	5	7	4	1	1	0	20
% von Altersgruppe	17%	10%	10%	5%	3%	5%	0%	8%
Aufenthalt unbekannt	1	0	2	2	3	1	0	9
% von Altersgruppe	8%	0%	3%	3%	10%	5%	0%	3%
Sonstiges	1	1	4	1	1	0	0	8
% von Altersgruppe	8%	2%	6%	1%	3%	0%	0%	3%

Derzeitige Arbeitsverhältnisse

	14 - 18 Jahre	19 - 21 Jahre	22 - 27 Jahre	28 - 35 Jahre	36 - 45 Jahre	46 - 55 Jahre	56 und älter	Gesamt
LG Stuttgart, Esslingen	12	49	71	75	31	22	2	262
Personen Gesamt								
In Arbeit	1	8	21	30	17	8	2	87
% von Altersgruppe	8%	16%	30%	40%	55%	36%	100%	33%
Arbeiter	0	4	9	19	9	4	0	45
% von Altersgruppe	0%	8%	13%	25%	29%	18%	0%	17%
Facharbeiter	0	0	6	2	2	0	0	10
% von Altersgruppe	0%	0%	8%	3%	6%	0%	0%	4%
Angestellter	0	0	2	2	1	2	2	9
% von Altersgruppe	0%	0%	3%	3%	3%	9%	100%	3%
Selbständig	0	0	2	5	3	2	0	12
% von Altersgruppe	0%	0%	3%	7%	10%	9%	0%	5%
sonstiges	1	1	2	3	1	0	0	8
% von Altersgruppe	8%	2%	3%	4%	3%	0%	0%	3%
unbekannt	1	1	3	2	2	3	0	12
% von Altersgruppe	8%	2%	4%	3%	6%	14%	0%	5%
unbefrist. Arb.-Verhält.	0	3	15	12	13	5	2	50
% von Altersgruppe	0%	6%	21%	16%	42%	23%	100%	19%
befrist. Arb.-Verhältn.	0	2	6	8	1	0	0	17
% von Altersgruppe	0%	4%	8%	11%	3%	0%	0%	6%
ohne Arbeit	6	29	29	30	11	11	0	116
% von Altersgruppe	50%	59%	41%	40%	35%	50%	0%	44%
in Ausbildung / Umschul.	2	9	10	4	1	0	0	26
% von Altersgruppe	17%	18%	14%	5%	3%	0%	0%	10%
keine Arbeiterlaubnis	0	0	1	0	0	0	0	1
% von Altersgruppe	0%	0%	1%	0%	0%	0%	0%	0%

Arbeitsprojekte

	14 - 18 Jahre	19 - 21 Jahre	22 - 27 Jahre	28 - 35 Jahre	36 - 45 Jahre	46 - 55 Jahre	56 und älter	Gesamt
LG Stuttgart, Esslingen	12	49	71	75	31	22	2	262
Personen Gesamt								
in einem Arbeitsprojekt	1	1	1	1	2	1	0	7
% von Altersgruppe	8%	2%	1%	1%	6%	5%	0%	3%
kein Platz vorh. o. frei	0	0	2	0	0	0	0	2
% von Altersgruppe	0%	0%	3%	0%	0%	0%	0%	1%
Erfüllt d. Vorrauss. nicht	1	9	15	5	0	0	0	30
% von Altersgruppe	8%	18%	21%	7%	0%	0%	0%	11%
sonstiges / unbekannt	5	19	10	6	4	3	0	47
% von Altersgruppe	42%	39%	14%	8%	13%	14%	0%	18%

Einkommensart

	14 - 18 Jahre	19 - 21 Jahre	22 - 27 Jahre	28 - 35 Jahre	36 - 45 Jahre	46 - 55 Jahre	56 und älter	Gesamt
LG Stuttgart, Esslingen	12	49	71	75	31	22	2	262
Personen Gesamt								
Soz.Hilfe / aufstockk.Soz.Hi.	1	13	21	22	5	9	0	71
% von Altersgruppe	8%	27%	30%	29%	16%	41%	0%	27%
Arbeitslosenhilfe	0	2	4	7	2	1	0	16
% von Altersgruppe	0%	4%	6%	9%	6%	5%	0%	6%
Arbeitslosengeld	0	1	4	2	2	0	0	9
% von Altersgruppe	0%	2%	6%	3%	6%	0%	0%	3%
anderer Lohnersatz	0	0	0	1	1	1	0	3
% von Altersgruppe	0%	0%	0%	1%	3%	5%	0%	1%
Lohn / eigenes Einkommen	1	11	28	27	16	11	2	96
% von Altersgruppe	8%	22%	39%	36%	52%	50%	100%	37%
kein eigenes Einkommen	7	12	6	7	1	0	0	33
% von Altersgruppe	58%	24%	8%	9%	3%	0%	0%	13%
sonstiges / unbekannt	3	9	7	11	3	2	0	35
% von Altersgruppe	25%	18%	10%	15%	10%	9%	0%	13%

Einkommenshöhe / Unterhalt

	14 - 18 Jahre	19 - 21 Jahre	22 - 27 Jahre	28 - 35 Jahre	36 - 45 Jahre	46 - 55 Jahre	56 und älter	Gesamt
LG Stuttgart, Esslingen Personen Gesamt	12	49	71	75	31	22	2	262
unter 1200 DM	2	15	26	24	10	8	0	85
% von Altersgruppe	17%	31%	37%	32%	32%	36%	0%	32%
1200 - 1499 DM	0	7	5	4	2	4	0	22
% von Altersgruppe	0%	14%	7%	5%	6%	18%	0%	8%
1500 - 1999 DM	0	4	5	10	4	1	0	24
% von Altersgruppe	0%	8%	7%	13%	13%	5%	0%	9%
2000 - 2999 DM	0	0	8	5	7	3	0	23
% von Altersgruppe	0%	0%	11%	7%	23%	14%	0%	9%
3000 - 3999 DM	0	0	2	1	0	0	0	3
% von Altersgruppe	0%	0%	3%	1%	0%	0%	0%	1%
4000 DM u. mehr	0	0	0	0	0	0	0	0
% von Altersgruppe	0%	0%	0%	0%	0%	0%	0%	0%
unbekannt	5	10	12	20	7	5	2	61
% von Altersgruppe	42%	20%	17%	27%	23%	23%	100%	23%
unterhaltspflichtig /ja	0	4	8	17	18	6	0	53
% von Altersgruppe	0%	8%	11%	23%	58%	27%	0%	20%
gegenüber Personenzahl	0	2	9	23	39	10	0	83

Bekannter Schuldenstand

	14 - 18 Jahre	19 - 21 Jahre	22 - 27 Jahre	28 - 35 Jahre	36 - 45 Jahre	46 - 55 Jahre	56 und älter	Gesamt
LG Stuttgart, Esslingen	12	49	71	75	31	22	2	262
Personen Gesamt								
keine Schulden	8	18	11	8	6	5	0	56
% von Altersgruppe	67%	37%	15%	11%	19%	23%	0%	21%
unter 5.000 DM	1	11	20	5	2	2	0	41
% von Altersgruppe	8%	22%	28%	7%	6%	9%	0%	16%
5.000 DM bis 9.999 DM	0	10	11	9	2	2	0	34
% von Altersgruppe	0%	20%	15%	12%	6%	9%	0%	13%
10.000 bis 19.999 DM	0	0	11	12	4	0	0	27
% von Altersgruppe	0%	0%	15%	16%	13%	0%	0%	10%
20.000 bis 49.999 DM	0	2	3	19	2	4	0	30
% von Altersgruppe	0%	4%	4%	25%	6%	18%	0%	11%
50.000 DM und mehr	0	0	1	11	9	4	2	27
% von Altersgruppe	0%	0%	1%	15%	29%	18%	100%	10%
unbekannt	3	8	14	14	6	5	0	50
% von Altersgruppe	25%	16%	20%	19%	19%	23%	0%	19%

Deliktarten

	14 - 18 Jahre	19 - 21 Jahre	22 - 27 Jahre	28 - 35 Jahre	36 - 45 Jahre	46 - 55 Jahre	56 und älter	Gesamt
LG Stuttgart, Esslingen	12	49	71	75	31	22	2	262
Personen Gesamt								
Raub / Erpressung	2	8	2	13	3	3	0	31
% von Altersgruppe	17%	16%	3%	17%	10%	14%	0%	12%
Betrug / Unterschlagung	0	0	5	8	10	6	2	31
% von Altersgruppe	0%	0%	7%	11%	32%	27%	100%	12%
Eigentumsdelikte	5	25	21	11	9	5	0	76
% von Altersgruppe	42%	51%	30%	15%	29%	23%	0%	29%
Sachbeschädigung	0	0	0	0	0	1	0	1
% von Altersgruppe	0%	0%	0%	0%	0%	5%	0%	0%
Del. gg. sex. Selbstbest.	2	0	0	5	2	1	0	10
% von Altersgruppe	17%	0%	0%	7%	6%	5%	0%	4%
Del.gg. öffentl. Ordnung	0	0	0	1	0	0	0	1
% von Altersgruppe	0%	0%	0%	1%	0%	0%	0%	0%
Leistungserschleichung	1	1	0	3	0	0	0	5
% von Altersgruppe	8%	2%	0%	4%	0%	0%	0%	2%
Gewalt / Körperverletz.	4	6	10	11	3	1	0	35
% von Altersgruppe	33%	12%	14%	15%	10%	5%	0%	13%
Verstoß gg. BtmG	0	12	23	15	3	0	0	53
% von Altersgruppe	0%	24%	32%	20%	10%	0%	0%	20%
Verkehrsdelikte	1	0	5	14	8	0	2	30
% von Altersgruppe	8%	0%	7%	19%	26%	0%	100%	11%
Unterhaltspf. Verletzung	0	0	0	4	6	1	0	11
% von Altersgruppe	0%	0%	0%	5%	19%	5%	0%	4%
sonst. Bu./ Länderges.	0	0	2	1	0	0	0	3
% von Altersgruppe	0%	0%	3%	1%	0%	0%	0%	1%
sonstiges	0	3	3	4	1	2	0	13
% von Altersgruppe	0%	6%	4%	5%	3%	9%	0%	5%

Hafterschaft / Unterstellungszeit

	14 - 18 Jahre	19 - 21 Jahre	22 - 27 Jahre	28 - 35 Jahre	36 - 45 Jahre	46 - 55 Jahre	56 und älter	Gesamt
LG Stuttgart, Esslingen	12	49	71	75	31	22	2	262
Personen Gesamt								
Hafterschaft / ja	4	19	41	48	18	11	1	142
% von Altersgruppe	33%	39%	58%	64%	58%	50%	50%	54%
Unterstellungszeit 1 J.	1	8	2	0	0	1	0	12
% von Altersgruppe	8%	16%	3%	0%	0%	5%	0%	5%
Unterstellungszeit 2 J.	5	25	23	12	4	5	0	74
% von Altersgruppe	42%	51%	32%	16%	13%	23%	0%	28%
Unterstellungszeit 3 J.	5	26	45	50	22	10	0	158
% von Altersgruppe	42%	53%	63%	67%	71%	45%	0%	60%
Unterstellungszeit 4 J.	0	0	1	10	5	3	0	19
% von Altersgruppe	0%	0%	1%	13%	16%	14%	0%	7%
Unterstellungszeit 5 J.	0	0	0	3	0	3	2	8
% von Altersgruppe	0%	0%	0%	4%	0%	14%	100%	3%

Arbeitsstundenauflage

	14 - 18 Jahre	19 - 21 Jahre	22 - 27 Jahre	28 - 35 Jahre	36 - 45 Jahre	46 - 55 Jahre	56 und älter	Gesamt
LG Stuttgart, Esslingen	12	49	71	75	31	22	2	262
Personen Gesamt								
Arbeitsstd. erledigt	5	14	12	4	0	1	0	36
% von Altersgruppe	42%	29%	17%	5%	0%	5%	0%	14%
derzeit am ableisten	1	3	1	3	0	0	0	8
% von Altersgruppe	8%	6%	1%	4%	0%	0%	0%	3%
keine Einsatzstelle	0	0	0	0	0	0	0	0
% von Altersgruppe	0%	0%	0%	0%	0%	0%	0%	0%
sonstige Schwierigk.	1	4	2	3	1	1	0	12
% von Altersgruppe	8%	8%	3%	4%	3%	5%	0%	5%
unbekannt	0	1	1	0	0	0	0	2
% von Altersgruppe	0%	2%	1%	0%	0%	0%	0%	1%

Grundsätzliche Betreuungsformen

	14 - 18 Jahre	19 - 21 Jahre	22 - 27 Jahre	28 - 35 Jahre	36 - 45 Jahre	46 - 55 Jahre	56 und älter	Gesamt
LG Stuttgart, Esslingen								
Personen Gesamt	12	49	71	75	31	22	2	262
<u>Ambulanter Betreuungsbedarf</u>								
durch Bewährungshelfer/in abgedeckt	4	23	35	44	26	15	1	148
% von Altersgruppe	33%	47%	49%	59%	84%	68%	50%	56%
zusätzl. ambulanter Betreuungsbedarf	6	21	31	29	5	7	1	100
% von Altersgruppe	50%	43%	44%	39%	16%	32%	50%	38%
<u>Anderer Betreuungsbedarf</u>								
voll / teilstationäre Betreuung	2	4	5	6	0	0	0	17
% von Altersgruppe	17%	8%	7%	8%	0%	0%	0%	6%
im Individualwohnraum	2	10	5	4	0	0	0	21
% von Altersgruppe	17%	20%	7%	5%	0%	0%	0%	8%
unbekannter Betreuungsbedarf	1	3	5	3	1	0	0	13
% von Altersgruppe	8%	6%	7%	4%	3%	0%	0%	5%

Betreuungsbedarf Suchtberatung

	14 - 18 Jahre	19 - 21 Jahre	22 - 27 Jahre	28 - 35 Jahre	36 - 45 Jahre	46 - 55 Jahre	56 und älter	Gesamt
LG Stuttgart, Esslingen	8	26	36	31	5	7	1	114
Personen mit zus. Betr.Bed.								
Suchtberatung								
Alkohol	1	3	3	7	9	6	1	30
% von Altersgruppe	13%	12%	8%	23%	180%	86%	100%	26%
Medikamente	0	1	0	1	1	0	0	3
% von Altersgruppe	0%	4%	0%	3%	20%	0%	0%	3%
illegale Drogen	0	15	18	18	4	0	0	55
% von Altersgruppe	0%	58%	50%	58%	80%	0%	0%	48%
Substitution unbek.	0	0	1	0	0	0	0	1
% von Altersgruppe	0%	0%	3%	0%	0%	0%	0%	1%
Substitution ja	0	2	7	12	1	1	0	23
% von Altersgruppe	0%	8%	19%	39%	20%	14%	0%	20%
Substitution nein	0	8	7	2	0	0	0	17
% von Altersgruppe	0%	31%	19%	6%	0%	0%	0%	15%
Spielen	0	0	0	0	0	0	0	0
% von Altersgruppe	0%	0%	0%	0%	0%	0%	0%	0%
sexuelle Auffälligkeit	0	0	0	2	3	0	0	5
% von Altersgruppe	0%	0%	0%	6%	60%	0%	0%	4%
Beziehungsprobleme	0	7	11	8	8	4	0	38
% von Altersgruppe	0%	27%	31%	26%	160%	57%	0%	33%
Probleme Arbeit	1	13	15	13	6	7	0	55
% von Altersgruppe	13%	50%	42%	42%	120%	100%	0%	48%
Hauswirtsch. / Hygiene	0	0	1	0	0	0	0	1
% von Altersgruppe	0%	0%	3%	0%	0%	0%	0%	1%
Probl. m. Geldeinteilung	0	6	13	8	9	4	0	40
% von Altersgruppe	0%	23%	36%	26%	180%	57%	0%	35%
Gesundheit	0	6	2	6	2	2	0	18
% von Altersgruppe	0%	23%	6%	19%	40%	29%	0%	16%
psychische Auffälligk.	0	3	5	9	7	5	0	29
% von Altersgruppe	0%	12%	14%	29%	140%	71%	0%	25%
Wohnbereich	0	10	4	5	4	6	0	29
% von Altersgruppe	0%	38%	11%	16%	80%	86%	0%	25%
Sonstiges	0	3	2	2	1	1	0	9
% von Altersgruppe	0%	12%	6%	6%	20%	14%	0%	8%
unbekannt	0	0	0	1	0	0	0	1
% von Altersgruppe	0%	0%	0%	3%	0%	0%	0%	1%

Betreuungsbedarf Soziale Gruppenarbeit

	14 - 18 Jahre	19 - 21 Jahre	22 - 27 Jahre	28 - 35 Jahre	36 - 45 Jahre	46 - 55 Jahre	56 und älter	Gesamt
LG Stuttgart, Esslingen	8	26	36	31	5	7	1	114
Personen mit zus. Betr.Bed.								
<u>Soziale Gruppenarbeit</u>								
Alkohol	0	4	1	3	2	0	0	10
% von Altersgruppe	0%	15%	3%	10%	40%	0%	0%	9%
Medikamente	0	1	0	0	1	1	0	3
% von Altersgruppe	0%	4%	0%	0%	20%	14%	0%	3%
illegale Drogen	1	5	0	1	2	0	0	9
% von Altersgruppe	13%	19%	0%	3%	40%	0%	0%	8%
Substitution unbek.	0	0	0	0	0	0	0	0
% von Altersgruppe	0%	0%	0%	0%	0%	0%	0%	0%
Substitution ja	0	1	0	0	1	0	0	2
% von Altersgruppe	0%	4%	0%	0%	20%	0%	0%	2%
Substitution nein	1	1	0	0	0	0	0	2
% von Altersgruppe	13%	4%	0%	0%	0%	0%	0%	2%
Spiele	0	0	1	0	0	0	0	1
% von Altersgruppe	0%	0%	3%	0%	0%	0%	0%	1%
sexuelle Auffälligkeit	1	0	0	0	1	0	0	2
% von Altersgruppe	13%	0%	0%	0%	20%	0%	0%	2%
Beziehungsprobleme	1	3	5	0	2	1	0	12
% von Altersgruppe	13%	12%	14%	0%	40%	14%	0%	11%
Probleme Arbeit	3	6	3	3	1	1	0	17
% von Altersgruppe	38%	23%	8%	10%	20%	14%	0%	15%
Hauswirtsch. / Hygiene	0	0	0	0	0	0	0	0
% von Altersgruppe	0%	0%	0%	0%	0%	0%	0%	0%
Probl. m. Geldeinteilung	0	2	7	1	5	1	0	16
% von Altersgruppe	0%	8%	19%	3%	100%	14%	0%	14%
Gesundheit	0	1	0	0	0	1	0	2
% von Altersgruppe	0%	4%	0%	0%	0%	14%	0%	2%
psychische Auffällig.	0	1	3	1	3	3	0	11
% von Altersgruppe	0%	4%	8%	3%	60%	43%	0%	10%
Wohnbereich	1	5	1	1	0	3	0	11
% von Altersgruppe	13%	19%	3%	3%	0%	43%	0%	10%
Sonstiges	0	0	1	0	0	0	0	1
% von Altersgruppe	0%	0%	3%	0%	0%	0%	0%	1%
unbekannt	0	0	0	0	0	0	0	0
% von Altersgruppe	0%	0%	0%	0%	0%	0%	0%	0%

Betreuungsbedarf Therapeutische Arbeit

	14 - 18 Jahre	19 - 21 Jahre	22 - 27 Jahre	28 - 35 Jahre	36 - 45 Jahre	46 - 55 Jahre	56 und älter	Gesamt
LG Stuttgart, Esslingen	8	26	36	31	5	7	1	114
Personen mit zus. Betr.Bed.								
Therapeutische Arbeit								
Alkohol	0	0	0	1	1	0	0	2
% von Altersgruppe	0%	0%	0%	3%	20%	0%	0%	2%
Medikamente	0	0	0	1	0	0	0	1
% von Altersgruppe	0%	0%	0%	3%	0%	0%	0%	1%
illegale Drogen	0	2	4	4	0	0	0	10
% von Altersgruppe	0%	8%	11%	13%	0%	0%	0%	9%
Substitution unbek.	0	0	0	0	0	0	0	0
% von Altersgruppe	0%	0%	0%	0%	0%	0%	0%	0%
Substitution ja	0	0	1	1	0	0	0	2
% von Altersgruppe	0%	0%	3%	3%	0%	0%	0%	2%
Substitution nein	0	1	1	0	0	0	0	2
% von Altersgruppe	0%	4%	3%	0%	0%	0%	0%	2%
Spielen	0	0	0	0	0	0	0	0
% von Altersgruppe	0%	0%	0%	0%	0%	0%	0%	0%
sexuelle Auffälligkeit	0	0	0	2	1	1	0	4
% von Altersgruppe	0%	0%	0%	6%	20%	14%	0%	4%
Beziehungsprobleme	0	2	4	5	0	3	0	14
% von Altersgruppe	0%	8%	11%	16%	0%	43%	0%	12%
Probleme Arbeit	0	1	4	6	1	0	0	12
% von Altersgruppe	0%	4%	11%	19%	20%	0%	0%	11%
Hauswirtsch. / Hygiene	0	0	0	0	0	0	0	0
% von Altersgruppe	0%	0%	0%	0%	0%	0%	0%	0%
Probl. m. Geldeinteilung	0	1	1	6	1	0	0	9
% von Altersgruppe	0%	4%	3%	19%	20%	0%	0%	8%
Gesundheit	0	0	0	0	0	0	0	0
% von Altersgruppe	0%	0%	0%	0%	0%	0%	0%	0%
psychische Auffällig.	0	3	4	7	3	2	0	19
% von Altersgruppe	0%	12%	11%	23%	60%	29%	0%	17%
Wohnbereich	0	0	0	0	0	0	0	0
% von Altersgruppe	0%	0%	0%	0%	0%	0%	0%	0%
Sonstiges	0	1	0	1	1	1	0	4
% von Altersgruppe	0%	4%	0%	3%	20%	14%	0%	4%
unbekannt	0	0	0	0	0	0	0	0
% von Altersgruppe	0%	0%	0%	0%	0%	0%	0%	0%

Betreuungsbedarf Organisation in Selbsthilfegruppen

	14 - 18 Jahre	19 - 21 Jahre	22 - 27 Jahre	28 - 35 Jahre	36 - 45 Jahre	46 - 55 Jahre	56 und älter	Gesamt
LG Stuttgart, Esslingen	8	26	36	31	5	7	1	114
Personen mit zus. Betr. Bed.								
<u>Organisation i. Selbsthilfegruppen</u>								
Alkohol	0	0	0	0	0	0	0	0
% von Altersgruppe	0%	0%	0%	0%	0%	0%	0%	0%
Medikamente	0	0	0	0	0	1	0	1
% von Altersgruppe	0%	0%	0%	0%	0%	14%	0%	1%
illegale Drogen	0	0	1	2	0	0	0	3
% von Altersgruppe	0%	0%	3%	6%	0%	0%	0%	3%
Substitution unbek.	0	0	0	0	0	0	0	0
% von Altersgruppe	0%	0%	0%	0%	0%	0%	0%	0%
Substitution ja	0	0	1	1	0	0	0	2
% von Altersgruppe	0%	0%	3%	3%	0%	0%	0%	2%
Substitution nein	0	0	0	0	0	0	0	0
% von Altersgruppe	0%	0%	0%	0%	0%	0%	0%	0%
Spielen	0	0	0	0	0	0	0	0
% von Altersgruppe	0%	0%	0%	0%	0%	0%	0%	0%
sexuelle Auffälligkeit	0	0	0	1	0	0	0	1
% von Altersgruppe	0%	0%	0%	3%	0%	0%	0%	1%
Beziehungsprobleme	0	0	0	1	0	0	0	1
% von Altersgruppe	0%	0%	0%	3%	0%	0%	0%	1%
Probleme Arbeit	0	0	0	2	0	1	0	3
% von Altersgruppe	0%	0%	0%	6%	0%	14%	0%	3%
Hauswirtsch. / Hygiene	0	0	0	0	0	0	0	0
% von Altersgruppe	0%	0%	0%	0%	0%	0%	0%	0%
Probl. m. Geldeinteilung	0	0	0	2	0	0	0	2
% von Altersgruppe	0%	0%	0%	6%	0%	0%	0%	2%
Gesundheit	0	0	0	2	0	1	0	3
% von Altersgruppe	0%	0%	0%	6%	0%	14%	0%	3%
psychische Auffälligk.	0	0	0	2	0	2	0	4
% von Altersgruppe	0%	0%	0%	6%	0%	29%	0%	4%
Wohnbereich	0	0	0	1	0	0	0	1
% von Altersgruppe	0%	0%	0%	3%	0%	0%	0%	1%
Sonstiges	0	0	0	1	0	0	0	1
% von Altersgruppe	0%	0%	0%	3%	0%	0%	0%	1%
unbekannt	0	0	0	0	0	0	0	0
% von Altersgruppe	0%	0%	0%	0%	0%	0%	0%	0%

Betreuungsbedarf Zusammenarbeit mit Ehrenamtlichen

	14 - 18 Jahre	19 - 21 Jahre	22 - 27 Jahre	28 - 35 Jahre	36 - 45 Jahre	46 - 55 Jahre	56 und älter	Gesamt
LG Stuttgart, Esslingen								
Personen mit zus. Betr. Bed.	8	26	36	31	5	7	1	114
<u>Zusammenarbeit mit freiwilligen Helfern</u>								
Alkohol	0	0	1	0	0	1	0	2
% von Altersgruppe	0%	0%	3%	0%	0%	14%	0%	2%
Medikamente	0	0	0	0	0	0	0	0
% von Altersgruppe	0	1	0	0	0	0	0	1
illegale Drogen	0	4%	0%	0%	0%	0%	0%	1%
% von Altersgruppe	0%	0	0	0	0	0	0	0
Substitution unbek.	0	0	0	0	0	0	0	0
% von Altersgruppe	0	0	0	0	0	0	0	0
Substitution ja	0	0	0	0	0	0	0	0
% von Altersgruppe	0%	0%	0%	0%	0%	0%	0%	0%
Substitution nein	0	1	0	0	0	0	0	1
% von Altersgruppe	0%	4%	0%	0%	0%	0%	0%	1%
Spielen	0	0	0	0	0	0	0	0
% von Altersgruppe	0%	0%	0%	0%	0%	0%	0%	0%
sexuelle Auffälligkeit	1	0	0	0	0	0	0	1
% von Altersgruppe	0	1	0	0	0	1	0	2
Beziehungsprobleme	0	4%	0%	0%	0%	14%	0%	2%
% von Altersgruppe	1	3	0	0	0	1	1	6
Probleme Arbeit	13%	12%	0%	0%	0%	14%	100%	5%
% von Altersgruppe	0	1	0	0	0	1	0	2
Hauswirtsch. / Hygiene	0	4%	0%	0%	0%	14%	0%	2%
% von Altersgruppe	0	1	2	2	1	1	1	8
Probl. m. Geldeinteilung	0	4%	6%	6%	20%	14%	100%	7%
% von Altersgruppe	0	1	0	0	0	1	0	2
Gesundheit	0	4%	0%	0%	0%	14%	0%	2%
% von Altersgruppe	0	0	0	1	0	0	1	2
psychische Auffälligk.	0	0	0	0	0	0	0	0
% von Altersgruppe	0	0	0	3%	0%	0%	100%	2%
Wohnbereich	0	1	1	2	1	1	0	6
% von Altersgruppe	0	4%	3%	6%	20%	14%	0%	5%
Sonstiges	0	4	1	1	0	0	0	6
% von Altersgruppe	0	15%	3%	3%	0%	0%	0%	5%
unbekannt	0	0	0	0	0	0	0	0
% von Altersgruppe	0%	0%	0%	0%	0%	0%	0%	0%

Betreuungsbedarf Intensive Einzelfallhilfe

	14 - 18 Jahre	19 - 21 Jahre	22 - 27 Jahre	28 - 35 Jahre	36 - 45 Jahre	46 - 55 Jahre	56 und älter	Gesamt
LG Stuttgart, Esslingen	8	26	36	31	5	7	1	114
Personen mit zus. Betr. Bed.								
<u>Intensive Einzelfallhilfe</u>								
Alkohol	0	0	0	0	1	1	1	3
% von Altersgruppe	0%	0%	0%	0%	20%	14%	100%	3%
Medikamente	0	0	0	0	0	0	0	0
% von Altersgruppe	0%	0%	0%	0%	0%	0%	0%	0%
illegale Drogen	0	1	0	1	1	0	0	3
% von Altersgruppe	0%	4%	0%	3%	20%	0%	0%	3%
Substitution unbek.	0	0	0	0	0	0	0	0
% von Altersgruppe	0%	0%	0%	0%	0%	0%	0%	0%
Substitution ja	0	0	0	1	1	0	0	2
% von Altersgruppe	0%	0%	0%	3%	20%	0%	0%	2%
Substitution nein	0	0	0	0	0	0	0	0
% von Altersgruppe	0%	0%	0%	0%	0%	0%	0%	0%
% von Altersgruppe	0	0	0	0	0	0	0	0
Spielen	0	0	0	0	0	0	0	0
% von Altersgruppe	0%	0%	0%	0%	0%	0%	0%	0%
sexuelle Auffälligkeit	1	0	0	1	0	0	0	2
% von Altersgruppe	13%	0%	0%	3%	0%	0%	0%	2%
Beziehungsprobleme	1	1	1	2	2	1	0	8
% von Altersgruppe	13%	4%	3%	6%	40%	14%	0%	7%
Probleme Arbeit	1	1	0	1	2	3	0	8
% von Altersgruppe	13%	4%	0%	3%	40%	43%	0%	7%
Hauswirtsch. / Hygiene	0	0	0	0	0	0	0	0
% von Altersgruppe	0%	0%	0%	0%	0%	0%	0%	0%
Probl. m. Geldeinteilung	0	2	1	2	1	2	0	8
% von Altersgruppe	0%	8%	3%	6%	20%	29%	0%	7%
Gesundheit	0	0	0	1	0	2	0	3
% von Altersgruppe	0%	0%	0%	3%	0%	29%	0%	3%
psychische Auffällig.	0	2	1	3	1	1	0	8
% von Altersgruppe	0%	8%	3%	10%	20%	14%	0%	7%
Wohnbereich	0	0	0	3	1	2	0	6
% von Altersgruppe	0%	0%	0%	10%	20%	29%	0%	5%
Sonstiges	0	1	0	0	0	0	1	2
% von Altersgruppe	0%	4%	0%	0%	0%	0%	100%	2%
unbekannt	0	0	0	0	0	0	0	0
% von Altersgruppe	0%	0%	0%	0%	0%	0%	0%	0%

Betreuungsbedarf Freizeitpädagogik

	14 - 18 Jahre	19 - 21 Jahre	22 - 27 Jahre	28 - 35 Jahre	36 - 45 Jahre	46 - 55 Jahre	56 und älter	Gesamt
LG Stuttgart, Esslingen	8	26	36	31	5	7	1	114
Personen mit zus. Betr. Bed.								
<u>Freizeitpädagogische Maßnahmen</u>								
Alkohol	1	3	2	3	0	1	0	10
% von Altersgruppe	13%	12%	6%	10%	0%	14%	0%	9%
Medikamente	0	0	0	0	0	0	0	0
% von Altersgruppe								
illegale Drogen	1	5	4	1	0	0	0	11
% von Altersgruppe	13%	19%	11%	3%	0%	0%	0%	10%
Substitution unbek.	0	0	1	0	0	0	0	1
% von Altersgruppe								
Substitution ja	0	1	1	0	0	0	0	2
% von Altersgruppe	0%	4%	3%	0%	0%	0%	0%	2%
Substitution nein	1	2	2	0	0	0	0	5
% von Altersgruppe	13%	8%	6%	0%	0%	0%	0%	4%
Spielen	0	0	0	0	0	0	0	0
% von Altersgruppe	0%	0%	0%	0%	0%	0%	0%	0%
sexuelle Auffälligkeit	1	0	0	1	1	0	0	3
% von Altersgruppe								
Beziehungsprobleme	3	3	3	3	0	1	0	13
% von Altersgruppe	38%	12%	8%	10%	0%	14%	0%	11%
Probleme Arbeit	5	8	2	1	0	1	0	17
% von Altersgruppe	63%	31%	6%	3%	0%	14%	0%	15%
Hauswirtsch. / Hygiene	0	0	0	0	0	1	0	1
% von Altersgruppe	0%	0%	0%	0%	0%	14%	0%	1%
Probl. m. Geldeinteilung	2	6	1	2	1	1	0	13
% von Altersgruppe	25%	23%	3%	6%	20%	14%	0%	11%
Gesundheit	0	1	0	0	0	1	0	2
% von Altersgruppe	0%	4%	0%	0%	0%	14%	0%	2%
psychische Auffälligk.	1	1	0	3	0	0	0	5
% von Altersgruppe	13%	4%	0%	10%	0%	0%	0%	4%
Wohnbereich	3	3	2	2	1	1	0	12
% von Altersgruppe	38%	12%	6%	6%	20%	14%	0%	11%
Sonstiges	0	2	2	0	0	0	0	4
% von Altersgruppe	0%	8%	6%	0%	0%	0%	0%	4%
unbekannt	0	0	0	0	0	0	0	0
% von Altersgruppe	0%	0%	0%	0%	0%	0%	0%	0%

Unterstellungen, Geschlecht und Nationalität

LG Stuttgart, Nürtingen	14 - 18 Jahre	19 - 21 Jahre	22 - 27 Jahre	28 - 35 Jahre	36 - 45 Jahre	46 - 55 Jahre	56 und älter	Gesamt
BWA	12	25	25	35	28	13	6	144
FA	0	0	0	1	1	0	0	2
BWA+FA	0	0	0	0	0	0	0	0
Personen Gesamt	12	25	25	36	29	13	6	146
% von Gesamt	8%	17%	17%	25%	20%	9%	4%	100%
weiblich	0	0	4	2	6	0	0	12
% von Altersgruppe	0%	0%	16%	6%	21%	0%	0%	8%
% von Gesamt	0%	0%	3%	1%	4%	0%	0%	8%
männlich	12	25	21	34	23	13	6	134
% von Altersgruppe	100%	100%	84%	94%	79%	100%	100%	92%
% von Gesamt	8%	17%	14%	23%	16%	9%	4%	92%
deutsch	3	13	15	28	23	11	5	98
% von Altersgruppe	25%	52%	60%	78%	79%	85%	83%	67%
EG-Ausländer	0	0	4	2	3	0	1	10
% von Altersgruppe	0%	0%	16%	6%	10%	0%	17%	7%
nicht EG-Ausl.	9	12	5	6	2	2	0	36
% von Altersgruppe	75%	48%	20%	17%	7%	15%	0%	25%
staatenlos	0	0	0	0	0	0	0	0
% von Altersgruppe	0%	0%	0%	0%	0%	0%	0%	0%
Asylbewerber	0	0	1	0	1	0	0	2
% von Altersgruppe	0%	0%	4%	0%	3%	0%	0%	1%
asylberechtigt	0	0	0	0	0	0	0	0
% von Altersgruppe	0%	0%	0%	0%	0%	0%	0%	0%

Familien- Beziehungssituation

	14 - 18 Jahre	19 - 21 Jahre	22 - 27 Jahre	28 - 35 Jahre	36 - 45 Jahre	46 - 55 Jahre	56 und älter	Gesamt
LG Stuttgart, Nürtingen	12	25	25	36	29	13	6	146
Personen Gesamt								
Alleinstehend	5	5	6	12	7	6	3	44
% von Jahrg.-Spalte	42%	20%	24%	33%	24%	46%	50%	30%
In Partnersch. o.Kinder	0	1	6	13	8	4	2	34
% von Jahrg.-Spalte	0%	4%	24%	36%	28%	31%	33%	23%
In Partnersch. m.Kinder	0	1	3	7	11	1	0	23
% von Jahrg.-Spalte	0%	4%	12%	19%	38%	8%	0%	16%
Anz. d. Kinder im Haushalt	0	0	4	14	29	1	0	48
In d. Herkunftsfam. lebend	7	18	10	3	3	2	1	44
% von Jahrg.-Spalte	58%	72%	40%	8%	10%	15%	17%	30%
unbekannt	0	0	1	0	0	0	0	1
% von Jahrg.-Spalte	0%	0%	4%	0%	0%	0%	0%	1%

Schulabschluss / Schulbildung

	14 - 18 Jahre	19 - 21 Jahre	22 - 27 Jahre	28 - 35 Jahre	36 - 45 Jahre	46 - 55 Jahre	56 und älter	Gesamt
Personen Gesamt	12	25	25	36	29	13	6	146
Sonderschule	3	4	22	1	0	2	0	32
% von Altersgruppe	25%	16%	88%	3%	0%	15%	0%	22%
Hauptschule	8	16	17	30	24	9	6	110
% von Altersgruppe	67%	64%	68%	83%	83%	69%	100%	75%
weiterführende Schule	0	4	6	3	3	1	0	17
% von Altersgruppe	0%	16%	24%	8%	10%	8%	0%	12%
Sonstiges / unbekannt	1	1	1	2	1	1	0	7
% von Altersgruppe	8%	4%	4%	6%	3%	8%	0%	5%
keine Berufsausbildung	5	7	7	11	7	1	2	40
% von Altersgruppe	42%	28%	28%	31%	24%	8%	33%	27%
abgebr. Berufsausbildung	2	10	8	6	2	2	0	30
% von Altersgruppe	17%	40%	32%	17%	7%	15%	0%	21%
in Berufsausbildung	3	6	3	1	0	0	0	13
% von Altersgruppe	25%	24%	12%	3%	0%	0%	0%	9%
abgeschloss. Berufsausb.	2	2	7	18	19	9	4	61
% von Altersgruppe	17%	8%	28%	50%	66%	69%	67%	42%
Sonstiges / unbekannt	0	0	0	0	1	1	0	2
% von Altersgruppe	0%	0%	0%	0%	3%	8%	0%	1%

Derzeitige Wohnverhältnisse

	14 - 18 Jahre	19 - 21 Jahre	22 - 27 Jahre	28 - 35 Jahre	36 - 45 Jahre	46 - 55 Jahre	56 und älter	Gesamt
LG Stuttgart, Nürtingen	12	25	25	36	29	13	6	146
Personen Gesamt								
eigene Wohnung / Zimmer	2	1	13	20	22	7	5	70
% von Altersgruppe	17%	4%	52%	56%	76%	54%	83%	48%
Hotel, Pension	0	0	0	0	0	0	0	0
% von Altersgruppe	0%	0%	0%	0%	0%	0%	0%	0%
Eltern, Verwandte, Bekannte	9	20	12	9	5	3	1	59
% von Altersgruppe	75%	80%	48%	25%	17%	23%	17%	40%
Arbeitgeberunterkunft	0	0	0	0	1	0	0	1
% von Altersgruppe	0%	0%	0%	0%	3%	0%	0%	1%
Notunterkunft / Asyl-Heim	0	1	1	4	1	2	0	9
% von Altersgruppe	0%	4%	4%	11%	3%	15%	0%	6%
ohne festen Wohnsitz	0	1	0	0	0	1	0	2
% von Altersgruppe	0%	4%	0%	0%	0%	8%	0%	1%
Haft / U.-Haft	0	0	0	3	0	0	0	3
% von Altersgruppe	0%	0%	0%	8%	0%	0%	0%	2%
Heime o. betreute Einricht.	1	0	0	0	0	0	0	1
% von Altersgruppe	8%	0%	0%	0%	0%	0%	0%	1%
Aufenthalt unbekannt	0	0	0	0	0	0	0	0
% von Altersgruppe	0%	0%	0%	0%	0%	0%	0%	0%
Sonstiges	0	0	0	0	0	0	0	0
% von Altersgruppe	0%	0%	0%	0%	0%	0%	0%	0%

Derzeitige Arbeitsverhältnisse

	14 - 18 Jahre	19 - 21 Jahre	22 - 27 Jahre	28 - 35 Jahre	36 - 45 Jahre	46 - 55 Jahre	56 und älter	Gesamt
LG Stuttgart, Nürtingen	12	25	25	36	29	13	6	146
Personen Gesamt								
In Arbeit	9	16	15	16	15	5	2	78
% von Altersgruppe	75%	64%	60%	44%	52%	38%	33%	53%
Arbeiter	4	8	8	5	4	2	0	31
% von Altersgruppe	33%	32%	32%	14%	14%	15%	0%	21%
Facharbeiter	1	2	3	5	4	1	0	16
% von Altersgruppe	8%	8%	12%	14%	14%	8%	0%	11%
Angestellter	0	0	0	1	2	0	0	3
% von Altersgruppe	0%	0%	0%	3%	7%	0%	0%	2%
Selbständig	0	0	0	3	6	2	1	12
% von Altersgruppe	0%	0%	0%	8%	21%	15%	17%	8%
sonstiges	2	2	1	2	1	1	3	12
% von Altersgruppe	17%	8%	4%	6%	3%	8%	50%	8%
unbekannt	0	0	0	1	0	0	0	1
% von Altersgruppe	0%	0%	0%	3%	0%	0%	0%	1%
unbefrist. Arb.-Verhält.	5	7	9	10	11	3	1	46
% von Altersgruppe	42%	28%	36%	28%	38%	23%	17%	32%
befrist. Arb.-Verhältn.	2	4	4	6	4	0	0	20
% von Altersgruppe	17%	16%	16%	17%	14%	0%	0%	14%
ohne Arbeit	0	8	6	13	11	7	3	48
% von Altersgruppe	0%	32%	24%	36%	38%	54%	50%	33%
in Ausbildung / Umschul.	3	5	5	0	0	0	0	13
% von Altersgruppe	25%	20%	20%	0%	0%	0%	0%	9%
keine Arbeitserlaubnis	1	0	1	1	0	0	0	3
% von Altersgruppe	8%	0%	4%	3%	0%	0%	0%	2%

Arbeitsprojekte

	14 - 18 Jahre	19 - 21 Jahre	22 - 27 Jahre	28 - 35 Jahre	36 - 45 Jahre	46 - 55 Jahre	56 und älter	Gesamt
LG Stuttgart, Nürtingen	12	25	25	36	29	13	6	146
Personen Gesamt								
in einem Arbeitsprojekt	0	1	0	1	0	1	0	3
% von Altersgruppe	0%	4%	0%	3%	0%	8%	0%	2%
kein Platz vorh. o. frei	0	0	0	0	0	0	0	0
% von Altersgruppe	0%	0%	0%	0%	0%	0%	0%	0%
Erfüllt d. Vorrauss. nicht	0	0	0	0	0	0	0	0
% von Altersgruppe	0%	0%	0%	0%	0%	0%	0%	0%
sonstiges / unbekannt	0	0	0	0	0	0	0	0
% von Altersgruppe	0%	0%	0%	0%	0%	0%	0%	0%

Einkommensart

	14 - 18 Jahre	19 - 21 Jahre	22 - 27 Jahre	28 - 35 Jahre	36 - 45 Jahre	46 - 55 Jahre	56 und älter	Gesamt
LG Stuttgart, Nürtingen	12	25	25	36	29	13	6	146
Personen Gesamt								
Soz.Hilfe / aufstock.Soz.Hi.	1	1	2	9	8	2	0	23
% von Altersgruppe	8%	4%	8%	25%	28%	15%	0%	16%
Arbeitslosenhilfe	0	1	3	4	0	3	1	12
% von Altersgruppe	0%	4%	12%	11%	0%	23%	17%	8%
Arbeitslosengeld	0	1	1	2	0	1	0	5
% von Altersgruppe	0%	4%	4%	6%	0%	8%	0%	3%
anderer Lohnersatz	0	2	0	0	3	2	1	8
% von Altersgruppe	0%	8%	0%	0%	10%	15%	17%	5%
Lohn / eigenes Einkommen	8	14	17	17	17	6	2	81
% von Altersgruppe	67%	56%	68%	47%	59%	46%	33%	55%
kein eigenes Einkommen	2	7	2	3	1	0	1	16
% von Altersgruppe	17%	28%	8%	8%	3%	0%	17%	11%
sonstiges / unbekannt	1	0	0	3	0	0	0	4
% von Altersgruppe	8%	0%	0%	8%	0%	0%	0%	3%

Einkommenshöhe / Unterhalt

	14 - 18 Jahre	19 - 21 Jahre	22 - 27 Jahre	28 - 35 Jahre	36 - 45 Jahre	46 - 55 Jahre	56 und älter	Gesamt
LG Stuttgart, Nürtingen	12	25	25	36	29	13	6	146
Personen Gesamt								
unter 1200 DM	6	10	10	11	6	5	1	49
% von Altersgruppe	50%	40%	40%	31%	21%	38%	17%	34%
1200 - 1499 DM	1	2	2	3	1	3	1	13
% von Altersgruppe	8%	8%	8%	8%	3%	23%	17%	9%
1500 - 1999 DM	2	4	4	6	6	1	1	24
% von Altersgruppe	17%	16%	16%	17%	21%	8%	17%	16%
2000 - 2999 DM	2	2	7	8	9	4	1	33
% von Altersgruppe	17%	8%	28%	22%	31%	31%	17%	23%
3000 - 3999 DM	0	1	0	1	1	1	0	4
% von Altersgruppe	0%	4%	0%	3%	3%	8%	0%	3%
4000 DM u. mehr	0	0	0	0	1	0	0	1
% von Altersgruppe	0%	0%	0%	0%	3%	0%	0%	1%
unbekannt	0	1	0	3	1	0	0	5
% von Altersgruppe	0%	4%	0%	8%	3%	0%	0%	3%
unterhaltspflichtig /ja	1	1	2	13	17	2	2	38
% von Altersgruppe	8%	4%	8%	36%	59%	15%	33%	26%
gegenüber Personenzahl	1	2	4	24	33	2	3	69

Bekannter Schuldenstand

	14 - 18 Jahre	19 - 21 Jahre	22 - 27 Jahre	28 - 35 Jahre	36 - 45 Jahre	46 - 55 Jahre	56 und älter	Gesamt
LG Stuttgart, Nürtingen	12	25	25	36	29	13	6	146
Personen Gesamt								
keine Schulden	5	8	8	6	4	3	1	35
% von Altersgruppe	42%	32%	32%	17%	14%	23%	17%	24%
unter 5.000 DM	6	7	6	3	4	1	1	28
% von Altersgruppe	50%	28%	24%	8%	14%	8%	17%	19%
5.000 DM bis 9.999 DM	0	7	5	10	3	4	1	30
% von Altersgruppe	0%	28%	20%	28%	10%	31%	17%	21%
10.000 bis 19.999 DM	1	1	1	0	1	0	1	5
% von Altersgruppe	8%	4%	4%	0%	3%	0%	17%	3%
20.000 bis 49.999 DM	0	2	4	8	5	2	1	22
% von Altersgruppe	0%	8%	16%	22%	17%	15%	17%	15%
50.000 DM und mehr	0	0	1	6	9	3	1	20
% von Altersgruppe	0%	0%	4%	17%	31%	23%	17%	14%
unbekannt	0	0	0	3	3	0	0	6
% von Altersgruppe	0%	0%	0%	8%	10%	0%	0%	4%

Deliktarten

	14 - 18 Jahre	19 - 21 Jahre	22 - 27 Jahre	28 - 35 Jahre	36 - 45 Jahre	46 - 55 Jahre	56 und älter	Gesamt
LG Stuttgart, Nürtingen Personen Gesamt	12	25	25	36	29	13	6	146
Raub / Erpressung	22	1	3	2	0	0	0	28
% von Altersgruppe	183%	4%	12%	6%	0%	0%	0%	19%
Betrug / Unterschlagung	0	0	1	5	5	6	2	19
% von Altersgruppe	0%	0%	4%	14%	17%	46%	33%	13%
Eigentumsdelikte	3	16	5	6	2	1	0	33
% von Altersgruppe	25%	64%	20%	17%	7%	8%	0%	23%
Sachbeschädigung	0	0	0	0	0	0	0	0
% von Altersgruppe	0%	0%	0%	0%	0%	0%	0%	0%
Del. gg. sex. Selbstbest.	1	1	0	2	1	0	1	6
% von Altersgruppe	8%	4%	0%	6%	3%	0%	17%	4%
Del. gg. öffentl. Ordnung	1	0	1	0	0	0	0	2
% von Altersgruppe	8%	0%	4%	0%	0%	0%	0%	1%
Leistungserschleichung	0	0	0	0	0	0	0	0
% von Altersgruppe	0%	0%	0%	0%	0%	0%	0%	0%
Gewalt / Körperverletz.	0	0	0	6	2	1	0	9
% von Altersgruppe	0%	0%	0%	17%	7%	8%	0%	6%
Verstoß gg. BtmG	5	7	12	6	7	0	0	37
% von Altersgruppe	42%	28%	48%	17%	24%	0%	0%	25%
Verkehrsdelikte	0	0	3	5	5	4	1	18
% von Altersgruppe	0%	0%	12%	14%	17%	31%	17%	12%
Unterhaltspf. Verletzung	0	0	0	4	6	1	1	12
% von Altersgruppe	0%	0%	0%	11%	21%	8%	17%	8%
sonst. Bu./ Länderges.	0	0	0	0	1	0	1	2
% von Altersgruppe	0%	0%	0%	0%	3%	0%	17%	1%
sonstiges	0	0	0	0	0	0	0	0
% von Altersgruppe	0%	0%	0%	0%	0%	0%	0%	0%

Hafterfahrung / Unterstellungszeit

	14 - 18 Jahre	19 - 21 Jahre	22 - 27 Jahre	28 - 35 Jahre	36 - 45 Jahre	46 - 55 Jahre	56 und älter	Gesamt
LG Stuttgart, Nürtingen	12	25	25	36	29	13	6	146
Personen Gesamt								
Hafterfahrung / ja	4	2	11	17	17	2	2	55
% von Altersgruppe	33%	8%	44%	47%	59%	15%	33%	38%
Unterstellungszeit 1 J.	0	0	0	0	0	0	0	0
% von Altersgruppe	0%	0%	0%	0%	0%	0%	0%	0%
Unterstellungszeit 2 J.	7	12	9	16	8	2	2	56
% von Altersgruppe	58%	48%	36%	44%	28%	15%	33%	38%
Unterstellungszeit 3 J.	6	12	15	17	16	8	4	78
% von Altersgruppe	50%	48%	60%	47%	55%	62%	67%	53%
Unterstellungszeit 4 J.	0	0	1	2	5	3	0	11
% von Altersgruppe	0%	0%	4%	6%	17%	23%	0%	8%
Unterstellungszeit 5 J.	0	0	0	1	0	0	0	1
% von Altersgruppe	0%	0%	0%	3%	0%	0%	0%	1%

Arbeitsstundenauflage

	14 - 18 Jahre	19 - 21 Jahre	22 - 27 Jahre	28 - 35 Jahre	36 - 45 Jahre	46 - 55 Jahre	56 und älter	Gesamt
LG Stuttgart, Nürtingen	12	25	25	36	29	13	6	146
Personen Gesamt								
Arbeitsstd. erledigt	3	15	6	2	4	3	2	35
% von Altersgruppe	25%	60%	24%	6%	14%	23%	33%	24%
derzeit am ableisten	1	2	3	1	0	1	0	8
% von Altersgruppe	8%	8%	12%	3%	0%	8%	0%	5%
keine Einsatzstelle	0	0	0	0	0	0	0	0
% von Altersgruppe	0%	0%	0%	0%	0%	0%	0%	0%
sonstige Schwierigk.	2	0	0	3	1	2	0	8
% von Altersgruppe	17%	0%	0%	8%	3%	15%	0%	5%
unbekannt	0	0	0	0	0	0	0	0
% von Altersgruppe	0%	0%	0%	0%	0%	0%	0%	0%

Grundsätzliche Betreuungsformen

	14 - 18 Jahre	19 - 21 Jahre	22 - 27 Jahre	28 - 35 Jahre	36 - 45 Jahre	46 - 55 Jahre	56 und älter	Gesamt
LG Stuttgart, Nürtingen	12	25	25	36	29	13	6	146
Personen Gesamt								
<u>Ambulanter Betreuungsbedarf</u>								
durch Bewährungshelfer/in abgedeckt	10	22	21	24	18	10	1	106
% von Altersgruppe	83%	88%	84%	67%	62%	77%	17%	73%
zusätzl. ambulanter Betreuungsbedarf	2	2	4	12	11	3	1	35
% von Altersgruppe	17%	8%	16%	33%	38%	23%	17%	24%
<u>Anderer Betreuungsbedarf</u>								
voll / teilstationäre Betreuung	1	0	0	0	0	0	0	1
% von Altersgruppe	8%	0%	0%	0%	0%	0%	0%	1%
im Individualwohnraum	0	1	0	1	0	0	0	2
% von Altersgruppe	0%	4%	0%	3%	0%	0%	0%	1%
<u>unbekannter Betreuungsbedarf</u>	0	0	0	0	0	0	0	0
% von Altersgruppe	0%	0%	0%	0%	0%	0%	0%	0%

Betreuungsbedarf Suchtberatung

	14 - 18 Jahre	19 - 21 Jahre	22 - 27 Jahre	28 - 35 Jahre	36 - 45 Jahre	46 - 55 Jahre	56 und älter	Gesamt
LG Stuttgart, Nürtingen	2	33	4	12	11	3	5	70
Personen mit zus. Betr.Bed.								
<u>Suchtberatung</u>								
Alkohol	0	0	1	3	4	2	1	11
% von Altersgruppe	0%	0%	25%	25%	36%	67%	20%	16%
Medikamente	0	0	0	0	0	0	0	0
% von Altersgruppe	0%	0%	0%	0%	0%	0%	0%	0%
illegale Drogen	2	1	3	6	10	0	0	22
% von Altersgruppe	100%	3%	75%	50%	91%	0%	0%	31%
Substitution unbek.	0	0	0	0	0	0	0	0
% von Altersgruppe	0%	0%	0%	0%	0%	0%	0%	0%
Substitution ja	0	1	1	4	3	0	0	9
% von Altersgruppe	0%	3%	25%	33%	27%	0%	0%	13%
Substitution nein	2	0	2	2	2	0	0	8
% von Altersgruppe	100%	0%	50%	17%	18%	0%	0%	11%
Spiele	0	0	0	0	1	0	0	1
% von Altersgruppe	0%	0%	0%	0%	9%	0%	0%	1%
sexuelle Auffälligkeit	0	0	0	0	0	0	0	0
% von Altersgruppe	0%	0%	0%	0%	0%	0%	0%	0%
Beziehungsprobleme	0	1	0	1	3	2	0	7
% von Altersgruppe	0%	3%	0%	8%	27%	67%	0%	10%
Probleme Arbeit	1	0	1	2	2	1	0	7
% von Altersgruppe	50%	0%	25%	17%	18%	33%	0%	10%
Hauswirtsch. / Hygiene	0	0	0	0	0	0	0	0
% von Altersgruppe	0%	0%	0%	0%	0%	0%	0%	0%
Probl. m. Geldeinteilung	1	0	0	3	3	1	0	8
% von Altersgruppe	50%	0%	0%	25%	27%	33%	0%	11%
Gesundheit	0	0	1	2	1	0	0	4
% von Altersgruppe	0%	0%	25%	17%	9%	0%	0%	6%
psychische Auffälligk.	0	0	0	1	0	0	0	1
% von Altersgruppe	0%	0%	0%	8%	0%	0%	0%	1%
Wohnbereich	0	1	0	1	0	0	0	2
% von Altersgruppe	0%	3%	0%	8%	0%	0%	0%	3%
Sonstiges	0	0	0	0	0	0	0	0
% von Altersgruppe	0%	0%	0%	0%	0%	0%	0%	0%
unbekannt	0	0	0	0	0	0	0	0
% von Altersgruppe	0%	0%	0%	0%	0%	0%	0%	0%

Betreuungsbedarf Soziale Gruppenarbeit

	14 - 18 Jahre	19 - 21 Jahre	22 - 27 Jahre	28 - 35 Jahre	36 - 45 Jahre	46 - 55 Jahre	56 und älter	Gesamt
LG Stuttgart, Nürtingen	2	33	4	12	11	3	5	70
Personen mit zus. Betr.Bed.								
<u>Soziale Gruppenarbeit</u>								
Alkohol	0	0	0	0	0	0	0	0
% von Altersgruppe	0%	0%	0%	0%	0%	0%	0%	0%
Medikamente	0	0	0	0	0	0	0	0
% von Altersgruppe	0%	0%	0%	0%	0%	0%	0%	0%
illegale Drogen	0	0	0	0	2	0	0	2
% von Altersgruppe	0%	0%	0%	0%	18%	0%	0%	3%
Substitution unbek.	0	0	0	0	0	0	0	0
% von Altersgruppe	0%	0%	0%	0%	0%	0%	0%	0%
Substitution ja	0	0	0	0	1	0	0	1
% von Altersgruppe	0%	0%	0%	0%	9%	0%	0%	1%
Substitution nein	0	0	0	0	1	0	0	1
% von Altersgruppe	0%	0%	0%	0%	9%	0%	0%	1%
Spielen	0	0	0	0	0	0	0	0
% von Altersgruppe	0%	0%	0%	0%	0%	0%	0%	0%
sexuelle Auffälligkeit	0	0	0	0	0	0	0	0
% von Altersgruppe	0%	0%	0%	0%	0%	0%	0%	0%
Beziehungsprobleme	0	0	0	0	0	0	0	0
% von Altersgruppe	0%	0%	0%	0%	0%	0%	0%	0%
Probleme Arbeit	0	0	0	0	0	0	0	0
% von Altersgruppe	0%	0%	0%	0%	0%	0%	0%	0%
Hauswirtsch. / Hygiene	0	0	0	0	0	0	0	0
% von Altersgruppe	0%	0%	0%	0%	0%	0%	0%	0%
Probl. m. Geldeinteilung	0	0	0	0	0	0	0	0
% von Altersgruppe	0%	0%	0%	0%	0%	0%	0%	0%
Gesundheit	0	0	0	0	0	0	0	0
% von Altersgruppe	0%	0%	0%	0%	0%	0%	0%	0%
psychische Auffälligk.	0	0	0	0	0	0	0	0
% von Altersgruppe	0%	0%	0%	0%	0%	0%	0%	0%
Wohnbereich	0	0	0	0	0	0	0	0
% von Altersgruppe	0%	0%	0%	0%	0%	0%	0%	0%
Sonstiges	0	0	0	0	0	0	0	0
% von Altersgruppe	0%	0%	0%	0%	0%	0%	0%	0%
unbekannt	0	0	0	0	0	0	0	0
% von Altersgruppe	0%	0%	0%	0%	0%	0%	0%	0%

Betreuungsbedarf Therapeutische Arbeit

	14 - 18 Jahre	19 - 21 Jahre	22 - 27 Jahre	28 - 35 Jahre	36 - 45 Jahre	46 - 55 Jahre	56 und älter	Gesamt
LG Stuttgart, Nürtingen	2	33	4	12	11	3	5	70
Personen mit zus. Betr.Bed.								
<u>Therapeutische Arbeit</u>								
Alkohol	0	0	1	0	0	1	0	2
% von Altersgruppe	0%	0%	25%	0%	0%	33%	0%	3%
Medikamente	0	0	0	0	0	0	0	0
% von Altersgruppe	0%	0%	0%	0%	0%	0%	0%	0%
illegale Drogen	0	1	1	2	0	0	0	4
% von Altersgruppe	0%	3%	25%	17%	0%	0%	0%	6%
Substitution unbek.	0	0	0	1	0	0	0	0
% von Altersgruppe	0%	0%	0%	8%	0%	0%	0%	0%
Substitution ja	0	1	0	0	0	0	0	1
% von Altersgruppe	0%	3%	0%	0%	0%	0%	0%	1%
Substitution nein	0	0	1	1	0	0	0	2
% von Altersgruppe	0%	0%	25%	8%	0%	0%	0%	3%
Spielen	0	0	0	0	1	0	0	1
% von Altersgruppe	0%	0%	0%	0%	9%	0%	0%	1%
sexuelle Auffälligkeit	0	0	0	0	0	0	0	0
% von Altersgruppe	0%	0%	0%	0%	0%	0%	0%	0%
Beziehungsprobleme	0	0	0	1	1	0	0	2
% von Altersgruppe	0%	0%	0%	8%	9%	0%	0%	3%
Probleme Arbeit	0	0	0	0	0	0	0	0
% von Altersgruppe	0%	0%	0%	0%	0%	0%	0%	0%
Hauswirtsch. / Hygiene	0	0	0	0	0	0	0	0
% von Altersgruppe	0%	0%	0%	0%	0%	0%	0%	0%
Probl. m. Geldeinteilung	0	0	0	1	0	0	0	1
% von Altersgruppe	0%	0%	0%	8%	0%	0%	0%	1%
Gesundheit	0	0	0	0	1	0	0	1
% von Altersgruppe	0%	0%	0%	0%	9%	0%	0%	1%
psychische Auffällig.	0	0	1	1	0	0	0	2
% von Altersgruppe	0%	0%	25%	8%	0%	0%	0%	3%
Wohnbereich	0	0	0	0	0	0	0	0
% von Altersgruppe	0%	0%	0%	0%	0%	0%	0%	0%
Sonstiges	0	0	0	0	0	0	0	0
% von Altersgruppe	0%	0%	0%	0%	0%	0%	0%	0%
unbekannt	0	0	0	0	0	0	0	0
% von Altersgruppe	0%	0%	0%	0%	0%	0%	0%	0%

Betreuungsbedarf Organisation in Selbsthilfegruppen

	14 - 18 Jahre	19 - 21 Jahre	22 - 27 Jahre	28 - 35 Jahre	36 - 45 Jahre	46 - 55 Jahre	56 und älter	Gesamt
LG Stuttgart, Nürtingen								
Personen mit zus. Betr.Bed.	2	33	4	12	11	3	5	70
<u>Organisation i. Selbsthilfegruppen</u>								
Alkohol	0	0	1	0	2	2	0	5
% von Altersgruppe	0%	0%	25%	0%	18%	67%	0%	7%
Medikamente	0	0	0	0	0	0	0	0
% von Altersgruppe	0%	0%	0%	0%	0%	0%	0%	0%
illegale Drogen	0	0	0	0	0	0	0	0
% von Altersgruppe	0%	0%	0%	0%	0%	0%	0%	0%
Substitution unbek.	0	0	0	0	0	0	0	0
% von Altersgruppe	0%	0%	0%	0%	0%	0%	0%	0%
Substitution ja	0	0	0	0	0	0	0	0
% von Altersgruppe	0%	0%	0%	0%	0%	0%	0%	0%
Substitution nein	0	0	0	0	0	0	0	0
% von Altersgruppe	0%	0%	0%	0%	0%	0%	0%	0%
Spielen	0	0	0	0	0	0	0	0
% von Altersgruppe	0%	0%	0%	0%	0%	0%	0%	0%
sexuelle Auffälligkeit	0	0	0	0	0	0	0	0
% von Altersgruppe	0%	0%	0%	0%	0%	0%	0%	0%
Beziehungsprobleme	0	0	0	0	0	0	0	0
% von Altersgruppe	0%	0%	0%	0%	0%	0%	0%	0%
Probleme Arbeit	0	0	0	0	0	0	0	0
% von Altersgruppe	0%	0%	0%	0%	0%	0%	0%	0%
Hauswirtsch. / Hygiene	0	0	0	0	0	0	0	0
% von Altersgruppe	0%	0%	0%	0%	0%	0%	0%	0%
Probl. m. Geldeinteilung	0	0	0	0	0	0	0	0
% von Altersgruppe	0%	0%	0%	0%	0%	0%	0%	0%
Gesundheit	0	0	0	0	0	0	0	0
% von Altersgruppe	0%	0%	0%	0%	0%	0%	0%	0%
psychische Auffälligk.	0	0	0	0	1	0	0	1
% von Altersgruppe	0%	0%	0%	0%	9%	0%	0%	1%
Wohnbereich	0	0	0	0	0	0	0	0
% von Altersgruppe	0%	0%	0%	0%	0%	0%	0%	0%
Sonstiges	0	0	0	0	0	0	0	0
% von Altersgruppe	0%	0%	0%	0%	0%	0%	0%	0%
unbekannt	0	0	0	0	0	0	0	0
% von Altersgruppe	0%	0%	0%	0%	0%	0%	0%	0%

Betreuungsbedarf Zusammenarbeit mit Ehrenamtlichen

	14 - 18 Jahre	19 - 21 Jahre	22 - 27 Jahre	28 - 35 Jahre	36 - 45 Jahre	46 - 55 Jahre	56 und älter	Gesamt
LG Stuttgart, Nürtingen	2	33	4	12	11	3	5	70
Personen mit zus. Betr.Bed.								
<u>Zusammenarbeit mit freiwilligen Helfern</u>								
Alkohol	0	0	0	0	0	0	0	0
% von Altersgruppe	0%	0%	0%	0%	0%	0%	0%	0%
Medikamente	0	0	0	0	0	0	0	0
% von Altersgruppe	0	0	0	0	0	0	0	0
illegale Drogen	0	0	0	0	0	0	0	0
% von Altersgruppe	0%	0%	0%	0%	0%	0%	0%	0%
Substitution unbek.	0	0	0	0	0	0	0	0
% von Altersgruppe	0	0	0	0	0	0	0	0
Substitution ja	0	0	0	0	0	0	0	0
% von Altersgruppe	0%	0%	0%	0%	0%	0%	0%	0%
Substitution nein	0	0	0	0	0	0	0	0
% von Altersgruppe	0%	0%	0%	0%	0%	0%	0%	0%
Spielen	0	0	0	0	0	0	0	0
% von Altersgruppe	0%	0%	0%	0%	0%	0%	0%	0%
sexuelle Auffälligkeit	0	0	0	0	0	0	0	0
% von Altersgruppe	0	0	0	0	0	0	0	0
Beziehungsprobleme	0	0	0	0	0	0	0	0
% von Altersgruppe	0%	0%	0%	0%	0%	0%	0%	0%
Probleme Arbeit	0	0	0	0	0	0	0	0
% von Altersgruppe	0%	0%	0%	0%	0%	0%	0%	0%
Hauswirtsch. / Hygiene	0	0	0	0	0	0	0	0
% von Altersgruppe	0%	0%	0%	0%	0%	0%	0%	0%
Probl. m. Geldeinteilung	0	0	0	0	0	0	0	0
% von Altersgruppe	0%	0%	0%	0%	0%	0%	0%	0%
Gesundheit	0	0	0	0	0	0	0	0
% von Altersgruppe	0%	0%	0%	0%	0%	0%	0%	0%
psychische Auffälligk.	0	0	0	0	0	0	0	0
% von Altersgruppe	0%	0%	0%	0%	0%	0%	0%	0%
Wohnbereich	0	0	0	0	0	0	0	0
% von Altersgruppe	0%	0%	0%	0%	0%	0%	0%	0%
Sonstiges	0	0	0	0	0	0	0	0
% von Altersgruppe	0%	0%	0%	0%	0%	0%	0%	0%
unbekannt	0	0	0	0	0	0	0	0
% von Altersgruppe	0%	0%	0%	0%	0%	0%	0%	0%

Betreuungsbedarf Intensive Einzelfallhilfe

	14 - 18 Jahre	19 - 21 Jahre	22 - 27 Jahre	28 - 35 Jahre	36 - 45 Jahre	46 - 55 Jahre	56 und älter	Gesamt
LG Stuttgart, Nürtingen	2	33	4	12	11	3	5	70
Personen mit zus. Betr.Bed.								
<u>Intensive Einzelfallhilfe</u>								
Alkohol	0	0	0	0	0	0	0	0
% von Altersgruppe	0%	0%	0%	0%	0%	0%	0%	0%
Medikamente	0	0	0	0	0	0	0	0
% von Altersgruppe	0%	0%	0%	0%	0%	0%	0%	0%
illegale Drogen	0	0	0	0	0	0	0	0
% von Altersgruppe	0%	0%	0%	0%	0%	0%	0%	0%
Substitution unbek.	0	0	0	0	0	0	0	0
% von Altersgruppe	0%	0%	0%	0%	0%	0%	0%	0%
Substitution ja	0	0	0	0	0	0	0	0
% von Altersgruppe	0%	0%	0%	0%	0%	0%	0%	0%
Substitution nein	0	0	0	0	0	0	0	0
% von Altersgruppe	0%	0%	0%	0%	0%	0%	0%	0%
Spielen	0	0	0	0	0	0	0	0
% von Altersgruppe	0%	0%	0%	0%	0%	0%	0%	0%
sexuelle Auffälligkeit	0	0	0	0	0	0	0	0
% von Altersgruppe	0%	0%	0%	0%	0%	0%	0%	0%
Beziehungsprobleme	0	1	0	0	0	0	0	1
% von Altersgruppe	0%	3%	0%	0%	0%	0%	0%	1%
Probleme Arbeit	0	1	0	0	0	0	0	1
% von Altersgruppe	0%	3%	0%	0%	0%	0%	0%	1%
Hauswirtsch. / Hygiene	0	1	0	0	0	0	0	1
% von Altersgruppe	0%	3%	0%	0%	0%	0%	0%	1%
Probl. m. Geleinteilung	0	1	0	2	1	0	0	4
% von Altersgruppe	0%	3%	0%	17%	9%	0%	0%	6%
Gesundheit	0	0	0	0	0	0	0	0
% von Altersgruppe	0%	0%	0%	0%	0%	0%	0%	0%
psychische Auffällig.	0	0	0	0	0	0	0	0
% von Altersgruppe	0%	0%	0%	0%	0%	0%	0%	0%
Wohnbereich	0	1	0	1	0	0	0	2
% von Altersgruppe	0%	3%	0%	8%	0%	0%	0%	3%
Sonstiges	0	0	0	0	0	0	0	0
% von Altersgruppe	0%	0%	0%	0%	0%	0%	0%	0%
unbekannt	0	0	0	0	0	0	0	0
% von Altersgruppe	0%	0%	0%	0%	0%	0%	0%	0%

Betreuungsbedarf Freizeitpädagogik

	14 - 18 Jahre	19 - 21 Jahre	22 - 27 Jahre	28 - 35 Jahre	36 - 45 Jahre	46 - 55 Jahre	56 und älter	Gesamt
LG Stuttgart, Nürtingen								
Personen mit zus. Betr.Bed.	2	33	4	12	11	3	5	70
<u>Freizeitpädagogische Maßnahmen</u>								
Alkohol	0	0	0	0	0	0	0	0
% von Altersgruppe	0%	0%	0%	0%	0%	0%	0%	0%
Medikamente	0	0	0	0	0	0	0	0
% von Altersgruppe								
illegale Drogen	0	0	0	0	0	0	0	0
% von Altersgruppe	0%	0%	0%	0%	0%	0%	0%	0%
Substitution unbek.	0	0	0	0	0	0	0	0
% von Altersgruppe								
Substitution ja	0	0	0	0	0	0	0	0
% von Altersgruppe	0%	0%	0%	0%	0%	0%	0%	0%
Substitution nein	0	0	0	0	0	0	0	0
% von Altersgruppe	0%	0%	0%	0%	0%	0%	0%	0%
Spielen	0	1	0	0	0	0	0	1
% von Altersgruppe	0%	3%	0%	0%	0%	0%	0%	1%
sexuelle Auffälligkeit	0	0	0	0	0	0	0	0
% von Altersgruppe								
Beziehungsprobleme	0	0	0	0	0	0	0	0
% von Altersgruppe	0%	0%	0%	0%	0%	0%	0%	0%
Probleme Arbeit	0	0	0	0	0	0	0	0
% von Altersgruppe	0%	0%	0%	0%	0%	0%	0%	0%
Hauswirtsch. / Hygiene	0	0	0	0	0	0	0	0
% von Altersgruppe	0%	0%	0%	0%	0%	0%	0%	0%
Probl. m. Geldeinteilung	0	0	0	0	0	0	0	0
% von Altersgruppe	0%	0%	0%	0%	0%	0%	0%	0%
Gesundheit	0	0	0	0	0	0	0	0
% von Altersgruppe	0%	0%	0%	0%	0%	0%	0%	0%
psychische Auffällig.	0	0	0	0	0	0	0	0
% von Altersgruppe	0%	0%	0%	0%	0%	0%	0%	0%
Wohnbereich	0	0	0	0	0	0	0	0
% von Altersgruppe	0%	0%	0%	0%	0%	0%	0%	0%
Sonstiges	0	0	0	0	0	0	0	0
% von Altersgruppe	0%	0%	0%	0%	0%	0%	0%	0%
unbekannt	0	0	0	0	0	0	0	0
% von Altersgruppe	0%	0%	0%	0%	0%	0%	0%	0%

Dienststelle: Gesamt

Gesamt	757
--------	-----

Alter	14-18 J	19-21 J	22-27 J	28-35 J	36-45 J	46-55 J	56 u. älter	keine Ang.
Anzahl	6	128	204	176	131	52	15	45

Ich wünsche mir mehr Informationen und Beratung in den Bereichen

Gesamt	347
	46%
	338
	45%
	66
	9%

Schulden	14-18 J	19-21 J	22-27 J	28-35 J	36-45 J	46-55 J	56 u. älter	keine Ang.
Alter	1	45	93	83	68	23	5	29
ja	17%	35%	46%	47%	52%	44%	33%	64%
nein	4	70	91	79	48	25	8	13
%	67%	55%	45%	45%	37%	48%	53%	29%
weiß nicht	1	13	20	14	10	4	2	2
%	17%	10%	10%	8%	8%	8%	13%	4%

Gesamt	306
	40%
	360
	48%
	76
	10%

Arbeitssuche / Ausbildung	14-18 J	19-21 J	22-27 J	28-35 J	36-45 J	46-55 J	56 u. älter	keine Ang.
Alter	4	52	83	84	40	17	2	24
ja	67%	41%	41%	48%	31%	33%	13%	53%
nein	2	56	101	78	66	28	12	17
%	0%	44%	50%	44%	50%	54%	80%	38%
weiß nicht	0	9	22	16	19	7	1	2
%	0%	7%	11%	9%	15%	13%	7%	4%

Gesamt	211
	28%
	350
	46%
	96
	13%

Sozialhilfe / Renten	14-18 J	19-21 J	22-27 J	28-35 J	36-45 J	46-55 J	56 u. älter	keine Ang.
Alter	2	23	47	57	43	18	6	15
ja	33%	18%	23%	32%	33%	35%	40%	33%
nein	3	68	98	79	51	23	6	22
%	50%	53%	48%	45%	39%	44%	40%	49%
weiß nicht	1	18	35	22	13	4	0	3
%	17%	14%	17%	13%	10%	8%	0%	7%

Sucht

Alter	14-18 J	19-21 J	22-27 J	28-35 J	36-45 J	46-55 J	56 u. älter	keine Ang.
ja	1	23	44	46	29	8	1	14
%	17%	18%	22%	26%	22%	15%	7%	31%
nein	4	82	128	110	84	36	14	24
%	67%	64%	63%	63%	64%	69%	93%	53%
weiß nicht	1	19	31	16	15	6	0	3
%	17%	15%	15%	9%	11%	12%	0%	7%
Gesamt								
	166							
	482							
	91							
	166							

Gesundheit

Alter	14-18 J	19-21 J	22-27 J	28-35 J	36-45 J	46-55 J	56 u. älter	keine Ang.
ja	0	31	45	33	33	13	5	13
%	0%	24%	22%	19%	25%	25%	33%	29%
nein	5	73	118	112	69	31	13	25
%	83%	57%	58%	64%	53%	60%	87%	56%
weiß nicht	1	21	41	26	13	8	0	6
%	17%	16%	20%	15%	10%	15%	0%	13%
Gesamt								
	173							
	446							
	116							
	173							

Andere Hilfsangebote

Alter	14-18 J	19-21 J	22-27 J	28-35 J	36-45 J	46-55 J	56 u. älter	keine Ang.
ja	1	35	68	66	38	12	4	11
%	17%	27%	33%	38%	29%	23%	27%	24%
nein	4	53	89	74	55	29	10	23
%	67%	41%	44%	42%	42%	56%	67%	51%
weiß nicht	1	33	51	31	30	10	1	8
%	17%	26%	25%	18%	23%	19%	7%	18%
Gesamt								
	235							
	337							
	165							
	235							

Ich wünsche mir zusätzliche Betreuung durch:

öftere Hausbesuche

Alter	14-18 J	19-21 J	22-27 J	28-35 J	36-45 J	46-55 J	56 u. älter	keine Ang.
ja	0	9	33	27	22	10	3	7
%	0%	7%	16%	15%	17%	19%	20%	16%
nein	3	95	143	125	89	32	10	34
%	50%	74%	70%	71%	68%	62%	67%	76%
weiß nicht	3	19	28	18	11	7	2	4
%	50%	15%	14%	10%	8%	13%	13%	9%
Gesamt								
	111							
	531							
	92							
	111							

mehr Gespräche auch mit meiner Familie

Alter	14-18 J	19-21 J	22-27 J	28-35 J	36-45 J	46-55 J	56 u. älter	keine Ang.
ja	0	12	25	25	29	9	2	5
%	0%	9%	12%	14%	22%	17%	13%	11%
nein	4	99	154	127	85	37	12	37
%	67%	77%	75%	72%	65%	71%	80%	82%
weiß nicht	2	9	18	17	12	5	1	2
%	33%	7%	9%	10%	9%	10%	7%	4%
Gesamt	107	555	66					9%

mehr praktische Hilfe im Alltag

Alter	14-18 J	19-21 J	22-27 J	28-35 J	36-45 J	46-55 J	56 u. älter	keine Ang.
ja	2	34	59	48	38	13	3	14
%	33%	27%	29%	27%	29%	25%	20%	31%
nein	4	72	110	109	72	32	10	27
%	67%	56%	54%	62%	55%	62%	67%	60%
weiß nicht	0	22	46	34	18	8	3	3
%	0%	17%	23%	19%	14%	15%	20%	7%
Gesamt	211	436	134					18%

Vermittlung in betreute Wohngemeinschaft / Heime

Alter	14-18 J	19-21 J	22-27 J	28-35 J	36-45 J	46-55 J	56 u. älter	keine Ang.
ja	0	21	42	35	21	3	2	15
%	0%	16%	21%	20%	16%	6%	13%	33%
nein	3	87	130	119	87	41	12	29
%	50%	68%	64%	68%	66%	79%	80%	64%
weiß nicht	3	13	34	19	16	7	1	1
%	50%	10%	17%	11%	12%	13%	7%	2%
Gesamt	139	508	94					12%

Ich wünsche mir mehr persönliche Begleitung zu Ämtern, Behörden und Institutionen

Alter	14-18 J	19-21 J	22-27 J	28-35 J	36-45 J	46-55 J	56 u. älter	keine Ang.
ja	2	30	60	52	22	10	3	12
%	33%	23%	29%	30%	17%	19%	20%	27%
nein	4	66	117	106	95	37	12	29
%	67%	52%	57%	60%	73%	71%	80%	64%
weiß nicht	0	26	27	14	5	2	0	4
%	0%	20%	13%	8%	4%	4%	0%	9%
Gesamt	191	466	78					10%

Ich wünsche mir Freizeitangebote durch die Bewährungshilfe

Alter	14-18 J	19-21 J	22-27 J	28-35 J	36-45 J	46-55 J	56 u. älter	keine Ang.
ja	1	38	63	60	36	11	3	11
%	17%	30%	31%	34%	27%	21%	20%	24%
nein	3	68	104	97	72	36	11	25
%	50%	53%	51%	55%	55%	69%	73%	56%
weiß nicht	2	20	36	23	15	5	1	9
%	33%	16%	18%	13%	11%	10%	7%	20%
Gesamt								
	223							
		416						
			111					
				155				
					111			
						111		
							111	
								15%

Ist für Sie eine vertrauensvolle Beziehung zur Bewährungshelferin, zum Bewährungshelfer notwendig und wünschenswert?

Alter	14-18 J	19-21 J	22-27 J	28-35 J	36-45 J	46-55 J	56 u. älter	keine Ang.
ja	2	99	181	154	109	46	11	33
%	33%	77%	89%	88%	83%	88%	73%	73%
nein	0	10	16	14	9	3	2	9
%	0%	8%	8%	7%	7%	6%	13%	20%
weiß nicht	4	12	13	12	5	3	2	2
%	67%	9%	6%	7%	4%	6%	13%	4%
Gesamt								
	635							
		63						
			53					
				84				
					8			
							53	
								7%

Ist für Sie eine vertrauensvolle Beziehung zu einer/einem anderen Sozialarbeiterin/Sozialarbeiter notwendig und wünschenswert?

Alter	14-18 J	19-21 J	22-27 J	28-35 J	36-45 J	46-55 J	56 u. älter	keine Ang.
ja	2	26	56	57	33	13	4	12
%	33%	20%	27%	32%	25%	25%	27%	27%
nein	2	88	112	106	78	36	10	30
%	33%	69%	55%	60%	60%	69%	67%	67%
weiß nicht	2	15	30	20	12	2	1	3
%	33%	12%	15%	11%	9%	4%	7%	7%
Gesamt								
	203							
		462						
			85					
				11				
					462			
						85		
							85	
								11%

Dienststelle: AG Stuttgart

Gesamt	191
--------	-----

Alter	14-18 J	19-21 J	22-27 J	28-35 J	36-45 J	46-55 J	56 u. älter	keine Ang.
Anzahl	1	31	40	54	37	12	4	12

Ich wünsche mir mehr Informationen und Beratung in den Bereichen

Schulden

Gesamt	93
	49%
	83
	43%
	15
	8%

Alter	14-18 J	19-21 J	22-27 J	28-35 J	36-45 J	46-55 J	56 u. älter	keine Ang.
ja	0	12	17	33	19	4	1	7
%	0%	39%	43%	61%	51%	33%	25%	58%
nein	1	16	23	14	15	7	3	4
%	100%	52%	58%	26%	41%	58%	75%	33%
weiß nicht	0	3	0	7	3	1	0	1
%	0%	10%	0%	13%	8%	8%	0%	8%

Arbeitssuche / Ausbildung

Gesamt	89
	47%
	87
	46%
	15
	8%

Alter	14-18 J	19-21 J	22-27 J	28-35 J	36-45 J	46-55 J	56 u. älter	keine Ang.
ja	1	14	15	34	14	4	0	7
%	100%	45%	38%	63%	38%	33%	0%	58%
nein	0	15	26	16	17	6	4	3
%	0%	48%	65%	30%	46%	50%	100%	25%
weiß nicht	0	1	1	6	5	2	0	0
%	0%	3%	3%	11%	14%	17%	0%	0%

Sozialhilfe / Renten

Gesamt	72
	38%
	12
	6%
	12
	6%

Alter	14-18 J	19-21 J	22-27 J	28-35 J	36-45 J	46-55 J	56 u. älter	keine Ang.
ja	1	8	14	24	14	3	1	7
%	100%	26%	35%	44%	38%	25%	25%	58%
nein	0	2	1	6	2	1	0	0
%	0%	6%	3%	11%	5%	8%	0%	0%
weiß nicht	0	2	1	6	2	1	0	0
%	0%	6%	3%	11%	5%	8%	0%	0%

Sucht

Alter	14-18 J	19-21 J	22-27 J	28-35 J	36-45 J	46-55 J	56 u. älter	keine Ang.
ja	0	6	11	12	9	3	0	6
%	0%	19%	28%	22%	24%	25%	0%	50%
nein	1	19	29	33	30	7	4	4
%	100%	61%	73%	61%	81%	58%	100%	33%
weiß nicht	0	2	1	5	0	0	0	0
%	0%	6%	3%	9%	0%	0%	0%	0%
Gesamt	47	25%	127	8	4%			

Gesundheit

Alter	14-18 J	19-21 J	22-27 J	28-35 J	36-45 J	46-55 J	56 u. älter	keine Ang.
ja	0	6	14	8	11	2	2	6
%	0%	19%	35%	15%	30%	17%	50%	50%
nein	1	17	25	36	19	7	2	2
%	100%	55%	63%	67%	51%	58%	50%	17%
weiß nicht	0	5	1	5	0	3	0	3
%	0%	16%	3%	9%	0%	25%	0%	25%
Gesamt	49	26%	109	17	9%			

Andere Hilfsangebote

Alter	14-18 J	19-21 J	22-27 J	28-35 J	36-45 J	46-55 J	56 u. älter	keine Ang.
ja	0	8	19	24	15	2	2	3
%	0%	26%	48%	44%	41%	17%	50%	25%
nein	1	10	21	15	14	5	2	5
%	100%	32%	53%	28%	38%	42%	50%	42%
weiß nicht	0	6	4	10	5	4	0	3
%	0%	19%	10%	19%	14%	33%	0%	25%
Gesamt	73	38%	73	32	17%			

Ich wünsche mir zusätzliche Betreuung durch:

öftere Hausbesuche

Alter	14-18 J	19-21 J	22-27 J	28-35 J	36-45 J	46-55 J	56 u. älter	keine Ang.
ja	0	1	7	4	8	3	1	2
%	0%	3%	18%	7%	22%	25%	25%	17%
nein	1	21	32	39	27	5	3	9
%	100%	68%	80%	72%	73%	42%	75%	75%
weiß nicht	0	4	1	5	1	1	0	1
%	0%	13%	3%	9%	3%	8%	0%	8%
Gesamt	26	14%	137	13	7%			

mehr Gespräche auch mit meiner Familie

Alter	14-18 J	19-21 J	22-27 J	28-35 J	36-45 J	46-55 J	56 u. älter	keine Ang.
ja	0	3	3	5	9	1	0	1
%	0%	10%	8%	9%	24%	8%	0%	8%
nein	1	20	38	37	25	10	4	11
%	100%	65%	95%	69%	68%	83%	100%	92%
weiß nicht	0	0	3	5	3	0	0	0
%	0%	0%	8%	9%	8%	0%	0%	0%
Gesamt	22	146	11	11	11	11	11	6%

mehr praktische Hilfe im Alltag

Alter	14-18 J	19-21 J	22-27 J	28-35 J	36-45 J	46-55 J	56 u. älter	keine Ang.
ja	0	8	10	17	9	2	0	5
%	0%	26%	25%	31%	24%	17%	0%	42%
nein	1	14	26	29	23	8	3	6
%	100%	45%	65%	54%	62%	67%	75%	50%
weiß nicht	0	3	5	6	2	1	1	1
%	0%	10%	13%	11%	5%	8%	25%	8%
Gesamt	51	110	19	19	19	19	19	10%

Vermittlung in betreute Wohngemeinschaft / Heime

Alter	14-18 J	19-21 J	22-27 J	28-35 J	36-45 J	46-55 J	56 u. älter	keine Ang.
ja	0	6	10	12	9	0	0	5
%	0%	19%	25%	22%	24%	0%	0%	42%
nein	1	16	29	35	23	10	4	7
%	100%	52%	73%	65%	62%	83%	100%	58%
weiß nicht	0	2	4	5	3	1	0	0
%	0%	6%	10%	9%	8%	8%	0%	0%
Gesamt	42	125	15	15	15	15	15	8%

Ich wünsche mir mehr persönliche Begleitung zu Ämtern, Behörden und Institutionen

Alter	14-18 J	19-21 J	22-27 J	28-35 J	36-45 J	46-55 J	56 u. älter	keine Ang.
ja	0	7	8	15	7	0	1	3
%	0%	23%	20%	28%	19%	0%	25%	25%
nein	1	12	24	33	26	9	3	6
%	100%	39%	60%	61%	70%	75%	75%	50%
weiß nicht	0	6	8	2	0	0	0	0
%	0%	19%	20%	4%	0%	0%	0%	0%
Gesamt	41	114	16	16	16	16	16	8%

Ich wünsche mir Freizeitangebote durch die Bewährungshilfe

Alter	14-18 J	19-21 J	22-27 J	28-35 J	36-45 J	46-55 J	56 u. älter	keine Ang.
ja	0	11	10	24	10	4	0	4
%	0%	35%	25%	44%	27%	33%	0%	33%
nein	1	13	21	27	19	6	4	6
%	100%	42%	53%	50%	51%	50%	100%	50%
weiß nicht	0	5	8	7	5	2	0	2
%	0%	16%	20%	13%	14%	17%	0%	17%
Gesamt	63							
								97
								29
								15%

Ist für Sie eine vertrauensvolle Beziehung zur Bewährungshelferin, zum Bewährungshelfer notwendig und wünschenswert?

Alter	14-18 J	19-21 J	22-27 J	28-35 J	36-45 J	46-55 J	56 u. älter	keine Ang.
ja	0	21	37	57	30	11	3	9
%	0%	68%	93%	106%	81%	92%	75%	75%
nein	0	1	5	0	3	1	1	3
%	0%	3%	13%	0%	8%	8%	25%	25%
weiß nicht	1	2	4	1	1	0	0	0
%	100%	6%	10%	2%	3%	0%	0%	0%
Gesamt	168							
								14
								9
								5%

Ist für Sie eine vertrauensvolle Beziehung zu einer/einem anderen Sozialarbeiterin/Sozialarbeiter notwendig und wünschenswert?

Alter	14-18 J	19-21 J	22-27 J	28-35 J	36-45 J	46-55 J	56 u. älter	keine Ang.
ja	0	10	8	18	12	4	2	6
%	0%	32%	20%	33%	32%	33%	50%	50%
nein	1	19	23	37	16	6	2	6
%	100%	61%	58%	69%	43%	50%	50%	50%
weiß nicht	0	2	5	6	5	1	0	0
%	0%	6%	13%	11%	14%	8%	0%	0%
Gesamt	60							
								110
								19
								10%

Dienststelle: LG Stuttgart, Stuttgart Alexanderstraße

Gesamt	162
---------------	------------

Alter	14-18 J	19-21 J	22-27 J	28-35 J	36-45 J	46-55 J	56 u. älter	keine Ang.
Anzahl	1	22	51	29	31	11	4	13

Ich wünsche mir mehr Informationen und Beratung in den Bereichen

Gesamt	80
	49%
Gesamt	62
	38%
Gesamt	20
	12%

Schulden	14-18 J	19-21 J	22-27 J	28-35 J	36-45 J	46-55 J	56 u. älter	keine Ang.
Alter	0	9	25	13	17	5	1	10
ja	0%	41%	49%	45%	55%	45%	25%	77%
%								
nein	0	11	20	13	11	4	1	2
%	0%	50%	39%	45%	35%	36%	25%	15%
weiß nicht	1	2	6	3	3	2	2	1
%	100%	9%	12%	10%	10%	18%	50%	8%

Gesamt	60
	37%
Gesamt	66
	41%
Gesamt	26
	16%

Arbeitssuche / Ausbildung	14-18 J	19-21 J	22-27 J	28-35 J	36-45 J	46-55 J	56 u. älter	keine Ang.
Alter	1	5	23	12	6	5	1	7
ja	100%	23%	45%	41%	19%	45%	25%	54%
%								
nein	0	5	22	13	15	5	2	4
%	0%	23%	43%	45%	48%	45%	50%	31%
weiß nicht	0	2	6	4	10	1	1	2
%	0%	9%	12%	14%	32%	9%	25%	15%

Gesamt	52
	32%
Gesamt	78
	48%
Gesamt	32
	20%

Sozialhilfe / Renten	14-18 J	19-21 J	22-27 J	28-35 J	36-45 J	46-55 J	56 u. älter	keine Ang.
Alter	0	5	10	11	11	7	3	5
ja	0%	23%	20%	38%	35%	64%	75%	38%
%								
nein	0	13	26	13	15	4	1	6
%	0%	59%	51%	45%	48%	36%	25%	46%
weiß nicht	1	4	15	5	5	0	0	2
%	100%	18%	29%	17%	16%	0%	0%	15%

Sucht

Alter	14-18 J	19-21 J	22-27 J	28-35 J	36-45 J	46-55 J	56 u. älter	keine Ang.
ja	1	4	12	10	6	1	0	5
%	0%	18%	24%	34%	19%	9%	0%	38%
nein	0	16	28	16	18	9	4	6
%	0%	73%	55%	55%	58%	82%	100%	46%
weiß nicht	0	2	9	3	7	1	0	0
%	0%	9%	18%	10%	23%	9%	0%	0%
Gesamt	39							
								24%
								60%
								14%

Gesundheit

Alter	14-18 J	19-21 J	22-27 J	28-35 J	36-45 J	46-55 J	56 u. älter	keine Ang.
ja	0	5	6	4	6	1	2	3
%	0%	23%	12%	14%	19%	9%	50%	23%
nein	0	13	29	17	19	8	2	8
%	0%	59%	57%	59%	61%	73%	50%	62%
weiß nicht	1	4	16	8	6	2	0	3
%	100%	18%	31%	28%	19%	18%	0%	23%
Gesamt	27							
								17%
								59%
								25%

Andere Hilfsangebote

Alter	14-18 J	19-21 J	22-27 J	28-35 J	36-45 J	46-55 J	56 u. älter	keine Ang.
ja	1	9	12	8	8	3	1	3
%	0%	41%	24%	28%	26%	27%	25%	23%
nein	0	7	21	14	13	7	2	5
%	0%	32%	41%	48%	42%	64%	50%	38%
weiß nicht	0	6	18	7	10	1	1	3
%	0%	27%	35%	24%	32%	9%	25%	23%
Gesamt	45							
								28%
								43%
								28%

Ich wünsche mir zusätzliche Betreuung durch:

öftere Hausbesuche

Alter	14-18 J	19-21 J	22-27 J	28-35 J	36-45 J	46-55 J	56 u. älter	keine Ang.
ja	0	3	3	4	3	2	1	4
%	0%	14%	6%	14%	10%	18%	25%	31%
nein	0	15	39	21	21	8	2	7
%	0%	68%	76%	72%	68%	73%	50%	54%
weiß nicht	1	4	9	4	7	1	1	2
%	100%	18%	18%	14%	23%	9%	25%	15%
Gesamt	20							
								12%
								70%
								18%

mehr Gespräche auch mit meiner Familie

Alter	14-18 J	19-21 J	22-27 J	28-35 J	36-45 J	46-55 J	56 u. älter	keine Ang.
ja	0	4	7	5	3	3	0	2
%	0%	18%	14%	17%	10%	27%	0%	15%
nein	0	13	32	20	22	6	3	8
%	0%	59%	63%	69%	71%	55%	75%	62%
weiß nicht	1	5	2	4	6	2	1	2
%	100%	23%	4%	14%	19%	18%	25%	15%
Gesamt	24	104	23	104	24	104	24	15%

mehr praktische Hilfe im Alltag

Alter	14-18 J	19-21 J	22-27 J	28-35 J	36-45 J	46-55 J	56 u. älter	keine Ang.
ja	1	5	12	7	8	5	1	4
%	100%	23%	24%	24%	26%	45%	25%	31%
nein	0	11	28	25	18	4	2	6
%	0%	50%	55%	86%	58%	36%	50%	46%
weiß nicht	0	12	20	14	10	4	2	2
%	0%	55%	39%	48%	32%	36%	50%	15%
Gesamt	43	94	64	94	64	94	64	40%

Vermittlung in betreute Wohngemeinschaft / Heime

Alter	14-18 J	19-21 J	22-27 J	28-35 J	36-45 J	46-55 J	56 u. älter	keine Ang.
ja	0	5	14	7	2	0	1	6
%	0%	23%	27%	24%	6%	0%	25%	46%
nein	0	16	28	19	24	9	2	6
%	0%	73%	55%	66%	77%	82%	50%	46%
weiß nicht	1	1	8	3	5	2	1	1
%	100%	5%	16%	10%	16%	18%	25%	8%
Gesamt	35	104	22	104	22	104	22	14%

Ich wünsche mir mehr persönliche Begleitung zu Ämtern, Behörden und Institutionen

Alter	14-18 J	19-21 J	22-27 J	28-35 J	36-45 J	46-55 J	56 u. älter	keine Ang.
ja	1	5	15	13	3	5	1	1
%	100%	23%	29%	45%	10%	45%	25%	8%
nein	0	11	28	12	25	6	3	8
%	0%	50%	55%	41%	81%	55%	75%	62%
weiß nicht	0	6	8	4	3	0	0	4
%	0%	27%	16%	14%	10%	0%	0%	31%
Gesamt	44	93	25	44	93	25	44	15%

Ich wünsche mir Freizeitangebote durch die Bewährungshilfe

Alter	14-18 J	19-21 J	22-27 J	28-35 J	36-45 J	46-55 J	56 u. älter	keine Ang.
ja	0	5	16	9	5	2	2	4
%	0%	23%	31%	31%	16%	18%	50%	31%
nein	0	10	23	16	22	7	2	5
%	0%	45%	45%	55%	71%	64%	50%	38%
weiß nicht	1	7	12	4	4	2	0	4
%	100%	32%	24%	14%	13%	18%	0%	31%
Gesamt	43							
								85
								34
								21%

Ist für Sie eine vertrauensvolle Beziehung zur Bewährungshelferin, zum Bewährungshelfer notwendig und wünschenswert?

Alter	14-18 J	19-21 J	22-27 J	28-35 J	36-45 J	46-55 J	56 u. älter	keine Ang.
ja	1	17	42	18	26	9	3	11
%	100%	77%	82%	62%	84%	82%	75%	85%
nein	0	2	5	6	2	1	0	1
%	0%	9%	10%	21%	6%	9%	0%	8%
weiß nicht	0	3	4	5	3	1	1	0
%	0%	14%	8%	17%	10%	9%	25%	0%
Gesamt	127							
								17
								10%
								10%

Ist für Sie eine vertrauensvolle Beziehung zu einer/einem anderen Sozialarbeiterin/Sozialarbeiter notwendig und wünschenswert?

Alter	14-18 J	19-21 J	22-27 J	28-35 J	36-45 J	46-55 J	56 u. älter	keine Ang.
ja	1	8	19	6	6	3	1	3
%	100%	36%	37%	21%	19%	27%	25%	23%
nein	0	11	26	20	21	8	2	9
%	0%	50%	51%	69%	68%	73%	50%	69%
weiß nicht	0	3	6	3	4	0	1	1
%								
Gesamt	47							
								97
								60%
								18

Dienststelle: Böblingen

Gesamt	77
---------------	-----------

Alter	14-18 J	19-21 J	22-27 J	28-35 J	36-45 J	46-55 J	56 u. älter	keine Ang.
Anzahl	2	8	27	23	11	1	0	5

Ich wünsche mir mehr Informationen und Beratung in den Bereichen

Gesamt	34
	44%
Gesamt	34
	44%
Gesamt	9
	12%

Alter	14-18 J	19-21 J	22-27 J	28-35 J	36-45 J	46-55 J	56 u. älter	keine Ang.
ja	1	3	13	11	4	0	0	2
%	50%	38%	48%	48%	36%	0%	0%	40%
nein	1	3	10	11	6	0	0	3
%	50%	38%	37%	48%	55%	0%	0%	60%
weiß nicht	0	2	4	1	1	1	0	0
%	0%	25%	15%	4%	9%	100%	0%	0%

Gesamt	48
	62%
Gesamt	26
	34%
Gesamt	3
	4%

Alter	14-18 J	19-21 J	22-27 J	28-35 J	36-45 J	46-55 J	56 u. älter	keine Ang.
ja	1	4	17	16	7	0	0	3
%	50%	50%	63%	70%	64%	0%	0%	60%
nein	1	4	8	7	4	0	0	2
%	50%	50%	30%	30%	36%	0%	0%	40%
weiß nicht	0	0	2	0	0	1	0	0
%	0%	0%	7%	0%	0%	100%	0%	0%

Gesamt	20
	26%
Gesamt	43
	56%
Gesamt	14
	18%

Alter	14-18 J	19-21 J	22-27 J	28-35 J	36-45 J	46-55 J	56 u. älter	keine Ang.
ja	1	2	5	6	4	1	0	1
%	50%	25%	19%	26%	36%	100%	0%	20%
nein	1	4	15	14	5	0	0	4
%	50%	50%	56%	61%	45%	0%	0%	80%
weiß nicht	0	2	7	3	2	0	0	0
%	0%	25%	26%	13%	18%	0%	0%	0%

Sucht

Alter	14-18 J	19-21 J	22-27 J	28-35 J	36-45 J	46-55 J	56 u. älter	keine Ang.
ja	0	2	8	12	4	0	0	1
%	0%	25%	30%	52%	36%	0%	0%	20%
nein	1	4	14	9	5	0	0	3
%	50%	50%	52%	39%	45%	0%	0%	60%
weiß nicht	1	2	5	2	2	1	0	1
%	50%	25%	19%	9%	18%	100%	0%	20%
Gesamt	27	36	47%	18%	14	18%	23	30%

Gesundheit

Alter	14-18 J	19-21 J	22-27 J	28-35 J	36-45 J	46-55 J	56 u. älter	keine Ang.
ja	0	2	7	7	5	0	0	2
%	0%	25%	26%	30%	45%	0%	0%	40%
nein	2	4	16	11	0	0	3	2
%	100%	50%	59%	48%	0%	0%	0%	40%
weiß nicht	0	2	4	5	2	1	0	0
%	0%	25%	15%	22%	18%	100%	0%	0%
Gesamt	23	38	49%	14	18%	23%	31	40%

Andere Hilfsangebote

Alter	14-18 J	19-21 J	22-27 J	28-35 J	36-45 J	46-55 J	56 u. älter	keine Ang.
ja	0	2	12	10	5	1	0	1
%	0%	25%	44%	43%	45%	100%	0%	20%
nein	1	4	6	10	4	0	0	3
%	50%	50%	22%	43%	36%	0%	0%	60%
weiß nicht -	1	2	9	3	2	0	0	1
%	50%	25%	33%	13%	18%	0%	0%	20%
Gesamt	28	18	36%	18	23%	25	32%	41

Ich wünsche mir zusätzliche Betreuung durch:

öftere Hausbesuche

Alter	14-18 J	19-21 J	22-27 J	28-35 J	36-45 J	46-55 J	56 u. älter	keine Ang.
ja	0	2	9	9	3	1	0	1
%	0%	25%	33%	39%	27%	100%	0%	20%
nein	1	6	12	13	5	0	0	4
%	50%	75%	44%	57%	45%	0%	0%	80%
weiß nicht	1	0	6	1	0	0	0	0
%	50%	0%	22%	4%	0%	0%	0%	0%
Gesamt	25	41	53%	8	10%	25	32%	41

Probandenbefragung

mehr Gespräche auch mit meiner Familie

Alter	14-18 J	19-21 J	22-27 J	28-35 J	36-45 J	46-55 J	56 u. älter	keine Ang.
ja	0	1	6	7	5	0	0	0
%	0%	13%	22%	30%	45%	0%	0%	0%
nein	1	7	19	15	4	0	0	5
%	50%	88%	70%	65%	36%	0%	0%	100%
weiß nicht	1	0	2	1	2	1	0	0
%	50%	0%	7%	4%	18%	100%	0%	0%
Gesamt								
	0	1	6	7	5	0	0	19
	0%	13%	22%	30%	45%	0%	0%	25%
	1	7	19	15	4	0	0	51
	50%	88%	70%	65%	36%	0%	0%	66%
	1	0	2	1	2	1	0	7
	50%	0%	7%	4%	18%	100%	0%	9%

mehr praktische Hilfe im Alltag

Alter	14-18 J	19-21 J	22-27 J	28-35 J	36-45 J	46-55 J	56 u. älter	keine Ang.
ja	1	3	12	7	6	1	0	1
%	50%	38%	44%	30%	55%	100%	0%	20%
nein	1	4	12	13	4	0	0	4
%	50%	50%	44%	57%	36%	0%	0%	80%
weiß nicht	0	1	3	3	1	0	0	0
%	0%	13%	11%	13%	9%	0%	0%	0%
Gesamt								
	1	3	12	7	6	1	0	31
	50%	38%	44%	30%	55%	100%	0%	40%
	1	4	12	13	4	0	0	38
	50%	50%	44%	57%	36%	0%	0%	49%
	0	1	3	3	1	0	0	8
	0%	13%	11%	13%	9%	0%	0%	10%

Vermittlung in betreute Wohngemeinschaft / Heime

Alter	14-18 J	19-21 J	22-27 J	28-35 J	36-45 J	46-55 J	56 u. älter	keine Ang.
ja	0	2	4	8	5	0	0	2
%	0%	25%	15%	35%	45%	0%	0%	40%
nein	1	5	16	12	3	0	0	3
%	50%	63%	59%	52%	27%	0%	0%	60%
weiß nicht	1	1	7	3	3	1	0	0
%	50%	13%	26%	13%	27%	100%	0%	0%
Gesamt								
	0	2	4	8	5	0	0	21
	0%	25%	15%	35%	45%	0%	0%	27%
	1	5	16	12	3	0	0	40
	50%	63%	59%	52%	27%	0%	0%	52%
	1	1	7	3	3	1	0	16
	50%	13%	26%	13%	27%	100%	0%	21%

Ich wünsche mir mehr persönliche Begleitung zu Ämtern, Behörden und Institutionen

Alter	14-18 J	19-21 J	22-27 J	28-35 J	36-45 J	46-55 J	56 u. älter	keine Ang.
ja	1	2	12	7	4	0	0	1
%	50%	25%	44%	30%	36%	0%	0%	20%
nein	1	5	14	14	7	1	0	4
%	50%	63%	52%	61%	64%	100%	0%	80%
weiß nicht	0	1	1	2	0	0	0	0
%	0%	13%	4%	9%	0%	0%	0%	0%
Gesamt								
	1	2	12	7	4	0	0	27
	50%	25%	44%	30%	36%	0%	0%	35%
	1	5	14	14	7	1	0	46
	50%	63%	52%	61%	64%	100%	0%	60%
	0	1	1	2	0	0	0	4
	0%	13%	4%	9%	0%	0%	0%	5%

Ich wünsche mir Freizeitangebote durch die Bewährungshilfe

Alter	14-18 J	19-21 J	22-27 J	28-35 J	36-45 J	46-55 J	56 u. älter	keine Ang.
ja	1	4	11	9	7	1	0	0
%	50%	50%	41%	39%	64%	100%	0%	0%
nein	0	4	12	12	3	0	0	3
%	0%	50%	44%	52%	27%	0%	0%	60%
weiß nicht	1	0	4	2	1	0	0	2
%	50%	0%	15%	9%	9%	0%	0%	40%
Gesamt	33							
								43%
								44%
								13%

Ist für Sie eine vertrauensvolle Beziehung zur Bewährungshelferin, zum Bewährungshelfer notwendig und wünschenswert?

Alter	14-18 J	19-21 J	22-27 J	28-35 J	36-45 J	46-55 J	56 u. älter	keine Ang.
ja	0	6	23	20	11	1	0	2
%	0%	75%	85%	87%	100%	100%	0%	40%
nein	0	1	2	2	0	0	0	2
%	0%	13%	7%	9%	0%	0%	0%	40%
weiß nicht	2	1	2	1	0	0	0	1
%	100%	13%	7%	4%	0%	0%	0%	20%
Gesamt	63							
								82%
								9%
								9%

Ist für Sie eine vertrauensvolle Beziehung zu einer/einem anderen Sozialarbeiterin/Sozialarbeiter notwendig und wünschenswert?

Alter	14-18 J	19-21 J	22-27 J	28-35 J	36-45 J	46-55 J	56 u. älter	keine Ang.
ja	0	2	10	9	8	0	0	1
%	0%	25%	37%	39%	73%	0%	0%	20%
nein	1	5	14	14	3	1	0	3
%	50%	63%	52%	61%	27%	100%	0%	60%
weiß nicht	1	1	3	0	0	0	0	1
%	50%	13%	11%	0%	0%	0%	0%	20%
Gesamt	30							
								39%
								53%
								8%

Dienststelle: Ludwigsburg

Gesamt	105
--------	-----

Alter	14-18 J	19-21 J	22-27 J	28-35 J	36-45 J	46-55 J	56 u. älter	keine Ang.
Anzahl	0	26	26	25	14	6	3	5

Ich wünsche mir mehr Informationen und Beratung in den Bereichen

Gesamt	48
	46%
Gesamt	50
	48%
Gesamt	6
	6%

Schulden	14-18 J	19-21 J	22-27 J	28-35 J	36-45 J	46-55 J	56 u. älter	keine Ang.
Alter	0	8	17	9	9	2	1	2
ja	0	31%	65%	36%	64%	33%	33%	40%
%	0%							
nein	0	16	6	16	4	4	2	2
%	0%	62%	23%	64%	29%	67%	67%	40%
weiß nicht	0	2	3	0	1	0	0	0
%	0%	8%	12%	0%	7%	0%	0%	0%

Gesamt	36
	34%
Gesamt	54
	51%
Gesamt	15
	14%

Arbeitssuche / Ausbildung	14-18 J	19-21 J	22-27 J	28-35 J	36-45 J	46-55 J	56 u. älter	keine Ang.
Alter	0	11	8	9	5	1	1	1
ja	0	42%	31%	36%	36%	17%	33%	20%
%	0%							
nein	0	12	11	13	8	4	2	4
%	0%	46%	42%	52%	57%	67%	67%	80%
weiß nicht	0	3	7	3	1	1	0	0
%	0%	12%	27%	12%	7%	17%	0%	0%

Gesamt	26
	25%
Gesamt	70
	67%
Gesamt	9
	9%

Sozialhilfe / Renten	14-18 J	19-21 J	22-27 J	28-35 J	36-45 J	46-55 J	56 u. älter	keine Ang.
Alter	0	5	5	6	7	2	1	0
ja	0	19%	19%	24%	50%	33%	33%	0%
%	0%							
nein	0	19	16	17	7	4	2	5
%	0%	73%	62%	68%	50%	67%	67%	100%
weiß nicht	0	2	5	2	0	0	0	0
%	0%	8%	19%	8%	0%	0%	0%	0%

Sucht

Alter	14-18 J	19-21 J	22-27 J	28-35 J	36-45 J	46-55 J	56 u. älter	keine Ang.
ja	0	3	7	3	2	1	1	0
%	0%	12%	27%	12%	14%	17%	33%	0%
nein	0	17	12	20	10	5	2	5
%	0%	65%	46%	80%	71%	83%	67%	100%
weiß nicht	0	6	7	2	2	0	0	0
%	0%	23%	27%	8%	14%	0%	0%	0%
Gesamt	17	71	17	16%	17%	16%	16%	16%

Gesundheit

Alter	14-18 J	19-21 J	22-27 J	28-35 J	36-45 J	46-55 J	56 u. älter	keine Ang.
ja	0	9	6	4	4	3	1	0
%	0%	35%	23%	16%	29%	50%	33%	0%
nein	0	10	10	18	9	3	2	5
%	0%	38%	38%	72%	64%	50%	67%	100%
weiß nicht	0	7	10	3	1	0	0	0
%	0%	27%	38%	12%	7%	0%	0%	0%
Gesamt	27	57	21	26%	54%	20%	20%	20%

Andere Hilfsangebote

Alter	14-18 J	19-21 J	22-27 J	28-35 J	36-45 J	46-55 J	56 u. älter	keine Ang.
ja	0	7	7	10	1	2	1	1
%	0%	27%	27%	40%	7%	33%	33%	20%
nein	0	11	10	11	11	4	2	4
%	0%	42%	38%	44%	79%	67%	67%	80%
weiß nicht	0	8	9	4	2	0	0	0
%	0%	31%	35%	16%	14%	0%	0%	0%
Gesamt	29	53	23	28%	50%	22%	22%	22%

Ich wünsche mir zusätzliche Betreuung durch:

öftere Hausbesuche

Alter	14-18 J	19-21 J	22-27 J	28-35 J	36-45 J	46-55 J	56 u. älter	keine Ang.
ja	0	2	2	4	3	1	0	0
%	0%	8%	8%	16%	21%	17%	0%	0%
nein	0	20	19	19	10	5	2	5
%	0%	77%	73%	76%	71%	83%	67%	100%
weiß nicht	0	4	5	2	1	0	1	0
%	0%	15%	19%	8%	7%	0%	33%	0%
Gesamt	12	80	13	11%	76%	12%	12%	12%

Ich wünsche mir Freizeitangebote durch die Bewährungshilfe

Alter	14-18 J	19-21 J	22-27 J	28-35 J	36-45 J	46-55 J	56 u. älter	keine Ang.
ja	0	5	10	6	6	1	1	0
%	0%	19%	38%	24%	43%	17%	33%	0%
nein	0	17	12	14	8	5	2	5
%	0%	65%	46%	56%	57%	83%	67%	100%
weiß nicht	0	4	4	5	0	0	0	0
%	0%	15%	15%	20%	0%	0%	0%	0%
Gesamt	29	63	13	13	28%	60%	12%	

Ist für Sie eine vertrauensvolle Beziehung zur Bewährungshelferin, zum Bewährungshelfer notwendig und wünschenswert?

Alter	14-18 J	19-21 J	22-27 J	28-35 J	36-45 J	46-55 J	56 u. älter	keine Ang.
ja	0	19	22	19	12	4	2	3
%	0%	73%	85%	76%	86%	67%	67%	60%
nein	0	5	3	4	2	1	0	1
%	0%	19%	12%	16%	14%	17%	0%	20%
weiß nicht	0	2	1	2	0	1	1	1
%	0%	8%	4%	8%	0%	17%	33%	20%
Gesamt	81	16	8	77%	15%	8%		

Ist für Sie eine vertrauensvolle Beziehung zu einer/einem anderen Sozialarbeiterin/Sozialarbeiter notwendig und wünschenswert?

Alter	14-18 J	19-21 J	22-27 J	28-35 J	36-45 J	46-55 J	56 u. älter	keine Ang.
ja	0	1	7	9	2	4	1	0
%	#DIV/0!	4%	27%	36%	14%	67%	33%	0%
nein	0	19	12	12	12	2	2	5
%	0%	73%	46%	48%	86%	33%	67%	100%
weiß nicht	0	6	6	4	1	0	0	0
%	0%	23%	23%	16%	7%	0%	0%	0%
Gesamt	24	64	17	23%	61%	16%		

Dienststelle: Fellbach

Gesamt
103

Alter Anzahl	14-18 J	19-21 J	22-27 J	28-35 J	36-45 J	46-55 J	56 u. älter	keine Ang.
	0	17	32	17	19	9	1	8

Ich wünsche mir mehr Informationen und Beratung in den Bereichen

Gesamt
50
49%
38
37%
10
10%

Alter	14-18 J	19-21 J	22-27 J	28-35 J	36-45 J	46-55 J	56 u. älter	keine Ang.
ja	0	4	16	9	8	6	1	6
%	0%	24%	50%	53%	42%	67%	100%	75%
nein	0	10	12	6	5	3	0	2
%	0%	59%	38%	35%	26%	33%	0%	25%
weiß nicht	0	3	4	2	1	0	0	0
%	0%	18%	13%	12%	5%	0%	0%	0%

Gesamt
42
41%
47
46%
9
9%

Alter	14-18 J	19-21 J	22-27 J	28-35 J	36-45 J	46-55 J	56 u. älter	keine Ang.
ja	0	7	13	8	7	2	0	5
%	0%	41%	41%	47%	37%	22%	0%	63%
nein	0	8	15	8	5	7	1	3
%	0%	47%	47%	47%	26%	78%	100%	38%
weiß nicht	0	2	4	1	2	0	0	0
%	0%	12%	13%	6%	11%	0%	0%	0%

Gesamt
22
21%
63
61%
13
13%

Alter	14-18 J	19-21 J	22-27 J	28-35 J	36-45 J	46-55 J	56 u. älter	keine Ang.
ja	0	2	5	5	5	2	1	2
%	0%	12%	16%	29%	26%	22%	100%	25%
nein	0	12	22	11	6	6	0	6
%	0%	71%	69%	65%	32%	67%	0%	75%
weiß nicht	0	3	5	1	3	1	0	0
%	0%	18%	16%	6%	16%	11%	0%	0%

Sucht

Alter	14-18 J	19-21 J	22-27 J	28-35 J	36-45 J	46-55 J	56 u. älter	keine Ang.	Gesamt
ja	0	3	3	4	4	2	0	1	17
%	0%	18%	9%	24%	21%	22%	0%	13%	17%
nein	0	11	25	13	8	7	1	5	70
%	0%	65%	78%	76%	42%	78%	100%	63%	68%
weiß nicht	0	3	4	0	2	0	0	2	11
%	0%	18%	13%	0%	11%	0%	0%	25%	11%

Gesundheit

Alter	14-18 J	19-21 J	22-27 J	28-35 J	36-45 J	46-55 J	56 u. älter	keine Ang.	Gesamt
ja	0	4	9	5	2	3	0	2	25
%	0%	24%	28%	29%	11%	33%	0%	25%	24%
nein	0	12	19	10	10	6	1	6	64
%	0%	71%	59%	59%	53%	67%	100%	75%	62%
weiß nicht	0	1	4	2	2	0	0	0	9
%	0%	6%	13%	12%	11%	0%	0%	0%	9%

Andere Hilfsangebote

Alter	14-18 J	19-21 J	22-27 J	28-35 J	36-45 J	46-55 J	56 u. älter	keine Ang.	Gesamt
ja	0	1	11	7	5	2	0	2	28
%	0%	6%	34%	41%	26%	22%	0%	25%	27%
nein	0	10	15	7	5	6	1	6	50
%	0%	59%	47%	41%	26%	67%	100%	75%	49%
weiß nicht	0	6	6	3	4	1	0	0	20
%	0%	35%	19%	18%	21%	11%	0%	0%	19%

Ich wünsche mir zusätzliche Betreuung durch:

öftere Hausbesuche

Alter	14-18 J	19-21 J	22-27 J	28-35 J	36-45 J	46-55 J	56 u. älter	keine Ang.	Gesamt
ja	0	0	8	2	3	2	0	0	15
%	0%	0%	25%	12%	16%	22%	0%	0%	15%
nein	0	16	19	13	11	5	1	7	72
%	0%	94%	59%	76%	58%	56%	100%	88%	70%
weiß nicht	0	1	5	2	0	2	0	1	11
%	0%	6%	16%	12%	0%	22%	0%	13%	11%

Ich wünsche mir Freizeitangebote durch die Bewährungshilfe

Alter	14-18 J	19-21 J	22-27 J	28-35 J	36-45 J	46-55 J	56 u. älter	keine Ang.
ja	0	4	7	6	2	2	0	2
%	0%	24%	22%	35%	11%	22%	0%	25%
nein	0	11	19	9	10	6	1	5
%	0%	65%	59%	53%	53%	67%	100%	63%
weiß nicht	0	2	6	2	2	1	0	1
%	0%	12%	19%	12%	11%	11%	0%	13%
Gesamt								
	23							
		61						
			14					
				14				
					14			
						14		
							14	
								14%

Ist für Sie eine vertrauensvolle Beziehung zur Bewährungshelferin, zum Bewährungshelfer notwendig und wünschenswert?

Alter	14-18 J	19-21 J	22-27 J	28-35 J	36-45 J	46-55 J	56 u. älter	keine Ang.
ja	0	14	31	15	11	9	0	7
%	0%	82%	97%	88%	58%	100%	0%	88%
nein	0	1	1	1	2	0	1	1
%	0%	6%	3%	6%	11%	0%	100%	13%
weiß nicht	0	2	0	1	1	0	0	0
%	0%	12%	0%	6%	5%	0%	0%	0%
Gesamt								
	87							
		7						
			4					
				4				
					4			
						4		
							4	
								4%

Ist für Sie eine vertrauensvolle Beziehung zu einer/einem anderen Sozialarbeiterin/Sozialarbeiter notwendig und wünschenswert?

Alter	14-18 J	19-21 J	22-27 J	28-35 J	36-45 J	46-55 J	56 u. älter	keine Ang.
ja	0	2	8	8	1	0	0	2
%	0%	12%	25%	47%	5%	0%	0%	25%
nein	0	14	19	5	12	8	1	6
%	0%	82%	59%	29%	63%	89%	100%	75%
weiß nicht	0	1	5	4	1	1	0	0
%	0%	6%	16%	24%	5%	11%	0%	0%
Gesamt								
	21							
		65						
			12					
				12				
					12			
						12		
							12	
								12%

Dienststelle: Esslingen

Alter	14-18 J	19-21 J	22-27 J	28-35 J	36-45 J	46-55 J	56 u. älter	keine Ang.	
Anzahl	2	11	12	13	10	7	2	2	
Gesamt								59	

Ich wünsche mir mehr Informationen und Beratung in den Bereichen

Schulden	14-18 J	19-21 J	22-27 J	28-35 J	36-45 J	46-55 J	56 u. älter	keine Ang.	
Alter	0	6	4	6	9	5	1	2	
ja	0%	55%	33%	46%	90%	71%	50%	100%	
%									
nein	2	4	5	6	1	2	1	0	
%	100%	36%	42%	46%	10%	29%	50%	0%	
weiß nicht	0	1	3	1	0	0	0	0	
%	0%	9%	25%	8%	0%	0%	0%	0%	
Gesamt								33	
								56%	
								21	
								36%	
								5	
								8%	

Arbeitssuche / Ausbildung

Alter	14-18 J	19-21 J	22-27 J	28-35 J	36-45 J	46-55 J	56 u. älter	keine Ang.	
Alter	1	6	7	4	1	2	0	1	
ja	50%	55%	58%	31%	10%	29%	0%	50%	
%									
nein	1	4	3	8	9	3	2	1	
%	50%	36%	25%	62%	90%	43%	100%	50%	
weiß nicht	0	1	2	1	0	2	0	0	
%	0%	9%	17%	8%	0%	29%	0%	0%	
Gesamt								22	
								37%	
								31	
								53%	
								6	
								10%	

Sozialhilfe / Renten

Alter	14-18 J	19-21 J	22-27 J	28-35 J	36-45 J	46-55 J	56 u. älter	keine Ang.	
Alter	0	1	6	3	2	3	0	0	
ja	0%	9%	50%	23%	20%	43%	0%	0%	
%									
nein	2	6	4	7	8	2	2	1	
%	100%	55%	33%	54%	80%	29%	100%	50%	
weiß nicht	0	4	2	3	0	2	0	1	
%	0%	36%	17%	23%	0%	29%	0%	50%	
Gesamt								15	
								25%	
								32	
								54%	
								12	
								20%	

Probandenbefragung

Sucht

Alter	14-18 J	19-21 J	22-27 J	28-35 J	36-45 J	46-55 J	56 u. älter	keine Ang.
ja	0	4	2	3	3	1	0	1
%	0%	36%	17%	23%	30%	14%	0%	50%
nein	2	4	5	7	7	2	2	1
%	100%	36%	42%	54%	70%	29%	100%	50%
weiß nicht	0	3	5	3	0	4	0	0
%	0%	27%	42%	23%	0%	57%	0%	0%
Gesamt	14	30	15	25%				

Gesundheit

Alter	14-18 J	19-21 J	22-27 J	28-35 J	36-45 J	46-55 J	56 u. älter	keine Ang.
ja	0	4	3	2	5	4	0	0
%	0%	36%	25%	15%	50%	57%	0%	0%
nein	2	6	4	8	4	1	2	2
%	100%	55%	33%	62%	40%	14%	100%	100%
weiß nicht	0	1	5	3	1	2	0	0
%	0%	9%	42%	23%	10%	29%	0%	0%
Gesamt	18	29	12	20%				

Andere Hilfsangebote

Alter	14-18 J	19-21 J	22-27 J	28-35 J	36-45 J	46-55 J	56 u. älter	keine Ang.
ja	0	5	5	4	3	2	0	1
%	0%	45%	42%	31%	30%	29%	0%	50%
nein	2	3	3	6	2	1	2	0
%	100%	27%	25%	46%	20%	14%	100%	0%
weiß nicht	0	3	4	3	5	4	0	1
%	0%	27%	33%	23%	50%	57%	0%	50%
Gesamt	20	19	20	34%				

Ich wünsche mir zusätzliche Betreuung durch:

öftere Hausbesuche

Alter	14-18 J	19-21 J	22-27 J	28-35 J	36-45 J	46-55 J	56 u. älter	keine Ang.
ja	0	1	3	2	2	1	1	0
%	0%	9%	25%	15%	20%	14%	50%	0%
nein	1	6	7	8	7	3	1	2
%	50%	55%	58%	62%	70%	43%	50%	100%
weiß nicht	1	4	2	3	1	3	0	0
%	50%	36%	17%	23%	10%	43%	0%	0%
Gesamt	10	35	14	24%				

mehr Gespräche auch mit meiner Familie

Alter	14-18 J	19-21 J	22-27 J	28-35 J	36-45 J	46-55 J	56 u. älter	keine Ang.
ja	0	0	3	0	2	3	0	0
%	0%	0%	25%	0%	20%	43%	0%	0%
nein	2	9	7	10	8	3	2	2
%	100%	82%	58%	77%	80%	43%	100%	100%
weiß nicht	0	2	2	3	0	1	0	0
%	0%	18%	17%	23%	0%	14%	0%	14%
Gesamt	8							
								14%
								43
								73%
								8
								14%

mehr praktische Hilfe im Alltag

Alter	14-18 J	19-21 J	22-27 J	28-35 J	36-45 J	46-55 J	56 u. älter	keine Ang.
ja	0	5	6	2	4	2	0	2
%	0%	45%	50%	15%	40%	29%	0%	100%
nein	2	4	3	8	4	4	2	0
%	100%	36%	25%	62%	40%	57%	100%	0%
weiß nicht	0	2	3	3	2	1	0	0
%	0%	18%	25%	23%	20%	14%	0%	19%
Gesamt	21							
								36%
								27
								46%
								11
								19%

Vermittlung in betreute Wohngemeinschaft / Heime

Alter	14-18 J	19-21 J	22-27 J	28-35 J	36-45 J	46-55 J	56 u. älter	keine Ang.
ja	0	2	5	2	2	2	0	0
%	0%	18%	42%	15%	20%	29%	0%	0%
nein	1	5	4	10	8	3	2	2
%	50%	45%	33%	77%	80%	43%	100%	100%
weiß nicht	1	4	3	1	0	2	0	0
%	50%	36%	25%	8%	0%	29%	0%	19%
Gesamt	13							
								22%
								35
								59%
								11
								19%

Ich wünsche mir mehr persönliche Begleitung zu Ämtern, Behörden und Institutionen

Alter	14-18 J	19-21 J	22-27 J	28-35 J	36-45 J	46-55 J	56 u. älter	keine Ang.
ja	0	7	7	3	2	3	0	3
%	0%	64%	58%	23%	20%	43%	0%	150%
nein	2	1	5	10	8	3	2	2
%	100%	9%	42%	77%	80%	43%	100%	100%
weiß nicht	0	3	0	0	0	1	0	0
%	0%	27%	0%	0%	0%	14%	0%	0%
Gesamt	25							
								42%
								33
								56%
								4
								7%

Ich wünsche mir Freizeitangebote durch die Bewährungshilfe

Alter	14-18 J	19-21 J	22-27 J	28-35 J	36-45 J	46-55 J	56 u. älter	keine Ang.
ja	0	6	6	3	6	1	0	1
%	0%	55%	50%	23%	60%	14%	0%	50%
nein	2	3	4	7	3	6	1	1
%	100%	27%	33%	54%	30%	86%	50%	50%
weiß nicht	0	2	2	3	1	0	1	0
%	0%	18%	17%	23%	10%	0%	50%	0%
Gesamt	23							
								27
								9
								15%

Ist für Sie eine vertrauensvolle Beziehung zur Bewährungshelferin, zum Bewährungshelfer notwendig und wünschenswert?

Alter	14-18 J	19-21 J	22-27 J	28-35 J	36-45 J	46-55 J	56 u. älter	keine Ang.
ja	1	10	11	11	10	6	2	1
%	50%	91%	92%	85%	100%	86%	100%	50%
nein	0	0	0	1	0	0	0	1
%	0%	0%	0%	8%	0%	0%	0%	50%
weiß nicht	1	1	1	1	0	1	0	0
%	50%	9%	8%	8%	0%	14%	0%	0%
Gesamt	52							
								2
								5
								8%

Ist für Sie eine vertrauensvolle Beziehung zu einer/einem anderen Sozialarbeiterin/Sozialarbeiter notwendig und wünschenswert?

Alter	14-18 J	19-21 J	22-27 J	28-35 J	36-45 J	46-55 J	56 u. älter	keine Ang.
ja	1	2	2	2	4	1	0	0
%	50%	18%	17%	15%	40%	14%	0%	0%
nein	0	8	6	10	6	6	2	1
%	0%	73%	50%	77%	60%	86%	100%	50%
weiß nicht	1	2	3	1	0	0	0	1
%	50%	18%	25%	8%	0%	0%	0%	50%
Gesamt	12							
								39
								8
								14%

Dienststelle: Nürtingen

Gesamt
60

Alter	14-18 J	19-21 J	22-27 J	28-35 J	36-45 J	46-55 J	56 u. älter	keine Ang.
Anzahl	0	13	16	15	9	6	1	0

Ich wünsche mir mehr Informationen und Beratung in den Bereichen

Gesamt
9
15%
50
83%
1
2%

Schulden	14-18 J	19-21 J	22-27 J	28-35 J	36-45 J	46-55 J	56 u. älter	keine Ang.
Alter	0	3	1	2	2	1	0	0
ja	0	0%	6%	13%	22%	17%	0%	0%
%		23%						
nein	0	10	15	13	6	5	1	0
%	0%	77%	94%	87%	67%	83%	100%	0%
weiß nicht	0	0	0	0	1	0	0	0
%	0%	0%	0%	0%	11%	0%	0%	0%

Gesamt
9
15%
49
82%
2
3%

Arbeitssuche / Ausbildung	14-18 J	19-21 J	22-27 J	28-35 J	36-45 J	46-55 J	56 u. älter	keine Ang.
Alter	0	5	0	1	0	3	0	0
ja	0	38%	0%	7%	0%	50%	0%	0%
%								
nein	0	8	16	13	8	3	1	0
%	0%	62%	100%	87%	89%	50%	100%	0%
weiß nicht	0	0	0	1	1	0	0	0
%	0%	0%	0%	7%	11%	0%	0%	0%

Gesamt
4
7%
52
87%
4
7%

Sozialhilfe / Renten	14-18 J	19-21 J	22-27 J	28-35 J	36-45 J	46-55 J	56 u. älter	keine Ang.
Alter	0	0	2	2	0	0	0	0
ja	0	0%	13%	13%	0%	0%	0%	0%
%		0%						
nein	0	12	14	11	8	6	1	0
%	0%	92%	88%	73%	89%	100%	100%	0%
weiß nicht	0	1	0	2	1	0	0	0
%	0%	8%	0%	13%	11%	0%	0%	0%

Sucht

Alter	14-18 J	19-21 J	22-27 J	28-35 J	36-45 J	46-55 J	56 u. älter	keine Ang.
ja	0	1	1	2	1	0	0	0
%	0%	8%	6%	13%	11%	0%	0%	0%
nein	0	11	15	12	6	6	1	0
%	0%	85%	94%	80%	67%	100%	100%	0%
weiß nicht	0	1	0	1	2	0	0	0
%	0%	8%	0%	7%	22%	0%	0%	0%
Gesamt	5	13	16	14	9	6	1	0
	8%							
		51						
		85%						
		4						
		7%						

Gesundheit

Alter	14-18 J	19-21 J	22-27 J	28-35 J	36-45 J	46-55 J	56 u. älter	keine Ang.
ja	0	1	0	3	0	0	0	0
%	0%	8%	0%	20%	0%	0%	0%	0%
nein	0	11	15	12	8	6	1	0
%	0%	85%	94%	80%	89%	100%	100%	0%
weiß nicht	0	1	1	0	1	0	0	0
%	0%	8%	6%	0%	11%	0%	0%	0%
Gesamt	4	12	16	15	9	6	1	0
	7%							
		53						
		88%						
		3						
		5%						

Andere Hilfsangebote

Alter	14-18 J	19-21 J	22-27 J	28-35 J	36-45 J	46-55 J	56 u. älter	keine Ang.
ja	0	3	2	3	1	0	0	0
%	0%	23%	13%	20%	11%	0%	0%	0%
nein	0	8	13	11	6	6	1	0
%	0%	62%	81%	73%	67%	100%	100%	0%
weiß nicht	0	2	1	1	2	0	0	0
%	0%	15%	6%	7%	22%	0%	0%	0%
Gesamt	9	13	16	16	10	6	1	0
	15%							
		45						
		75%						
		6						
		10%						

Ich wünsche mir zusätzliche Betreuung durch:

öftere Hausbesuche

Alter	14-18 J	19-21 J	22-27 J	28-35 J	36-45 J	46-55 J	56 u. älter	keine Ang.
ja	0	0	1	2	0	0	0	0
%	0%	0%	6%	13%	0%	0%	0%	0%
nein	0	11	15	12	8	6	1	0
%	0%	85%	94%	80%	89%	100%	100%	0%
weiß nicht	0	2	0	1	1	0	0	0
%	0%	15%	0%	7%	11%	0%	0%	0%
Gesamt	3	11	16	15	9	6	1	0
	5%							
		53						
		88%						
		4						
		7%						

mehr Gespräche auch mit meiner Familie

Alter	14-18 J	19-21 J	22-27 J	28-35 J	36-45 J	46-55 J	56 u. älter	keine Ang.
ja	0	1	0	0	4	0	0	0
%	0%	8%	0%	0%	44%	0%	0%	0%
nein	0	12	15	14	4	6	1	0
%	0%	92%	94%	93%	44%	100%	100%	0%
weiß nicht	0	0	1	1	1	0	0	0
%	0%	0%	6%	7%	11%	0%	0%	0%
Gesamt	5							
								8%
Gesamt	52							
								87%
Gesamt	3							
								5%

mehr praktische Hilfe im Alltag

Alter	14-18 J	19-21 J	22-27 J	28-35 J	36-45 J	46-55 J	56 u. älter	keine Ang.
ja	0	0	0	1	2	0	0	0
%	0%	0%	0%	7%	22%	0%	0%	0%
nein	0	12	14	12	6	6	1	0
%	0%	92%	88%	80%	67%	100%	100%	0%
weiß nicht	0	1	2	2	1	0	0	0
%	0%	8%	13%	13%	11%	0%	0%	0%
Gesamt	3							
								5%
Gesamt	51							
								85%
Gesamt	6							
								10%

Vermittlung in betreute Wohngemeinschaft / Heime

Alter	14-18 J	19-21 J	22-27 J	28-35 J	36-45 J	46-55 J	56 u. älter	keine Ang.
ja	0	0	2	1	0	0	0	0
%	0%	0%	13%	7%	0%	0%	0%	0%
nein	0	13	12	13	7	6	1	0
%	0%	100%	75%	87%	78%	100%	100%	0%
weiß nicht	0	0	2	1	2	0	0	0
%	0%	0%	13%	7%	22%	0%	0%	0%
Gesamt	3							
								5%
Gesamt	52							
								87%
Gesamt	5							
								8%

Ich wünsche mir mehr persönliche Begleitung zu Ämtern, Behörden und Institutionen

Alter	14-18 J	19-21 J	22-27 J	28-35 J	36-45 J	46-55 J	56 u. älter	keine Ang.
ja	0	0	2	2	2	0	0	0
%	0%	0%	13%	13%	22%	0%	0%	0%
nein	0	11	14	10	7	6	1	0
%	0%	85%	88%	67%	78%	100%	100%	0%
weiß nicht	0	2	0	3	0	0	0	0
%	0%	15%	0%	20%	0%	0%	0%	0%
Gesamt	6							
								10%
Gesamt	49							
								82%
Gesamt	5							
								8%

Ich wünsche mir Freizeitangebote durch die Bewährungshilfe

Alter	14-18 J	19-21 J	22-27 J	28-35 J	36-45 J	46-55 J	56 u. älter	keine Ang.
ja	0	3	3	3	0	0	0	0
%	0%	23%	19%	20%	0%	0%	0%	0%
nein	0	10	13	12	7	6	1	0
%	0%	77%	81%	80%	78%	100%	100%	0%
weiß nicht	0	0	0	0	2	0	0	0
%	0%	0%	0%	0%	22%	0%	0%	0%
Gesamt	9	49	49	49	15	82	3	3

Ist für Sie eine vertrauensvolle Beziehung zur Bewährungshelferin, zum Bewährungshelfer notwendig und wünschenswert?

Alter	14-18 J	19-21 J	22-27 J	28-35 J	36-45 J	46-55 J	56 u. älter	keine Ang.
ja	0	12	15	14	9	6	1	0
%	0%	92%	94%	93%	100%	100%	100%	0%
nein	0	0	0	0	0	0	0	0
%	0%	0%	0%	0%	0%	0%	0%	0%
weiß nicht	0	1	1	1	0	0	0	0
%	0%	8%	6%	7%	0%	0%	0%	0%
Gesamt	57	0	3	3	0	5	3	5

Ist für Sie eine vertrauensvolle Beziehung zu einer/einem anderen Sozialarbeiterin/Sozialarbeiter notwendig und wünschenswert?

Alter	14-18 J	19-21 J	22-27 J	28-35 J	36-45 J	46-55 J	56 u. älter	keine Ang.
ja	0	1	2	5	0	1	0	0
%	0%	8%	13%	33%	0%	17%	0%	0%
nein	0	12	12	8	8	5	1	0
%	0%	92%	75%	53%	89%	83%	100%	0%
weiß nicht	0	0	2	2	1	0	0	0
%	0%	0%	13%	13%	11%	0%	0%	0%
Gesamt	9	46	5	46	15	77	8	8

